

4. For rum med størrelse og areal beregnet i et plan ISO over gulv.

2. Udse, vægtykkelse med anden ejerligning
3. Hele vægtykkelsen med tabellum

Ejerlejlighedens areal er nedregnet (ifm. boliginspektorens cirkulære af 25/8 1977) i hele ydermuren

Landinspektørens navn, adresse og j.nr.: 6537 ab/ni

landinspektørfirmaet bøg & krabbe aps
rosensgade 36 • 8000 århus C • tlf. 86126388
e-mail: bkebk-land.dk • fax. 86125070

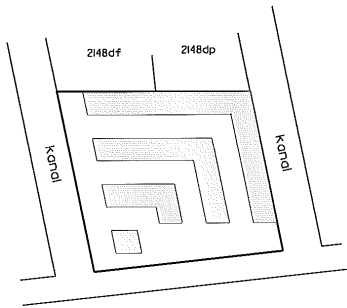

Oversigtskort I:2000

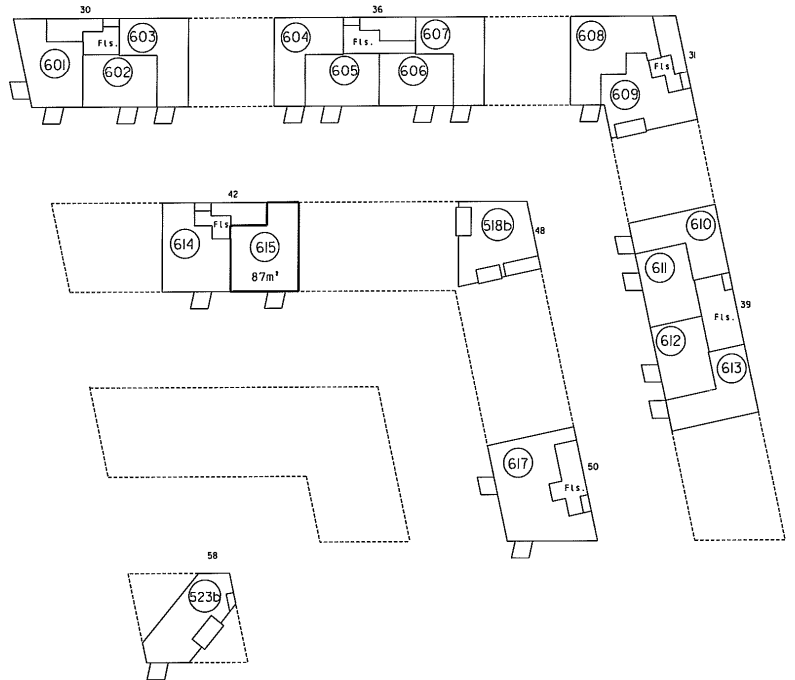

6. sal I:500

Ejerlejlighed nr. 615 af matr. nr. 2148ds

Ejerlav: Århus Bygrunde
Kommune: Århus
Adresse: Mariane Thomsens Gade 42, 6. sal, lejlighed I
Ejerlejlighedens areal: 87 m²

Grænserne for ejerlejligheden er fremhævet med kraftige linier på etageplanerne.

Udfærdiget som bilag til anmeldelse om ejendommens opdeling i ejerlejligheder.

Dato: 01-02-2013

P. M. B. S.
Landinspektør

4. For rum med størrelse er arealet beregnet i et plan 1:50 over g.

2. Høj, vægtykkelse med
1. Høj, vægtykkelse med
3. Høj, vægtykkelse med
fæstenum

1. Ejerlejlighedens areal er beregnet
i et plan 1:50 over g.
2. Høj, vægtykkelse med
1. Høj, vægtykkelse med
3. Høj, vægtykkelse med
fæstenum

Landinspektørens navn, adresse og j.nr. 0251 00711

landinspektørfirmaet bøgh & krøbbe ops
rosensgade 36 • 8000 århus C • tlf. 8626388
e-mail: bkebk-land.dk • fax. 8625070

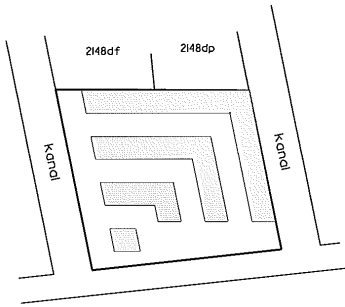

Århus Bugt

Oversigtskort 1:2000

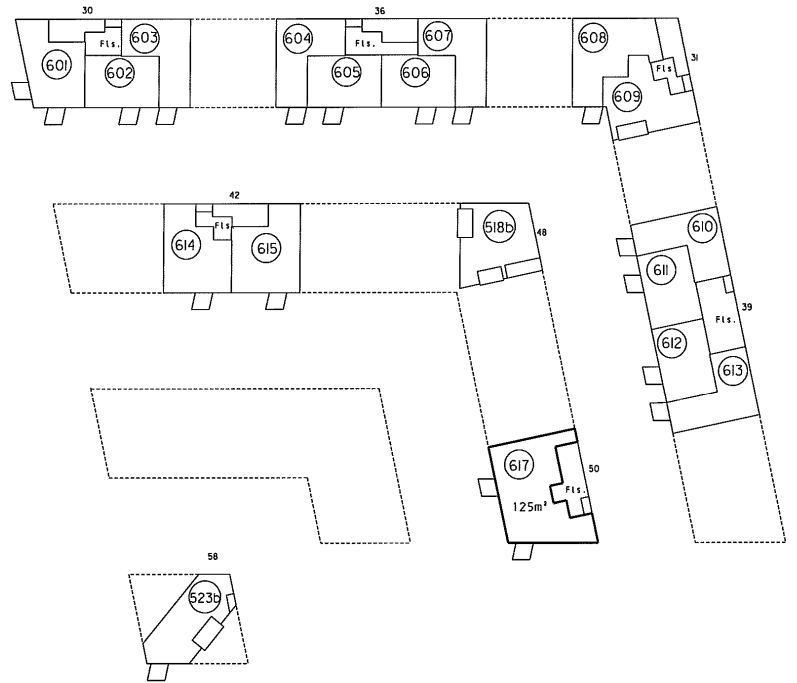

6. sal 1:500

Ejerlejlighed nr. 617 af matr. nr. 2148ds

Ejerlav: Århus Bygrunde
Kommune: Aarhus
Adresse: Mariane Thomsens Gade 50, 6. sal
Ejerlejlighedens areal: 125 m²

Grensene for ejerlejligheden er fremhævet med kraftige linjer på etageplanerne.

Udfærdiget som bilag til anmeldelse om ejendommens opdeling i ejerlejligheder.

Dato: 01-02-2013

P. Bøgh
Landinspektør

4. For rum med skræbølge er arealet beregnet i et plan 1:50 over gulv.

2. Hvis vægtykkelse med anden ejerløjghed
3. Hvis vægtykkelse med forskudt

Ejerløjghedens areal er medregnet (ifølge bygningstærker af 25/8 1977) i hele ydermuren

Landsinspektørens navn, adresse og j.nr.: 6537 ab/hl

landinspektørfirmaet bøgh & krabbe ops
rosensgade 36 • 8000 århus C • tlf. 86126388
e-mail: bk@bk-land.dk • fax. 86125070

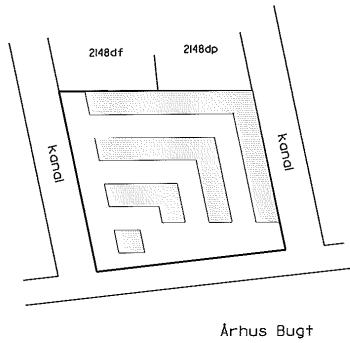

Oversigtskort 1:2000

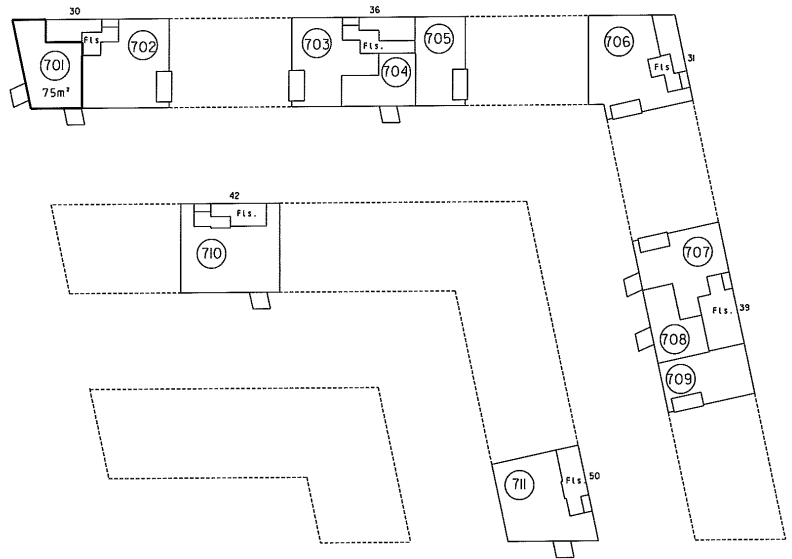

7. sal 1:500

Ejerløjghed nr. 701 af matr.nr. 2148ds

Ejerlav: Århus Bygrunde
Kommune: Århus
Adresse: Mariane Thomsens Gade 30, 7. sal, løjghed 2
Ejerløjghedens areal: 75 m²

Grænserne for ejerløjgheden er fremhævet med kraftige linier på etageplanerne.

Udfærdiget som bilag til anmeldelse om ejendommens opdeling i ejerløjgheder.

Dato: 01-02-2013

Landsinspektør

4. For rum med skrævvægge er arealer beregnet 1 et plan 1:50 over gulv.

2. Høj vægtykkelse med
3. Høje vægtykkelse med
Fleksrum

1. Ejerlejlighedens areal er medregnet
Ud fra bygningens omkreds af 25/8 1977
Liges yderligere

Landinspektørens navn, adresse og J. nr.: 6537 ab/hl

landinspektørfirmaet bøg & krabbe ops
rosensgade 36 • 8000 århus C • tlf. 86126388
e-mail: bkebk-land.dk • fax. 86125070

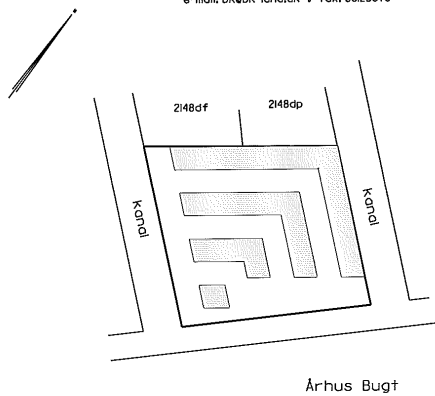

Oversigtskort 1:2000

Ejerlejlighed nr. 702 af matr. nr. 2148ds

Ejerlav: Århus Bygrunde
Kommune: Aarhus
Adresse: Mariane Thomsens Gade 30, 7. sal, lejlighed 1
Ejerlejlighedens areal: 104 m²

Grænserne for ejerlejligheden er fremhævet med kraftige linier på etageplanerne.

Udferdiget som bilag til anmeldelse om ejendommens opdeling i ejerlejligheder.

Dato: 01-02-2013

Landinspektør

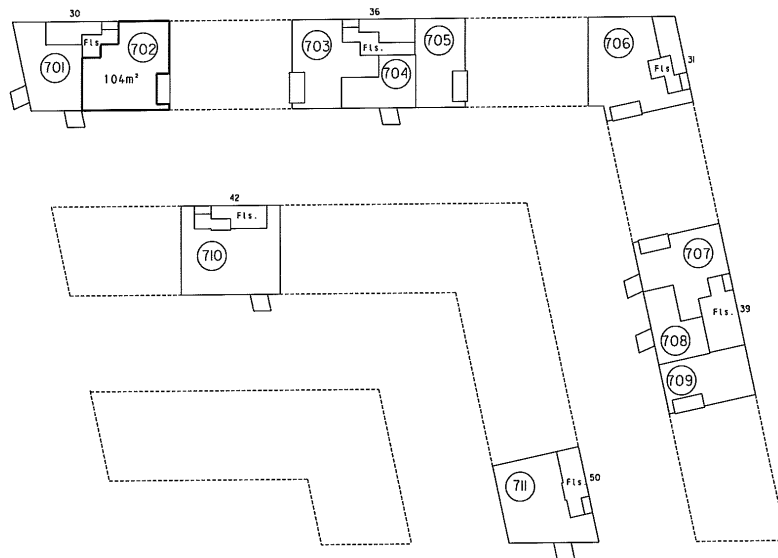

7. sal 1:500

4. For rum med skråvægge er arealet beregnet i et plan 1:50 over gulv.

2. Hvis vægtykkelse med
3. Hvis vægtykkelse med
4. Hvis vægtykkelse med

Ejerlejlighedens areal er
af matr. nr. 2148ds
af matr. nr. 2148ds

Landinspektøren navn, adresse og j.nr.: 6537 ab/hl
landinspektørfirmaet bøg & krabbe aps
rosensgade 36 • 8000 Århus C • tlf. 86126388
e-mail: bkebk-land.dk • fax. 86125070

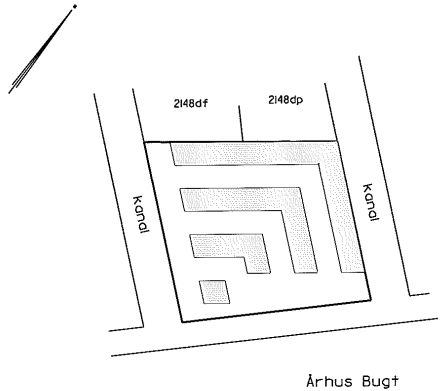

Oversigtskort 1:2000

Ejerlejlighed nr. 703 af matr. nr. 2148ds

Ejerlav: Århus Bygrunde
Kommune: Aarhus
Adresse: Mariane Thomsens Gade 36, 7. sal, lejlighed 3
Ejerlejlighedens areal: 85 m²

Grænserne for ejerlejligheden er fremhævet med kraftige linier på etageplanerne.

Udfærdiget som bilag til anmeldelse om ejendommens opdeling i ejerlejligheder.

Dato: 01-02-2013

Landinspektør

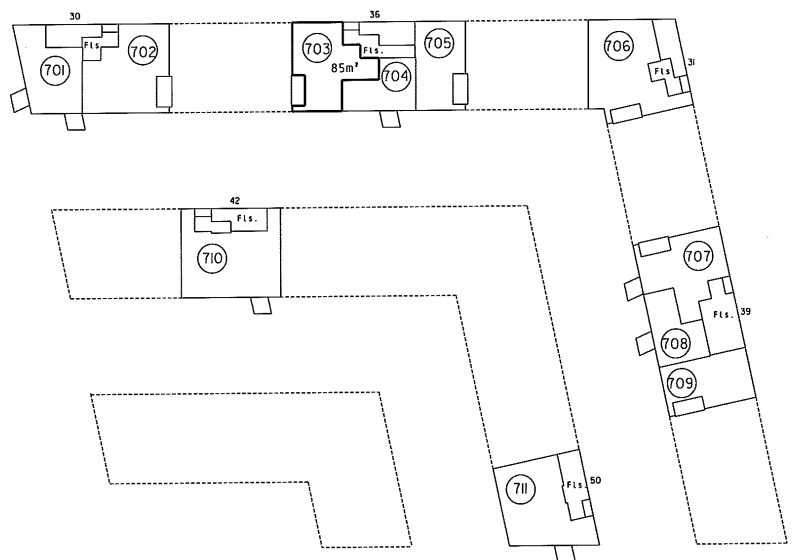

7. sal 1:500

4. For rum med skævege er arealet beregnet i et plan 1:50 over gulv.

2. Hvis vægtykkelse mod anden ejerlighed
3. Hvis vægtykkelsen mod fællesrum

Ejerlejlighedens areal er beregnet
ifølge boligministeriets cirkulære af 25/4 1977
i hele ydermuren

Landinspektørens navn, adresse og J.nr.: 6537 ab/hl

landinspektørfirmaet bøgh & krabbe aps
rosensgade 36 • 8000 århus C • tlf. 86126388
e-mail: bkr@bkl-land.dk • fax. 86125070

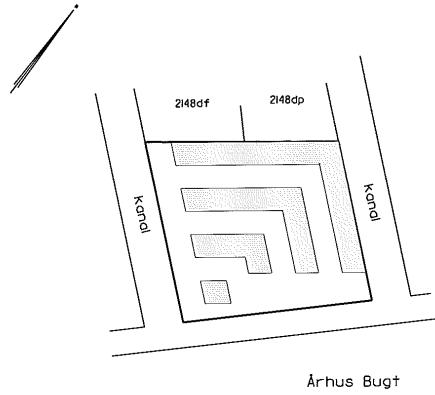

Oversigtskort 1:2000

Ejerlejlighed nr. 704 af matr. nr. 2148ds

Ejerlav: Århus Bygrunde
Kommune: Aarhus
Adresse: Marlene Thomsens Gade 36, 7. sal, lejlighed 2
Ejerlejlighedens areal: 52 m²

Grænserne for ejerlejligheden er fremhævet med kraftige linjer på etageplanerne.

Udfærdiget som bilag til anmeldelse om ejendommens opdeling i ejerlejligheder.

Dato: 01-02-2013

Landinspektør

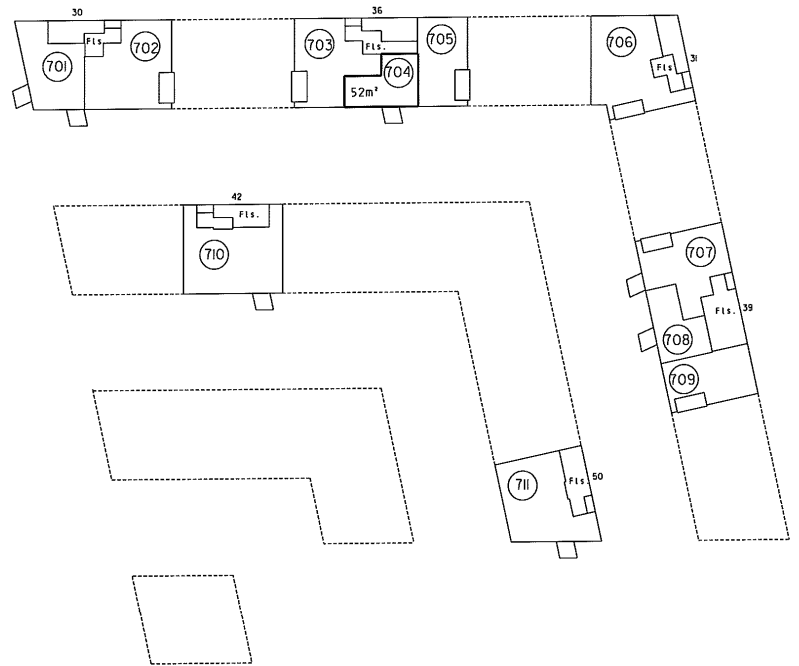

7. sal 1:500

4. For rum med skråvægge er arealet beregnet i et plan 1:50 over gulv.

2. Høj vægtykkelse med
anden ejerlejlighed
3. Høj vægtykkelse med
fællesrum

I ejerlejlighedens areal er medregnet
(ifm. boligministeriets cirkulære af 25/8 1977):
Lille ydermure

Landsinspektørens navn, adresse og j.nr.: 6537 ab/hl

landinspektørfirmaet bøg & krøbbe ops
rosensgade 36 • 8000 århus C • tlf. 86126388
e-mail: bkebk-land.dk • fax. 86125070

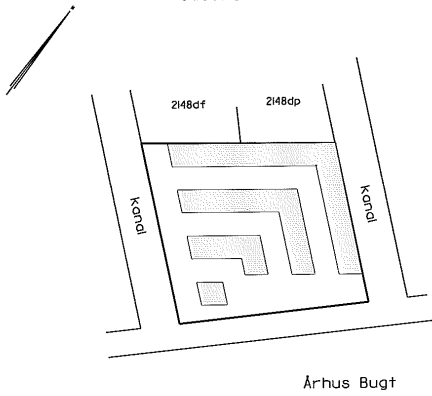

Oversigtskort 1:2000

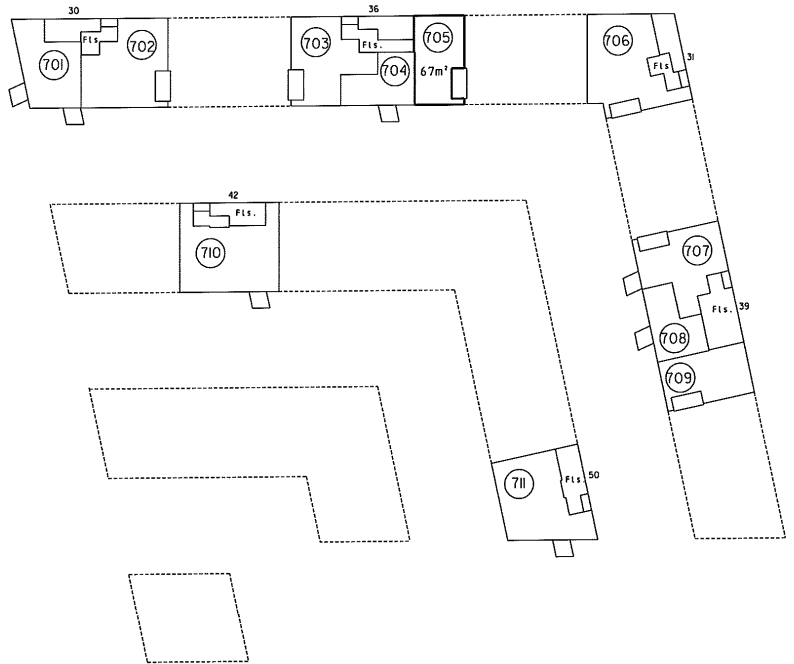

7. sal 1:500

Ejerlejlighed nr. 705 af matr. nr. 2148ds

Ejerlav: Århus Bygrunde
Kommune: Aarhus

Adresse: Mariane Thomsens Gade 36, 7. sal, lejlighed 1
Ejerlejlighedens areal: 67 m²

Grænserne for ejerlejligheden er fremhævet med kraftige linier på etageplanerne.

Udfærdiget som bilag til anmeldelse om ejendommens opdeling i ejerlejligheder.

Dato: 01-02-2013

Landsinspektør

4. For rum med skråvægge er arealer beregnet i et plan 1/50 over gulv

2. Hvis vægtykkelse med anden afmåling
3. Hvis vægtykkelsen med fællesrum

1. Ejerlejlighedens areal er målt på grund af 25/8 1977
L. Høj ydermuren

Landsinspektørens navn, adresse og j.nr.: 6537 ab/hl
landinspektørfirmaet bøg & krabbe aps
rosensgade 36 • 8000 århus C • tlf. 86126388
e-mail: bkebk-land.dk • fax. 86125070

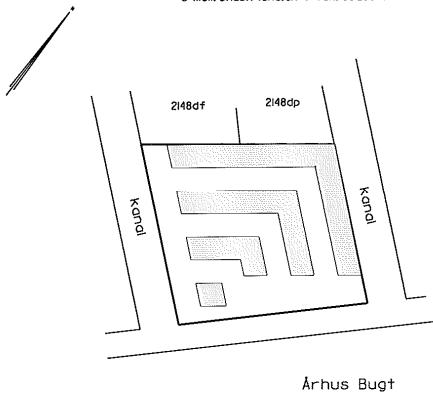

Oversigtskort 1:2000

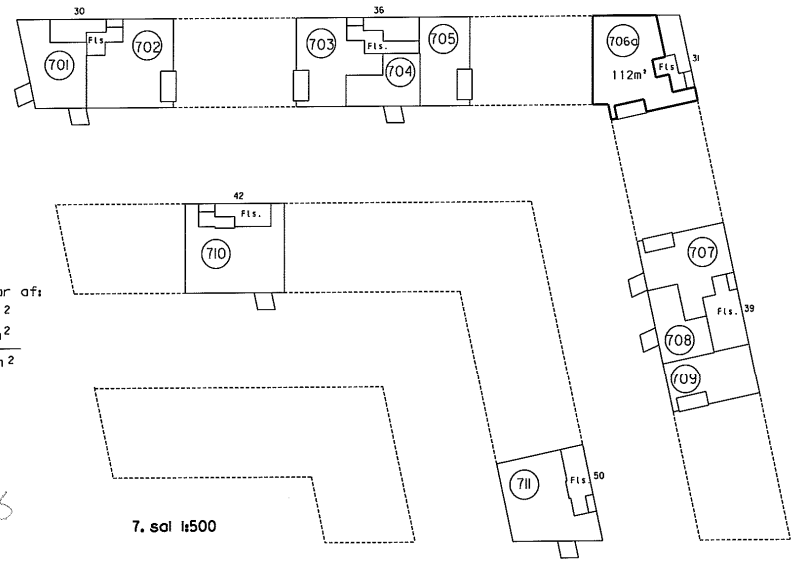
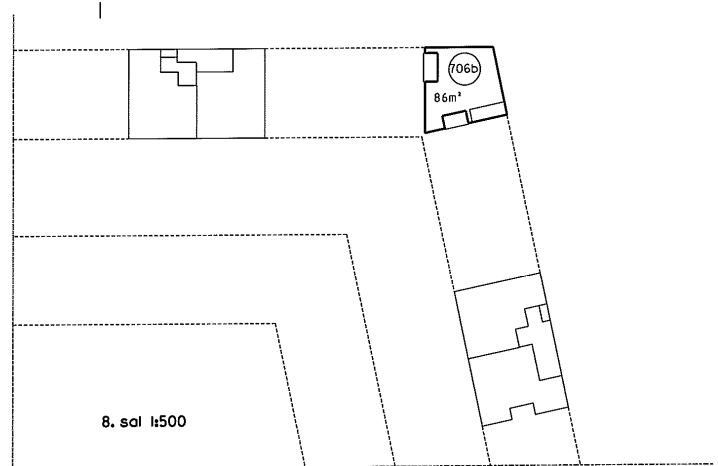

Ejerlejlighed nr. 706 af matr. nr. 2148ds

Ejerlav: Århus Bygrunde
Kommune: Aarhus
Adresse: Marlene Thomsens Gade 31, 7. sal
Ejerlejlighedens areal: 198 m²

Grensene for ejerlejligheden er fremhævet med kraftige linjer på etageplanerne.

Udfærdiget som bilag til anmeldelse om ejendommens opdeling i ejerlejligheder.

Dato: 01-02-2013

Ejerlejligheden består af:

- a) beboelse 112 m²
 - b) beboelse 86 m²
- 198 m²

P. Bøg
Landsinspektør

4. For rum med skovvegge er aredet beregnet i et plan 1:50 over gulv.

2. Hvis vægtykkelse med anden ejerlighed
3. Hvis vægtykkelsen med skovvegge

1. Ejerlighedens areal er medregnet ifm. boligministeriets cirkulære af 25/8 1977 i hele ydermuren

Landsinspektorens navn, adresse og J.nr.: 6537 ab/hl

landinspektørfirmaet bøg & krabbe aps
rosensgade 36 • 8000 århus C • tlf. 86126388
e-mail: bk@bk-land.dk • fax. 86125070

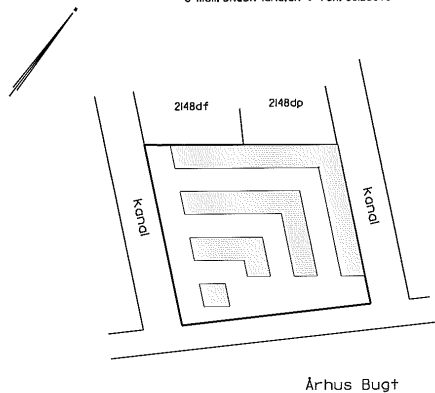

Overigtskort 1:2000

Ejerlighed nr. 707 af matr. nr. 2148ds

Ejerlav: Århus Bygrunde
Kommune: Aarhus
Adresse: Mariane Thomsens Gade 39, 7. sal, lejlighed 3
Ejerlighedens areal: 85 m²

Grænserne for ejerligheden er fremhævet med kraftige linjer på etageplanerne.

Udfærdiget som bilag til anmeldelse om ejendommens opdeling i ejerligheder.

Dato: 01-02-2013

Landsinspektør

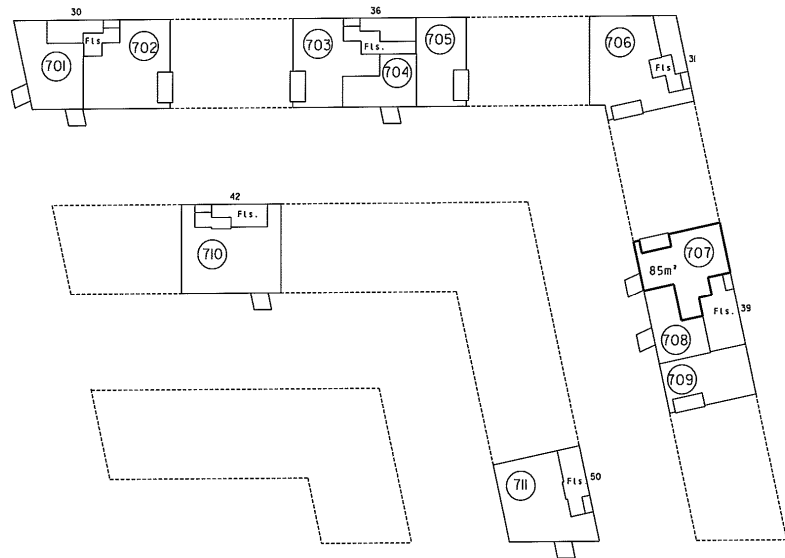

7. sal 1:500

4. For rum med størrelse er areal beregnet i et plan 1:50 over gulv.

2. Huk vægtykkelse med anden ejerlignhed
3. Huk vægtykkelse med fællesrum

Ejerlejlighedens areal er medregnet (jfr. boligministeriets cirkulær af 25/8 1977) i hele ydermuren

Landinspektørens navn, adresse og j.nr.: 6537 ab/hl

landinspektørfirmaet bøg & krabbe aps
rosensgade 36 • 8000 århus C • tlf. 86126388
e-mail: bk@bk-land.dk • fax. 86125070

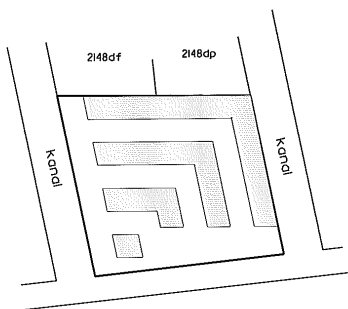

Århus Bugt

Oversigtskort 1:2000

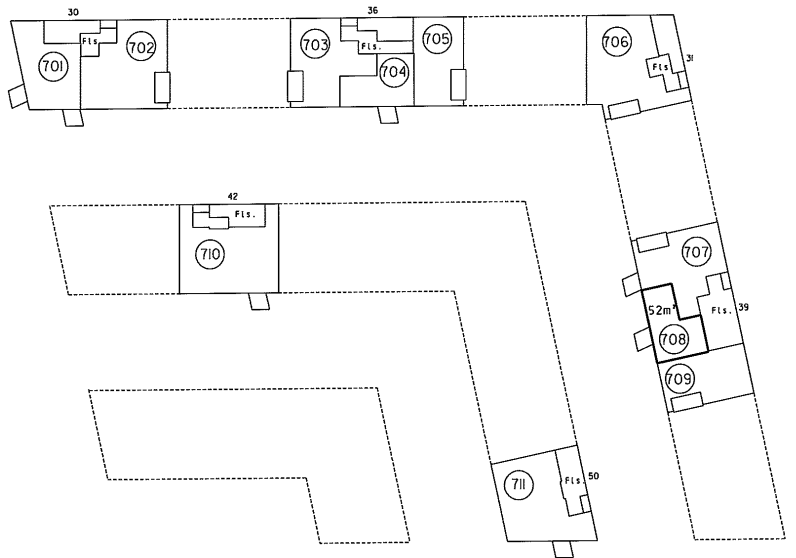

7. sal 1:500

Ejerlejlighed nr. 708 af matr. nr. 2148ds

Ejerlav: Århus Bygrunde
Kommune: Aarhus
Adresse: Mariane Thomsens Gade 39, 7. sal, lejlighed 2
Ejerlejlighedens areal: 52 m²

Grænserne for ejerlejligheden er fremhævet med kraftige linjer på etageplanerne.

Udfærdiget som bilag til anmeldelse om ejendommens opdeling i ejerlejligheder.

Dato: 01-02-2013

Landinspektør

4. For rum med skovveje er arealet beregnet i et plan 1:50 over gulv.

2. Høj, vægtykkelse mod anden ejers ejendomme.
3. Høj, vægtykkelse mod naturen.

1. Ejers ejendoms areal er medregnet (jfr. boliglovens § 25, § 1977) i den ydermurens areal.

Landsinspektørens navn, adresse og j.nr.: 6537 ab/hl

landinspektørfirmaet bøg & krøbbe aps
rosensgade 36 • 8000 århus C • tlf. 86126388
e-mail: bk@bk-land.dk • fax. 86125070

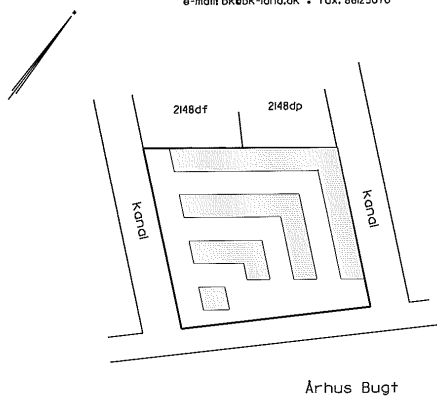

Overigtskort 1:2000

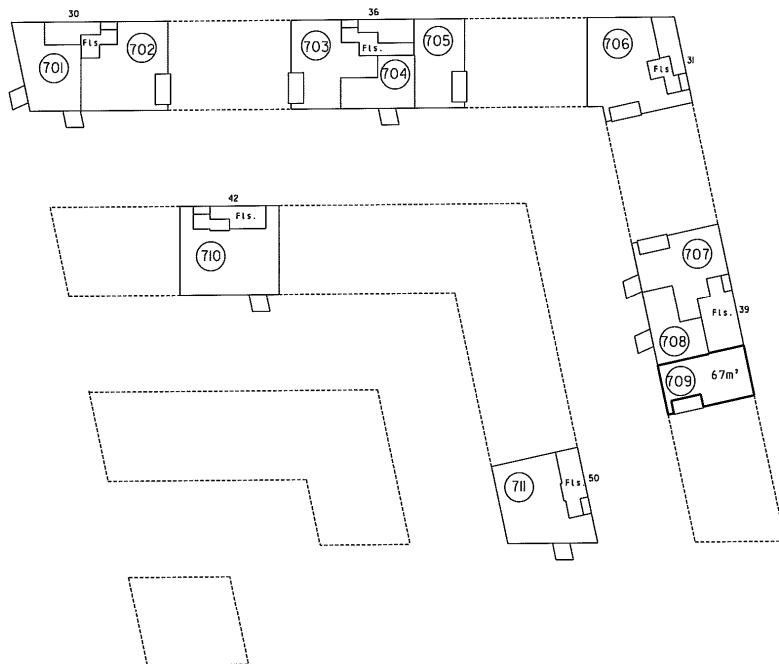

7. sal 1:500

Ejerlejlighed nr. 709 af matr. nr. 2148ds

Ejerlav: Århus Bygrunde
Kommune: Aarhus
Adresse: Marlene Thomsens Gade 39, 7. sal, lejlighed I
Ejerlejlighedens areal: 67 m²

Grænserne for ejerlejligheden er fremhævet med kraftige linjer på etageplanerne.

Udfærdiget som bilag til anmeldelse om ejendommens opdeling i ejerlejligheder.

Dato: 01-02-2013

Landsinspektør

4. For rum med skråvægge er arealer beregnet i et plan 1:50 over gulv.

2. Høj, vægtykkelse og
3. Høj vægtykkelse med
Festrum

1. Ejerlejlighedens areal er beregnet
(ifm. boliglovens § 25/8 og 77)
L. Høj ydermuren

Landinspektørens navn, adresse og J. nr.: 6537 ab/hl

landinspektørfirmaet bøg & krabbe aps
rosensgade 36 • 8000 århus C • tlf. 86126388
e-mail: bk@bk-land.dk • fax. 86125070

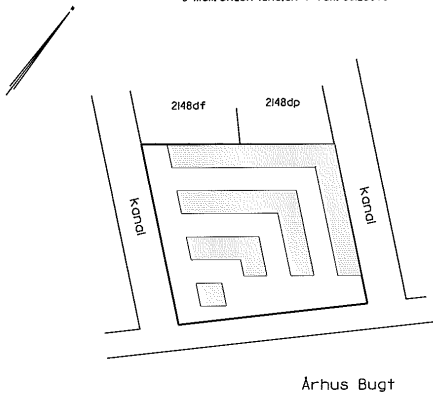

Oversigtskort 1:2000

Ejerlejligheden består af:
a) beboelse 119 m²
b) beboelse 86 m²
205 m²

Ejerlejlighed nr. 710 af matr. nr. 2148ds

Ejerlav: Århus Bygrunde
Kommune: Århus
Adresse: Mariane Thomsens Gade 42, 7. sal
Ejerlejlighedens areal: 205 m²

Grensene for ejerlejligheden er fremhævet med kraftige linier på etageplanerne.

Udfærdiget som bilag til anmeldelse om ejendommens opdeling i ejerlejligheder.

Dato: 01-02-2013

Landinspektør

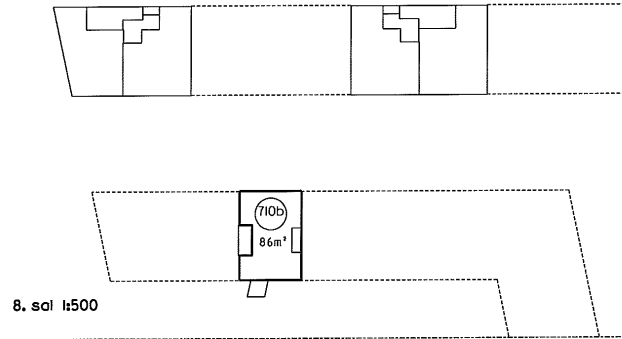

8. sal 1:500

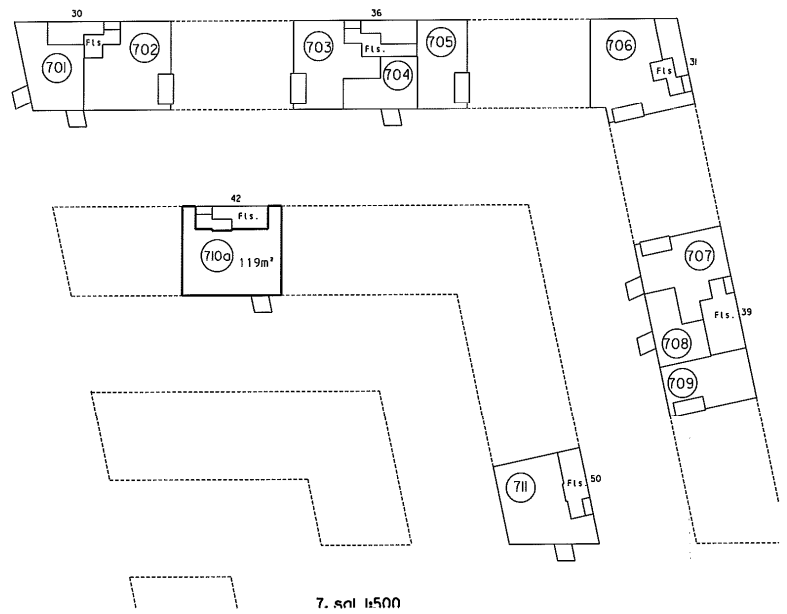

7. sal 1:500

4. For rum med størrelse er areal beregnet i et plan 1:50 over quiv.

2. Hvis vægtykkelse med anden ejerlignhed
3. Hvis vægtykkelse med forbehold

Ejerlignhedens areal er medregnet i forbeholdets areal af 25/8 1977) Lige yderareal

Landsinspektørens navn, adresse og j.nr.: 6537 ab/hl
landinspektørfirmaet bøg & krabbe aps
rosensgade 36 • 8000 århus C • tlf. 8626388
e-mail: bkebk-land.dk • fax. 8625070

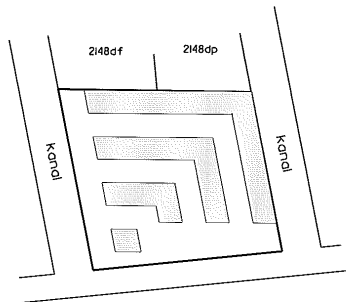

Århus Bugt

Overigtskort 1:2000

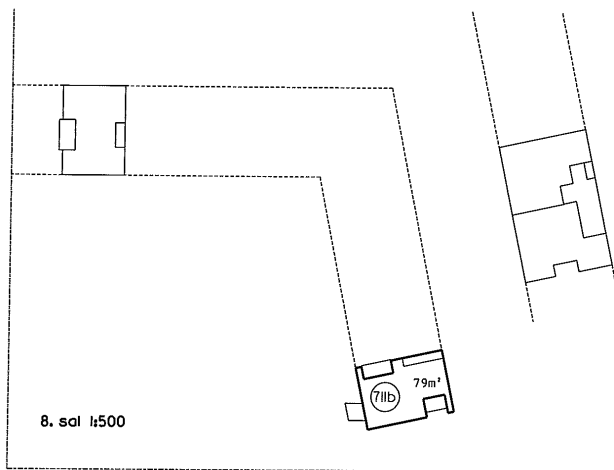

8. sal 1:500

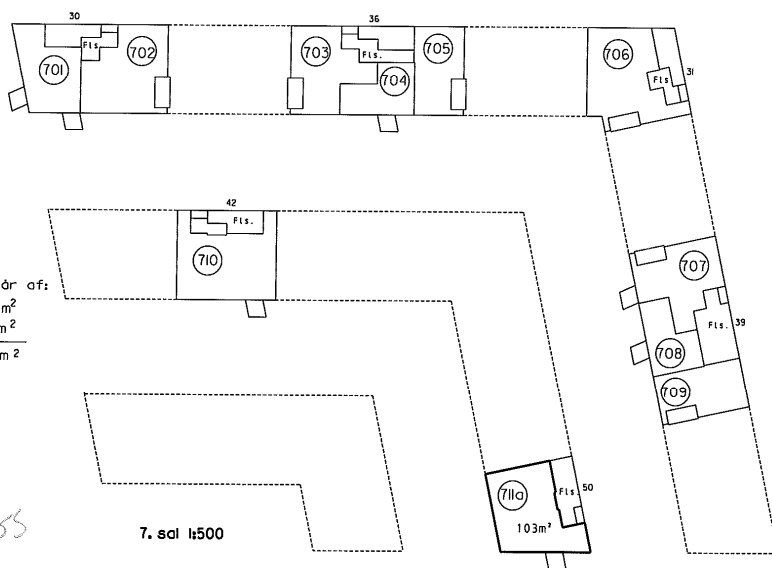

7. sal 1:500

Ejerlignhed nr. 711 af matr. nr. 2148ds

Ejerlav: Århus Bygrunde
Kommune: Aarhus
Adresse: Mariane Thomsens Gade 50, 7. sal
Ejerlignhedens areal: 182 m²

Grænserne for ejerlignheden er fremhævet med kraftige linier på etageplanerne.

Udfærdiget som bilag til anmeldelse om ejendommens opdeling i ejerlignheder.

Dato: 01-02-2013

Ejerlignheden består af:
a) beboelse 103 m²
b) beboelse 79 m²
182 m²

Landsinspektør

4. For rum med skæbne er området beregnet i et plan 1:50 over gulv.

2. Hvis vægtykkelse med
anden ejerlignhed
3. Hvis vægtykkelse med
flisrum

1. Ejerlignhedens areal er beregnet
ifølge boliginstituttets cirkulære af 22/8 1977
1. Hvis ydermuren

Landinspektørens navn, adresse og j.nr.: 6537 ab/hl

landinspektørfirmæt bøgh & krabbe aps
rosensgade 36 • 8000 århus C • tlf. 86126388
e-mail: bk@bk-land.dk • fax. 86125070

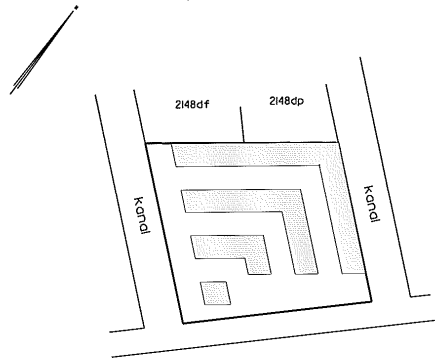

Oversigtskort 1:2000

Århus Bugt

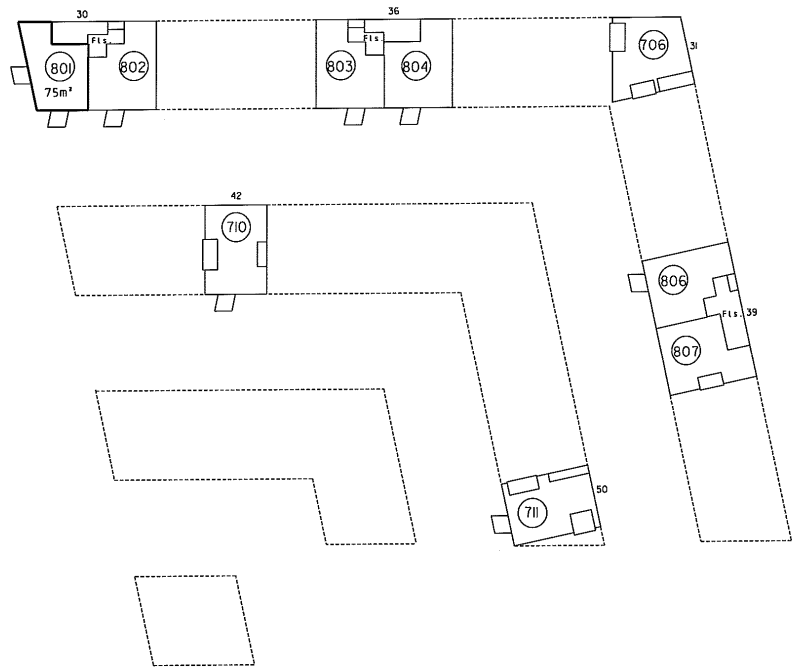

8 sal 1:500

Ejerlignhed nr. 801 af matr. nr. 2148ds

Fjerlav: Århus Bygrunde
Kommune: Århus

Adresse: Mariane Thomsens Gade 30, 8. sal, ejerlignhed 2
Ejerlignhedens areal: 75 m²

Grænserne for ejerlignheden er fremhævet med kraftige linjer på etageplanerne.

Udfærdiget som bilag til anmeldelse om
ejendommens opdeling i ejerlignheder.

Dato: 01-02-2013

P. Møller
Landinspektør

4. For rum med skrivebæge er aredet beregnet i et plan 1:50 over gulv.

2. Høj vægtykkelse med
anden ejerlejlighed
3. Høj vægtykkelse med
terrasse

1. Ejerlejlighedens areal, medregnet
ifølge byggesagens cirkulære af 25/8 1971
4. Høj ydermuren

Landsinspektørens navn, adresse og J.nr.: 6537 ab/hl

landsinspektørfirmaet bøgh & krabbe aps
rosensgade 36 • 8000 århus C • tlf. 86126388
e-mail: bk@bk-land.dk • fax. 86125070

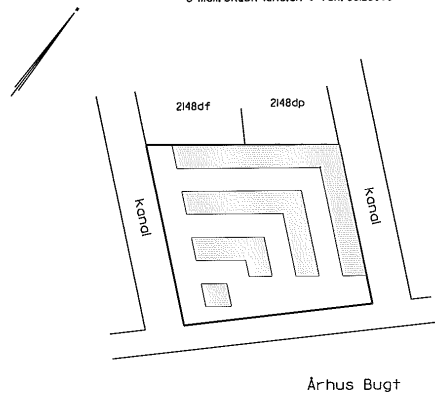

Oversigtskort 1:2000

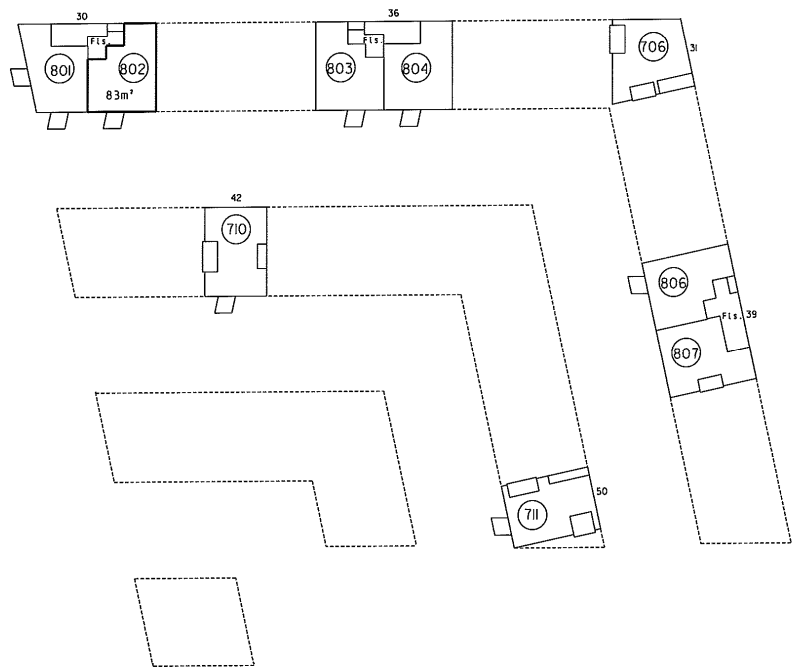

8 sal 1:500

Ejerlejlighed nr. 802 af matr. nr. 2148ds

Ejerlav: Århus Bygrunde

Kommune: Århus

Adresse: Mariane Thomsens Gade 30, 8. sal, lejlighed 1

Ejerlejlighedens areal: 83 m²

Grænserne for ejerlejligheden er fremhævet med kraftige linjer på etageplanerne.

Udfærdiget som bilag til anmeldelse om ejendommens opdeling i ejerlejligheder.

Dato: 01-02-2013

P. Møller
Landsinspektør

4. For rum med skovlege er arealet beregnet i et plan 1:50 over gulv.

2. Hvis vægtykkelse med anden ejerlignhed
3. Hvis vægtykkelse med fælles rum

1. Ejerlignhedens areal er medregnet (jfr. boligministeriets cirkulære af 25/8 877) i disse ydermurens

Landinspektørens navn, adresse og j.nr.: 6537 ab/hl

landinspektørfirmaet bøgh & krabbe aps

rosensgade 36 • 8000 århus C • tlf. 86126388
e-mail: bk@bk-land.dk • fax. 86125070

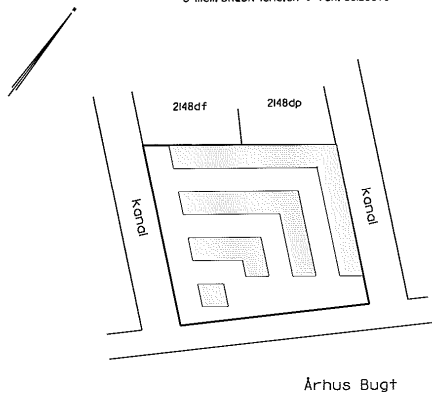

Oversigtskort h:2000

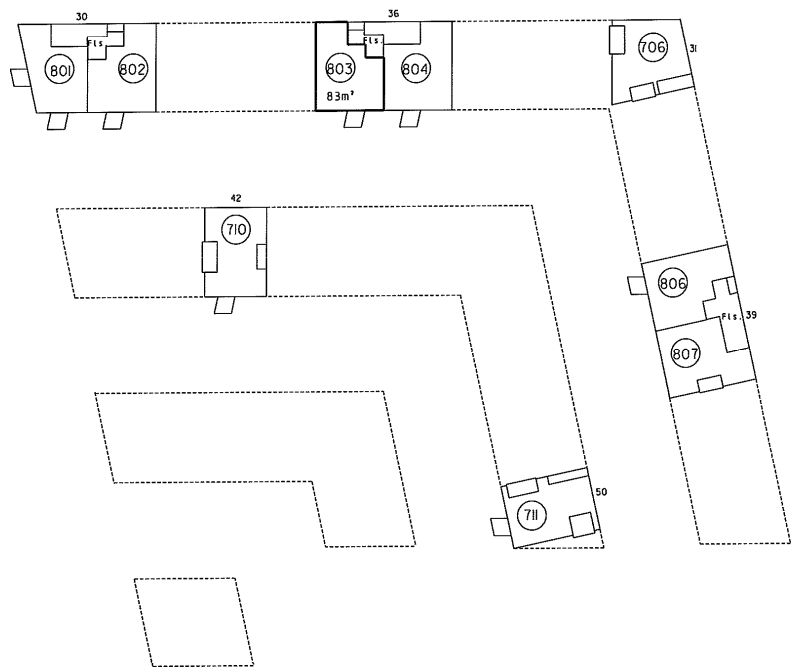

8 sal h:500

**Ejerlignhed nr. 803
af matr. nr. 2148ds**

Ejerlav: Århus Bygrunde
Kommune: Aarhus
Adresse: Mariane Thomsens Gade 36, 8. sal, løjligged 2
Ejerlignhedens areal: 83 m²

Grænserne for ejerlignheden er fremhævet med kraftige linier på etageplanerne.

Udfærdiget som bilag til anmeldelse om ejendommens opdeling i ejerlignheder.

Dato: 01-02-2013

P. Bøgh
Landinspektør

4. For rum med skovbæge er arealdet beregnet i et plan 1:50 over gulv

2. Hvis vægtykkelse med
anden ejerlejlighed
3. Hvis vægtykkelse med
forstue

1. Ejerlejlighedens areal er medregnet
(ifølge boligindehaverens arkiver af 25/8 877)
4. Hvis ydermuren

Landsinspektorens navn, adresse og J.nr.: 6537 ab/hl

landinspektørfirmaet bøgh & krabbe aps
rosensgade 36 • 8000 århus C • tlf. 86126388
e-mail: bk@bk-land.dk • fax. 86125070

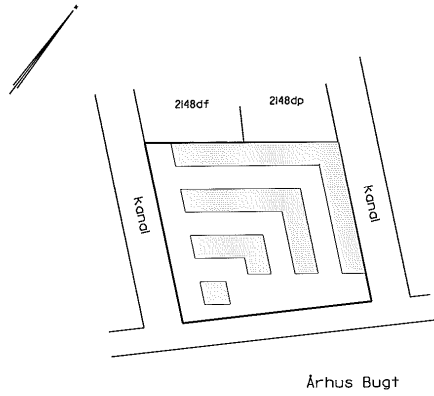

Øversigtskort 1:2000

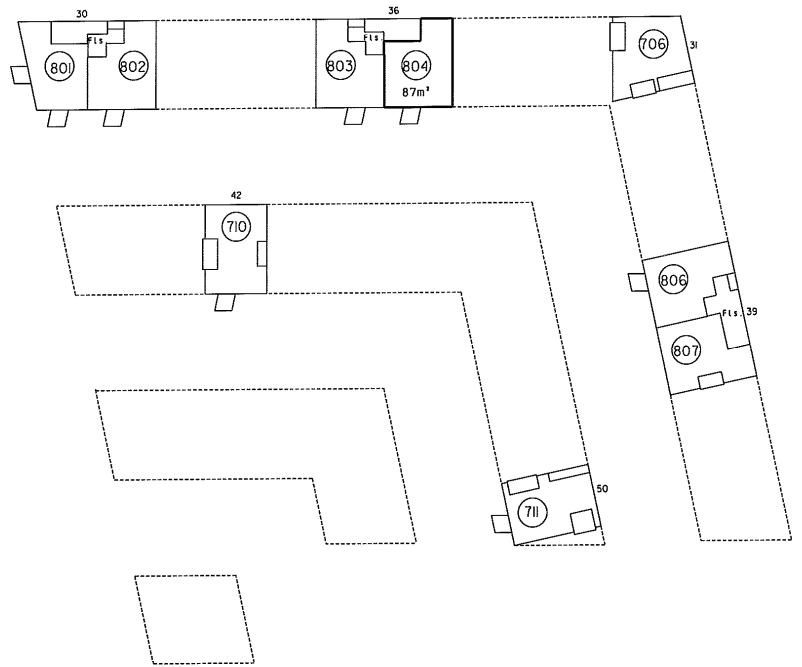

8 sal 1:500

Ejerlejlighed nr. 804 af matr. nr. 2148ds

Ejerlav: Århus Bygrunde
Kommune: Århus
Adresse: Mariane Thomsens Gade 36, 8. sal, lejlighed 1
Ejerlejlighedens areal: 87 m²

Grænserne for ejerlejligheden er fremhævet med kraftige linjer på etageplanerne.

Udfærdiget som bilag til anmeldelse om ejendommens opdeling i ejerlejligheder.

Dato: 01-02-2013

P. Bøgh
Landsinspektør

4. For rum med skråvægge er arealet beregnet i et plan 1:50 over gulv.

2. Ikke vægskråvægge med anden etagefløj
3. Ikke vægskråvægge med fællesrum

1. Ejerslejlighedens areal er medregnet i f.eks. boligministeriets afkørsels af 25/8 87th
L. Høje ydermauren

Landinspektørens navn, adresse og J. nr.: 6537 ab/hl

landinspektørfirmaet bøg & krabbe aps
rosensgade 36 • 8000 århus C • tlf. 86126388
e-mail: bkebk-land.dk • fax. 86125070

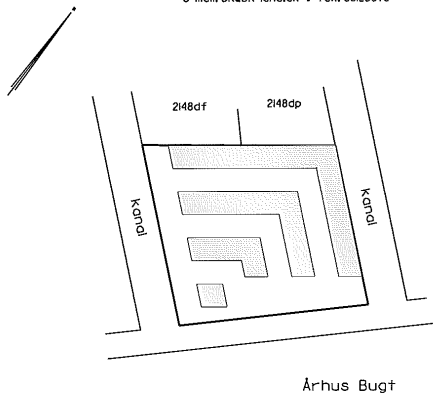

Oversigtskort 1:2000

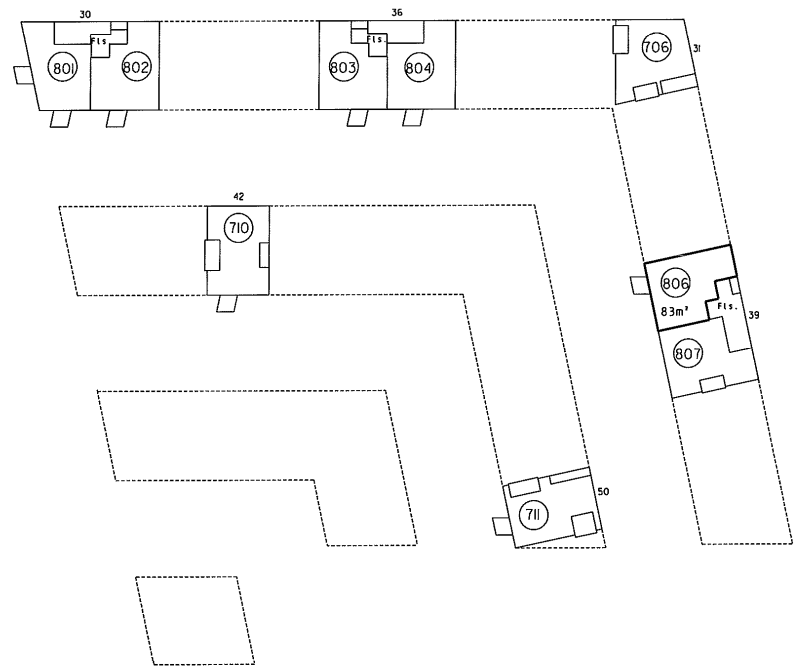

8 sal 1:500

Ejerlejlighed nr. 806 af matr. nr. 2148ds

Ejrlav: Århus Bygrunde
Kommune: Aarhus
Adresse: Mariane Thomsens Gade 39, 8. sal, lejlighed 2
Ejerlejlighedens areal: 83 m²

Grænserne for ejerlejligheden er fremhævet med kraftige linjer på etageplanerne.

Udfærdiget som bilag til anmeldelse om ejendommens opdeling i ejerlejligheder.

Dato: 01-02-2013

P. M. Bøg
Landinspektør

4. For rum med størrelse er arealet beregnet i et plan 1:50 over gulv.

2. Hvis vægtykkelse mod anden ejerlejlighed
3. Hvis vægtykkelse mod fællesareal

Ejerlejlighedens areal er medregnet i ejendommens areal ifølge afsnit 25/6 i 1. led af byretsloven

Landinspektørens navn, adresse og J.nr.: 6537 cb/hl

landinspektørfirmaet bøg & krabbe aps
rosensgade 36 • 8000 århus C • tlf. 86126388
e-mail: bk@bk-land.dk • fax, 86125070

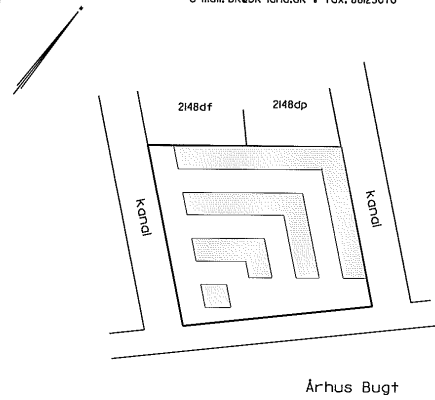

Oversigtskort 1:2000

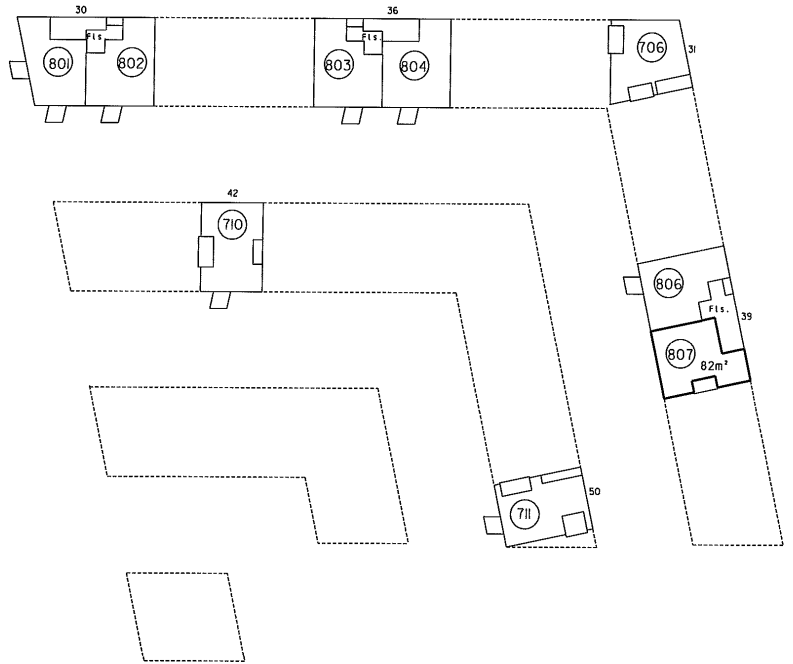

8 sal h500

Ejerlejlighed nr. 807 af matr. nr. 2148ds

Ejerlav: Århus Byårunde
Kommune: Aarhus
Adresse: Marlene Thomsens Gade 39, 8. sal, lejlighed I
Ejerlejlighedens areal: 82 m²

Grænserne for ejerlejligheden er fremhævet med kraftige linier på etageplanerne.

Udfærdiget som bilag til anmeldelse om ejendommens opdeling i ejerlejligheder.

Dato: 01-02-2013

P. Møller
Landinspektør

4. For rum med skråvægge er arealet beregnet i et plan 1:50 over gulv

2. Højde, vægtykkelse, møbel og anden indretning
3. Høje vægtykkelse med fællesrum

1. Ejerlejlighedens areal er beregnet i et plan 1:50 over gulvet
Ufr. baggrænserne afkulturs af 25/8 1977
I hele ydarmuren

Landspektorens navn, adresse og J.nr.: 6537 ab/hl

landinspektørfirmaet bøg & krabbe aps
rosensgade 36 • 8000 Århus C • tlf. 8626388
e-mail: bk@bk-land.dk • fax. 8625070

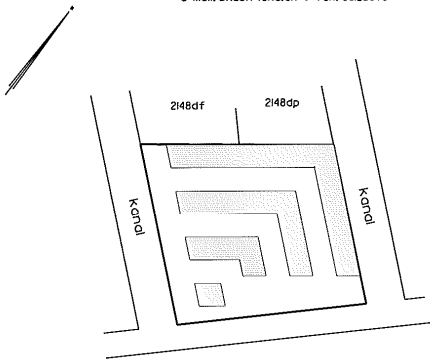

Århus Bugt

Overigtskort 1:2000

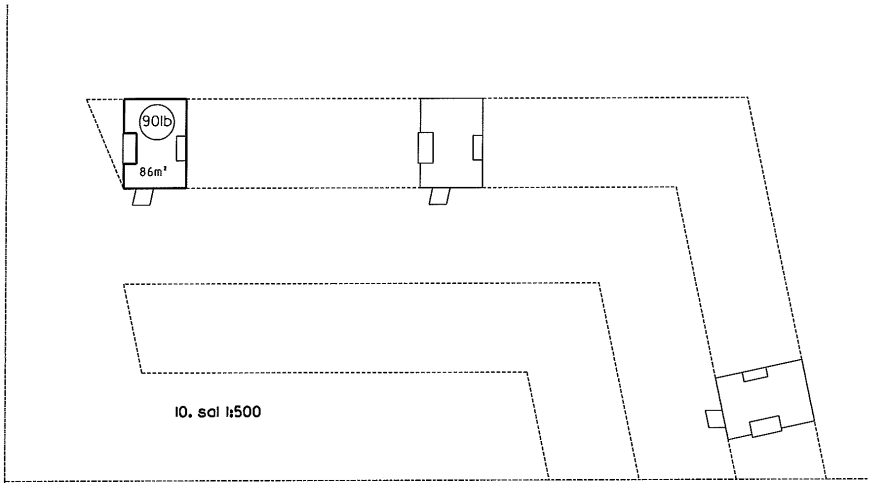

Ejerlejligheden består af:
a) beboelse 119 m²
b) beboelse 86 m²
205 m²

Ejerlejlighed nr. 901 af matr. nr. 2148ds

Ejerlav: Århus Bygrunde
Kommune: Aarhus
Adresse: Mariane Thomsens Gade 30, 9. sal
Ejerlejlighedens areal: 205 m²

Grænserne for ejerlejligheden er fremhævet med kraftige linjer på etageplanerne.

Udfærdiget som bilag til anmeldelse om ejendommens opdeling i ejerlejligheder.

Dato: 01-02-2013

Runde 13/13
Landinspektør

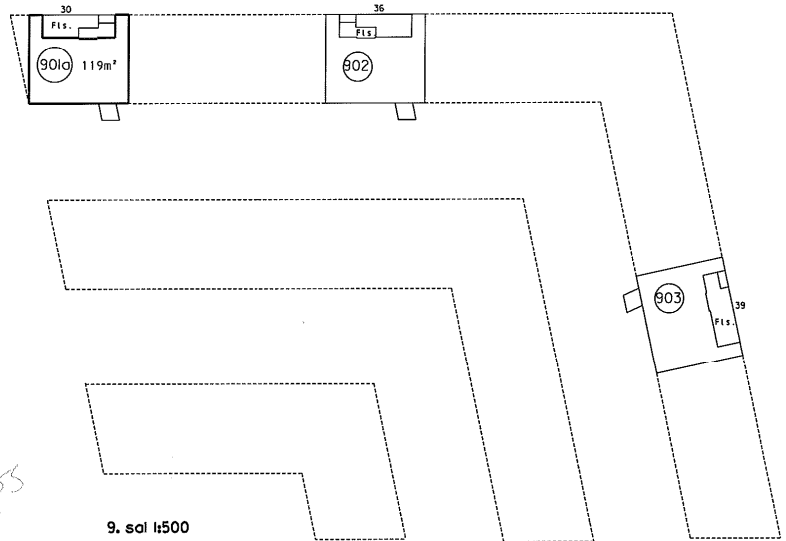

4. For rum med skævege er arealet beregnet i et plan 1:50 over gulv.

2. Hvis vægtykkelse med
anden ejerlejlighed
3. Hvis vægtykkelsen med
kælder

Ejerlejlighedens areal er medregnet
ifm. boligstatistikens aflysning af 25/6 1977
L. H. S. ydermuren

Landinspektørens navn, adresse og j. nr.: 6537 ab/hl

landinspektørfirmaet bøgh & krabbe aps
rosensgade 36 • 8000 århus C • tlf. 86126388
e-mail: bk@bk-land.dk • fax. 86125070

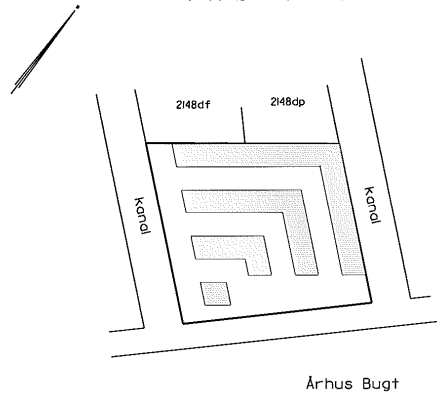

Oversigtskort 1:2000

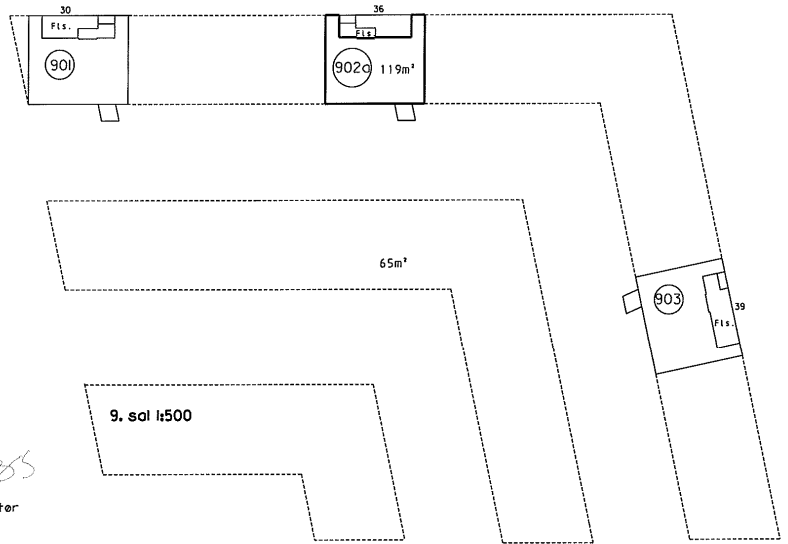
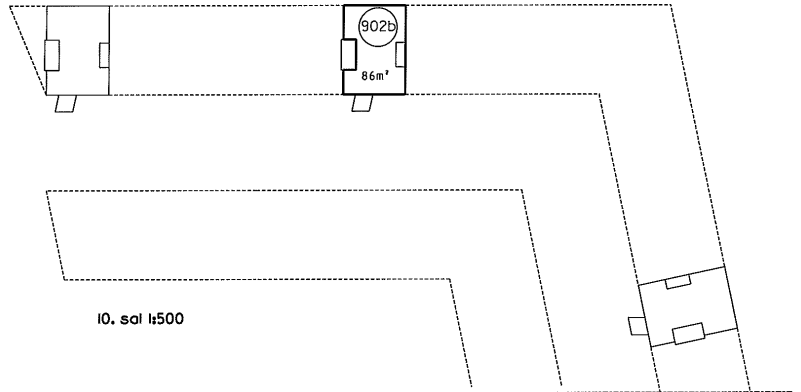

Ejerlejligheden består af:
a) beboelse 119 m²
b) beboelse 86 m²
205 m²

Ejerlejlighed nr. 902 af matr. nr. 2148ds

Ejerlav: Århus Bygrunde
Kommune: Århus
Adresse: Marlene Thomsens Gade 36, 9. sal
Ejerlejlighedens areal: 205 m²

Grænserne for ejerlejligheden er fremhævet med kraftige linier på etageplanerne.

Udfærdiget som bilag til anmeldelse om ejendommens opdeling i ejerlejligheder.

Dato: 01-02-2013

P. Møller

Landinspektør

4. For rum med skråvege er området hieroglyst i et plan 1:50 over gulv.

2. Høje vægtykkelse med
anden etagefløje
3. Høje vægtykkelse med
fællesrum

1. Ejerlejlighedens areal er beregnet
ifølge bygningens skitser af 25/8 1977.
1. Høje ydemuren

Landinspektørens navn, adresse og j.nr.: 6537 ab/hl

landinspektørfirmaet bøg & krabbe aps
rosensgade 36 • 8000 Århus C • tlf. 86126388
e-mail: bk@bk-land.dk • fax. 86125070

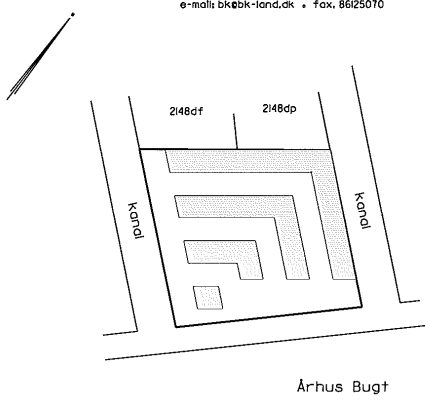

Oversigtskort 1:2000

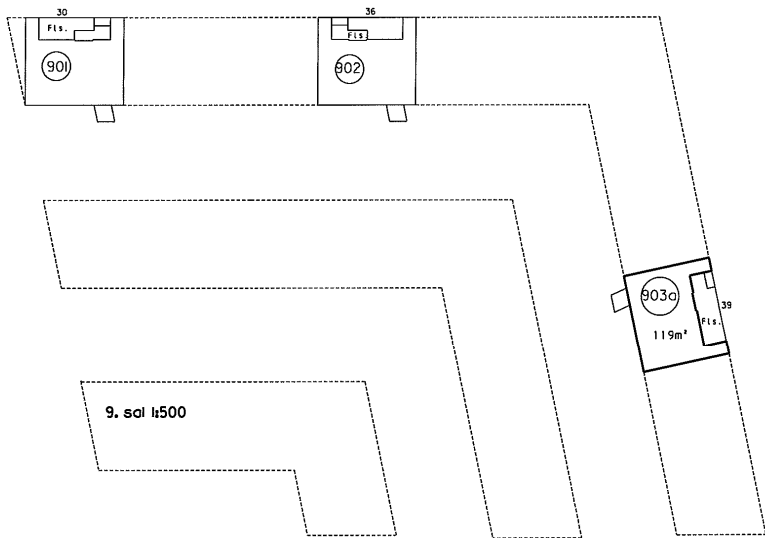
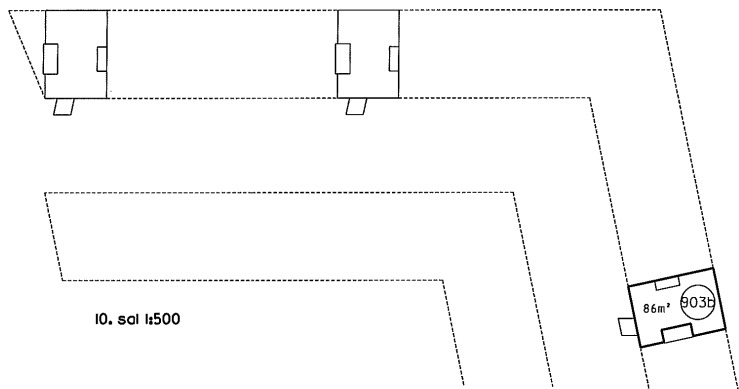

Ejerlejlighed nr. 903 af matr. nr. 2148ds

Ejerlav: Århus Bygrunde
Kommune: Aarhus
Adresse: Mariane Thomsens Gade 39, 9. sal
Ejerlejlighedens areal: 205 m²

Grænserne for ejerlejligheden er fremhævet med kraftige linier på etageplanerne.

Udfærdiget som bilag til anmeldelse om ejendommens opdeling i ejerlejligheder.

Dato: 01-02-2013

Ejerlejligheden består af:	
a) beboelse	119 m ²
b) beboelse	86 m ²
<hr/>	
205 m ²	

P. Bøg
Landinspektør

4. For rum med skråvægge er arealet beregnet let den 150 over gulv.

2. Ikke vægskilse med anden ejerlejlighed
3. Ikke vægskilse med fællesrum

1. Ejerlejlighedens areal er beregnet ift. boligministeriets afkørsel af 25/8 1977. Lige ydermuren

Landinspektørens navn, adresse og j. nr.: 6537

landinspektørfirmaet bøgh & krabbe aps
rosensgade 36 • 8000 århus C • tlf. 86126388
e-mail: bk@bk-land.dk • fax. 86125070

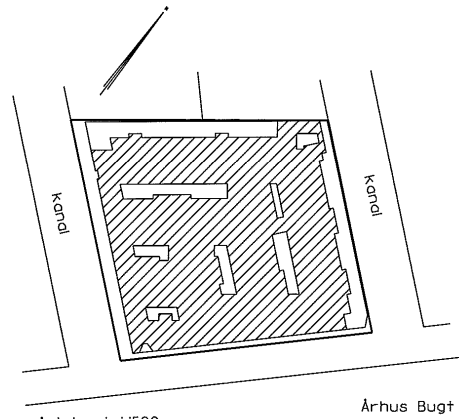

Øversigtskort 1:1500

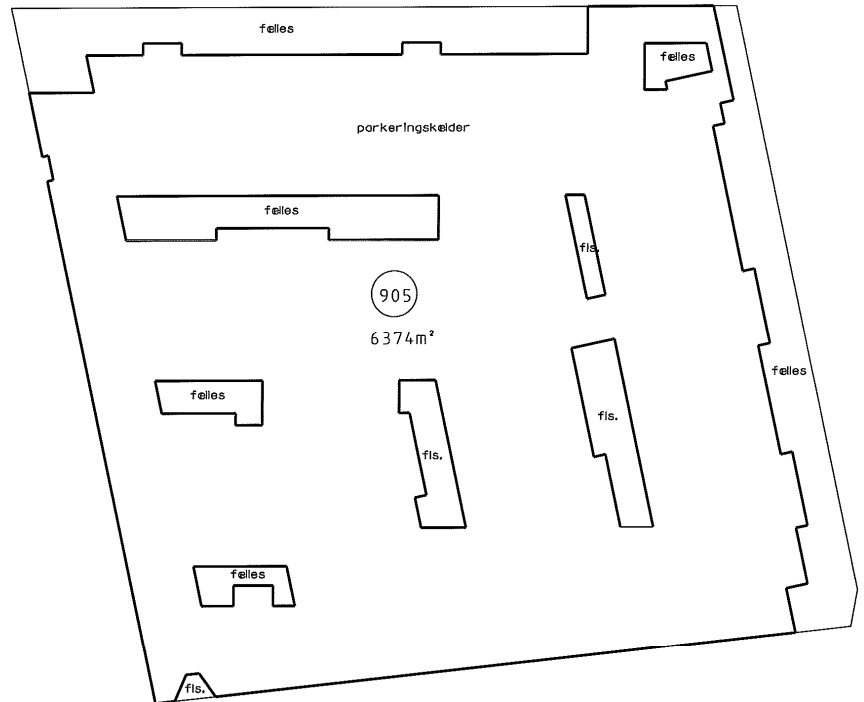

Ejerlejlighed nr. 905 af matr. nr. 2148ds

Ejerlav: Århus Bygrunde
Kommune: Aarhus
Adresse: Marlene Thomsens Gade 33, kld.
Ejerlejlighedens areal: 6374 m²

Grænserne for ejerlejligheden er fremhævet med kraftige linjer på etageplanerne.

Udfærdiget som bilag til anmeldelse om ejendommens opdeling i ejerlejligheder.

Dato: 01-02-2013

Anders Bøgh

Landinspektør