

4. For rum med skrivebæge er arealer beregnet i et plan 1:50 over gulv.

2. Navn vægtykkelse mod anden ejerlejlighed
3. Høje vægtykkelse mod fællesareal

Ejerlejlighedens areal er måddet (jfr. boligministeriets cirkulære af 25/8 1977) i hele ydermuren

Landsinspektørens navn, adresse og J.nr.: 6537 ab/hi

landsinspektørfirmaet bøg & krabbe aps
rosensgade 36 • 8000 århus C • tlf. 86126388
e-mail: bk@bk-land.dk • fax. 86125070

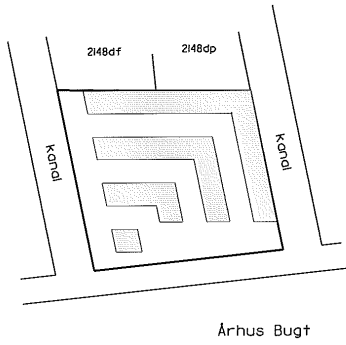

Overigtskort 1:2000

Ejerlejlighed nr. 318 af matr. nr. 2148ds

Ejerlav: Århus Bygrunde
Kommune: Aarhus
Adresse: Mariane Thomsens Gade 42, 3. sal, lejlighed 2
Ejerlejlighedens areal: 65 m²

Grænserne for ejerlejligheden er fremhævet med kraftige linier på etageplanerne.

Udfærdiget som bilag til anmeldelse om ejendommens opdeling i ejerlejligheder.

Dato: 01-02-2013

[Signature]
Landsinspektør

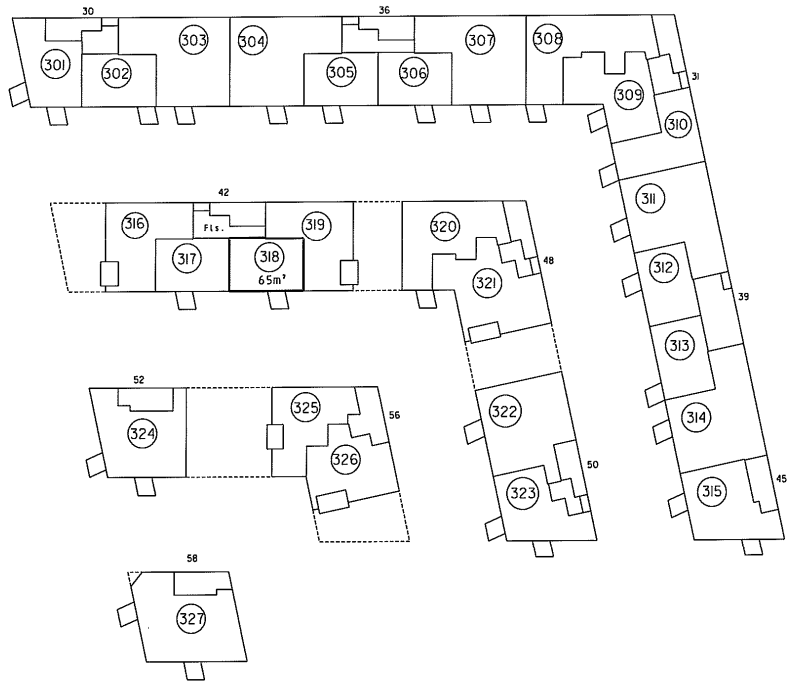

3. sal 1:500

4. For rum med skråvæg er arealet beregnet på den ISO over dæk.

2. Høj vægtykkelse med anden ejerløjghed
3. Høj vægtykkelse med ventilation

I ejerløjghedens areal er medregnet:
1. Høj vægtykkelse af 25/8 (377)
L. Høj ydermur

Landinspektørens navn, adresse og J.nr.: 6537 ab/hl

landinspektørfirmaet bøgh & krabbe aps
rosensgade 36 • 8000 århus C • tlf. 86126388
e-mail: bk@bk-land.dk • fax. 86125070

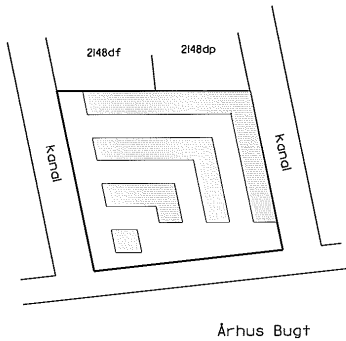

Oversigtskort 1:2000

Ejerløjghed nr. 319 af matr. nr. 2148ds

Ejerlav: Århus Bygrunde
Kommune: Aarhus

Adresse: Mariane Thomsens Gade 42, 3. sal, løjghed I
Ejerløjghedens areal: 91 m²

Grænserne for ejerløjgheden er fremhævet med kraftige linier på etageplanerne.

Udfærdiget som bilag til anmeldelse om ejendommens opdeling i ejerløjgheder.

Dato: 01-02-2013

P. Bøgh
Landinspektør

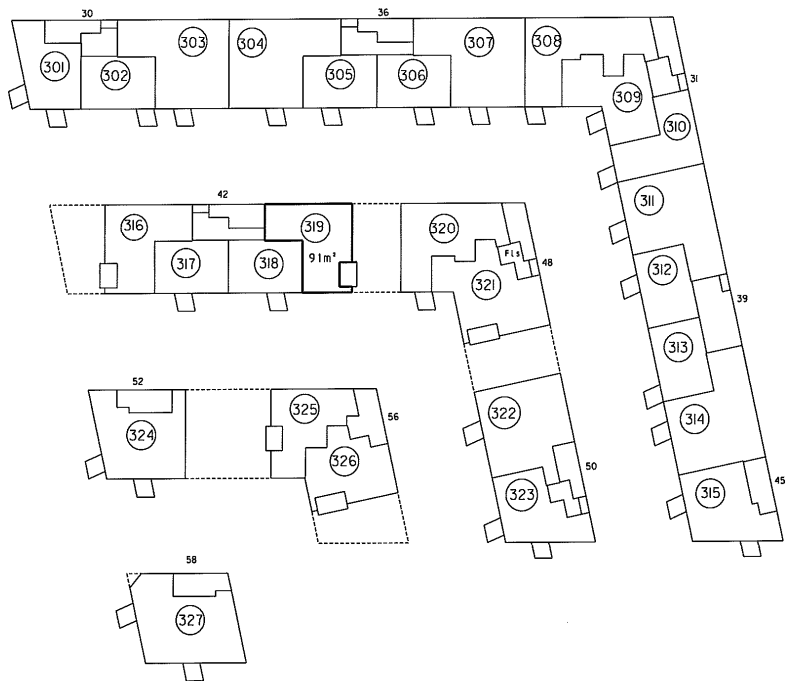

3. sal 1:500

4. For rum med skrånede et areal beregnet i et plan 1:50 over gulv.

2. Navn, vægtykkelse med
3. Højde vægtykkelsen med
fællesrum

Ejerlejlighedens areal er måderest
i henhold til de enkelte etager af 1:250/8 1971
I Høje Jyderup

Landsinspektørens navn, adresse og j.nr.: 6537 ab/hl
landinspektørfirmaet bøgh & krabbe aps
rosensgade 36 • 8000 århus C • tlf. 8626388
e-mail: bk@bkk-land.dk • fax. 8625070

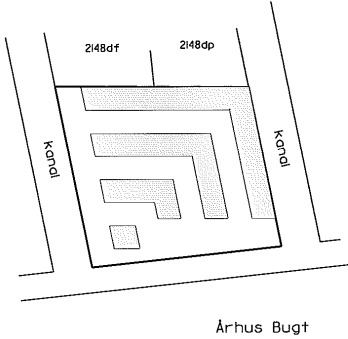

Overigtskort 1:2000

Ejerlejlighed nr. 320 af matr. nr. 2148ds

Ejerlav: Århus Bygrunde
Kommune: Aarhus
Adresse: Mariane Thomsens Gade 48, 3. sal, lejlighed 2
Ejerlejlighedens areal: 106 m²

Grænserne for ejerlejligheden er fremhævet med kraftige linier på etageplanerne.

Udfærdiget som bilag til anmeldelse om ejendommens opdeling i ejerlejligheder.

Dato: 01-02-2013

P. Bøgh
Landsinspektør

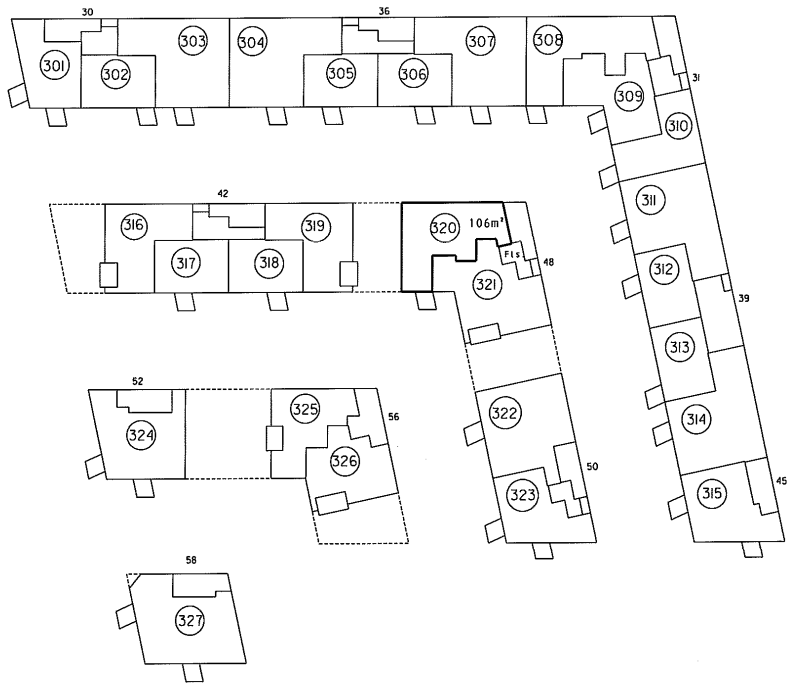

3. sal 1:500

4. For rum med skræbøge er arealer beregnet i et plan 1:50 over gulv

2. Hvis vægtykkelse mod anden ejerlejlighed
3. Hvis vægtykkelse mod fællesareal

1. Ejerlejlighedens areal er mådraget (ifølge bygningslovens artikel 25/8 §77) i disse ydermure

Landinspektørens navn, adresse og j.nr.: 6537 ab/hl

landinspektørfirmaet bøgh & krabbe ops
rosensgade 36 • 8000 århus C • tlf. 86126388
e-mail: bk@b&k-land.dk • fax. 86125070

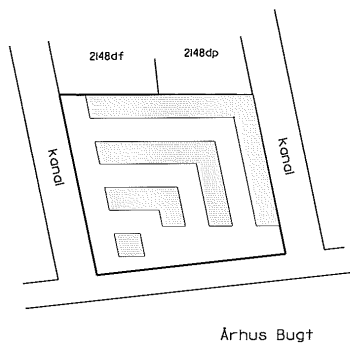

Oversigtskort 1:2000

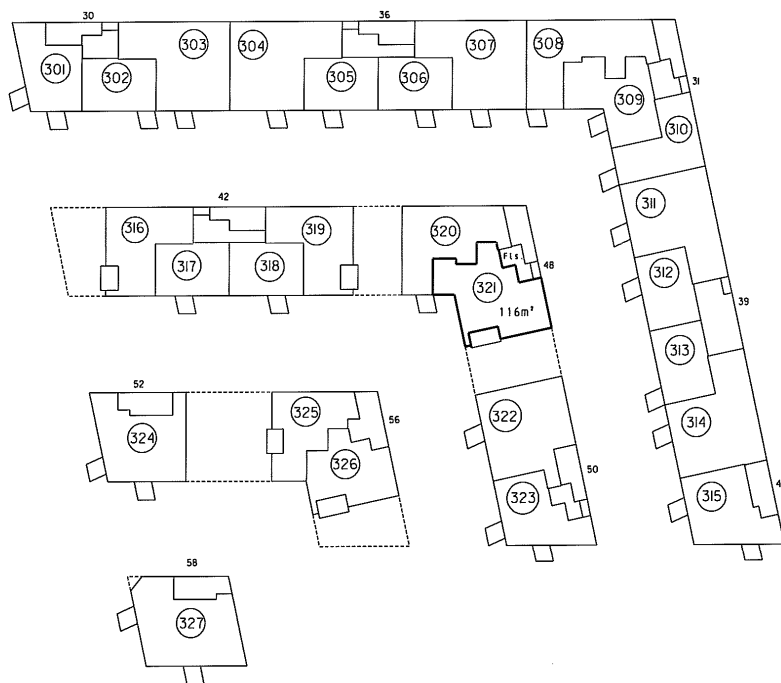

3. sal 1:500

Ejerlejlighed nr. 321 af matr. nr. 2148ds

Ejerlav: Århus Bygrunde
Kommune: Århus

Adresse: Marlane Thomsens Gade 48, 3. sal, lejlighed 1
Ejerlejlighedens areal: 116 m²

Grænserne for ejerlejligheden er fremhævet med kraftige linjer på etageplanerne.

Udfærdiget som bilag til anmeldelse om ejendommens opdeling i ejerlejligheder.

Dato: 01-02-2013

P. Bøgh
Landinspektør

4. For rum med skrævvægge er arealet beregnet på plan 150 over gulv.

2. Hvis vægtykkelse med
3. Hvis vægtykkelse med
fællestum

Ejerlejlighedens areal er medregnet
i det samlede areal af 2578 9/177
lignende rum.

Landsinspektørens navn, adresse og j.nr.: 6537 ab/hl

landinspektørfirmaet bøg & krabbe ops
rosensgade 36 • 8000 århus C • tlf. 8626388
e-mail: bkoebk-land.dk • fax. 8625070

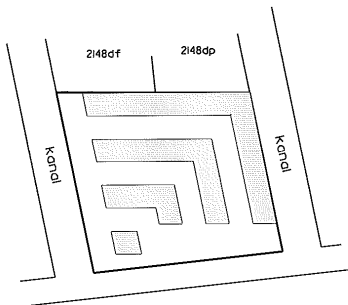

Århus Bugt

Oversigtskort 1:2000

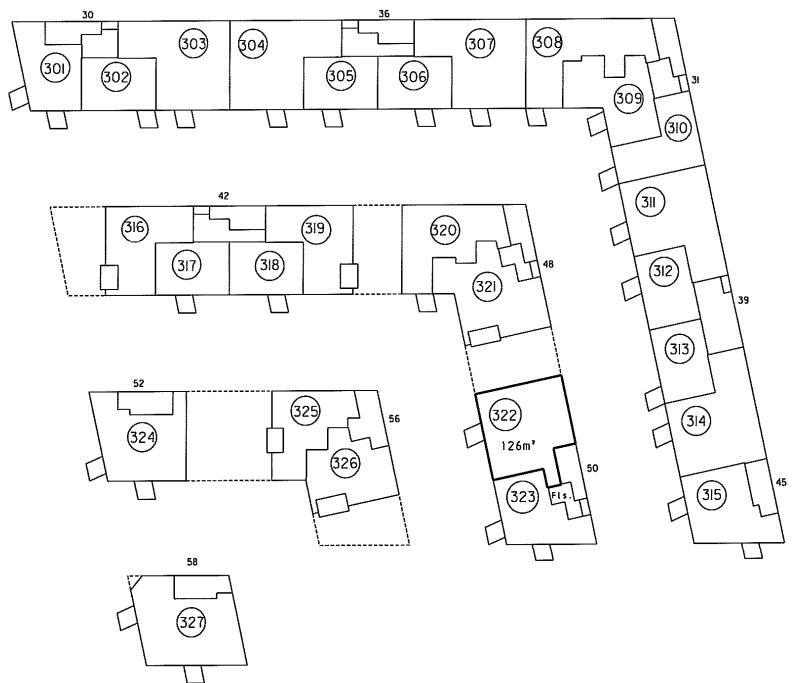

Ejerlejlighed nr. 322 af matr. nr. 2148ds

Ejerlav: Århus Bygrunde
Kommune: Aarhus
Adresse: Marlene Thomsens Gade 50, 3. sal, lejlighed 2
Ejerlejlighedens areal: 126 m²

Grænserne for ejerlejligheden er fremhævet med kraftige linier på etageplanerne.

Udfærdiget som bilag til anmeldelse om ejendommens opdeling i ejerlejligheder.

Dato: 01-02-2013

Landsinspektør

3. sal 1:500

4. For rum med skræbvege er arealet beregnet i et plan 1:50 over gulv.

2. Hvis vægtykkelse med anden ejerljlighed
3. Hvis vægtykkelse med fællesrum

Ejerljlighedens areal er medregnet (ifm. boligministeriets cirkulære af 25/8 1977) i den ydermurens

Landsinspektørens navn, adresse og j.nr.: 6537 ab/hl

landinspektørfirmaet bøg & krabbe aps
rosensgade 36 • 8000 århus C • tlf. 86126388
e-mail: bkebk-land.dk • fax. 86125070

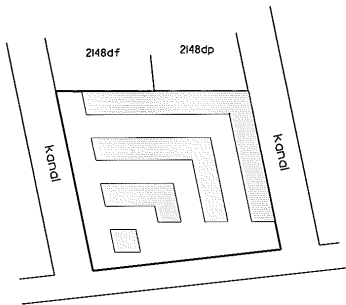

Århus Bugt

Oversigtskort 1:2000

Ejerljlighed nr. 323 af matr. nr. 2148ds

Ejerlav: Århus Bygrunde
Kommune: Århus
Adresse: Mariane Thomsens Gade 50, 3. sal, ljlighed 1
Ejerljlighedens areal: 81 m²

Grensene for ejerljligheden er fremhævet med kraftige linier på etageplanerne.

Udfærdiget som bilag til anmeldelse om ejendommens opdeling i ejerljligheder.

Dato: 01-02-2013

[Handwritten signature]
Landsinspektør

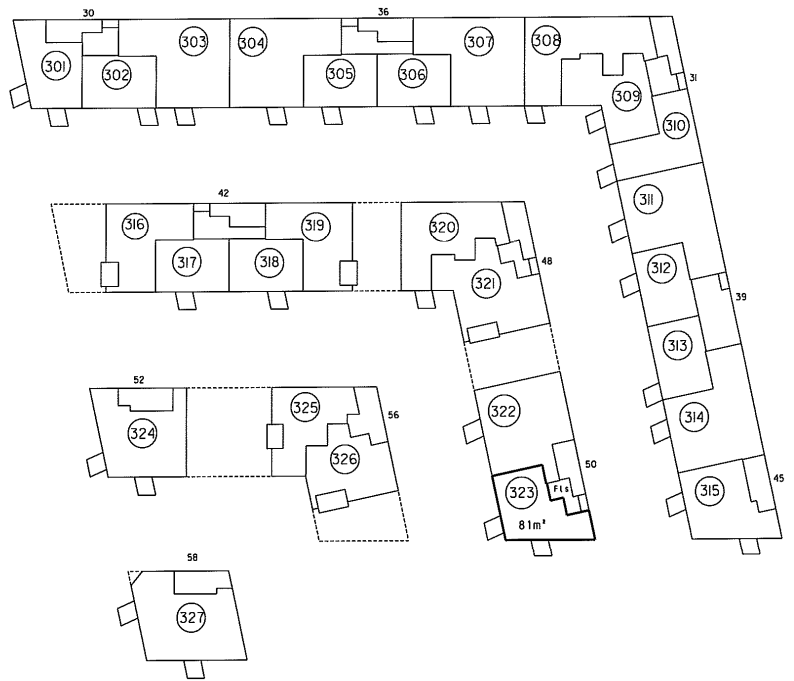

3. sal 1:500

4. For rum med skrævege er arealet beregnet i et plan 1:50 over gulv.

2. Hav, vægskikelse mod anden ejerlejlighed i ejendommen med fællesrum

Ejerlejlighedens areal er fastlagt i ejendommens skitse af 25/8 1978 i henhold til planloven.

Landinspektørens navn, adresse og j.nr.: 6537 cb/hl

landinspektørfirmaet bøgh & krøbbe ops
rosensgade 36 • 8000 århus C • tlf. 86126388
e-mail: bk@bk-land.dk • fax. 86125070

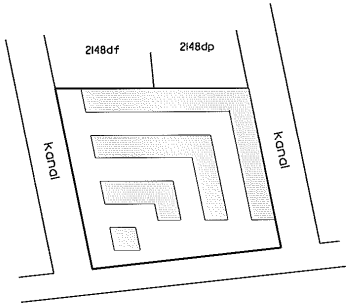

Århus Bugt

Overigtskort 1:2000

Ejerlejlighed nr. 324 af matr. nr. 2148ds

Fjerlav: Århus Byarunde
Kommune: Aarhus
Adresse: Mariane Thomsens Gade 52, 3. sal
Ejerlejlighedens areal: 110 m²

Grænserne for ejerlejligheden er fremhævet med kraftige linier på etageplanerne.

Udfærdiget som bilag til anmeldelse om ejendommens opdeling i ejerlejligheder.

Dato: 01-02-2013

Landinspektør

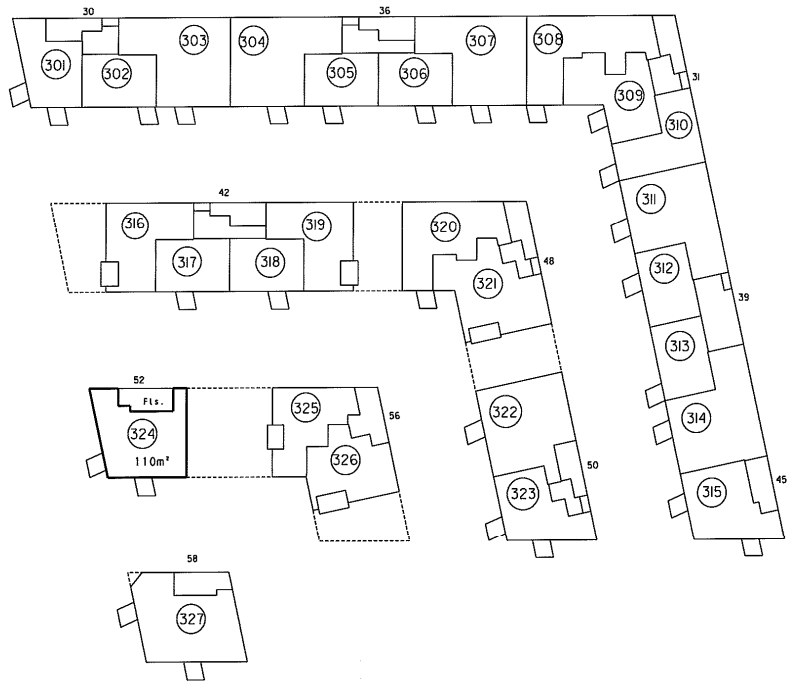

3. sal 1:500

4. For rum med skovlege er arealet beregnet i et plan 1:50 over gulv.

2. Hvis vægtykkelse med
anden ejerlighed
3. Hvis ejerligheden med
kælder.

Ejerlighedens areal er beregnet
(ifm. boligministeriets cirkulære af 25/6 1977)
i hele ydermuren

Landinspektørens navn, adresse og j.nr.: 6537 ab/hl

landinspektørfirmaet bøgh & krabbe a/s
rosensgade 36 • 8000 århus C • tlf. 86126388
e-mail: bkr@b-k-land.dk • fax. 86125070

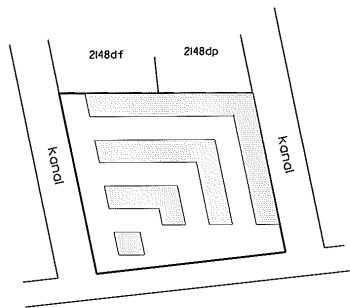

Århus Bugt

Overigtskort 1:2000

Ejerlighed nr. 325 af matr. nr. 2148ds

Fjerlov: Århus Byarunde

Kommune: Aarhus

Adresse: Mariane Thomsens Gade 56, 3. sal, lejlighed 2

Ejerlighedens areal: 84 m^2

Grænserne for ejerligheden er fremhævet med kraftige linier på etageplanerne.

Udferdiget som bilag til anmeldelse om ejendommens opdeling i ejerligheder.

Dato: 01-02-2013

Landinspektør

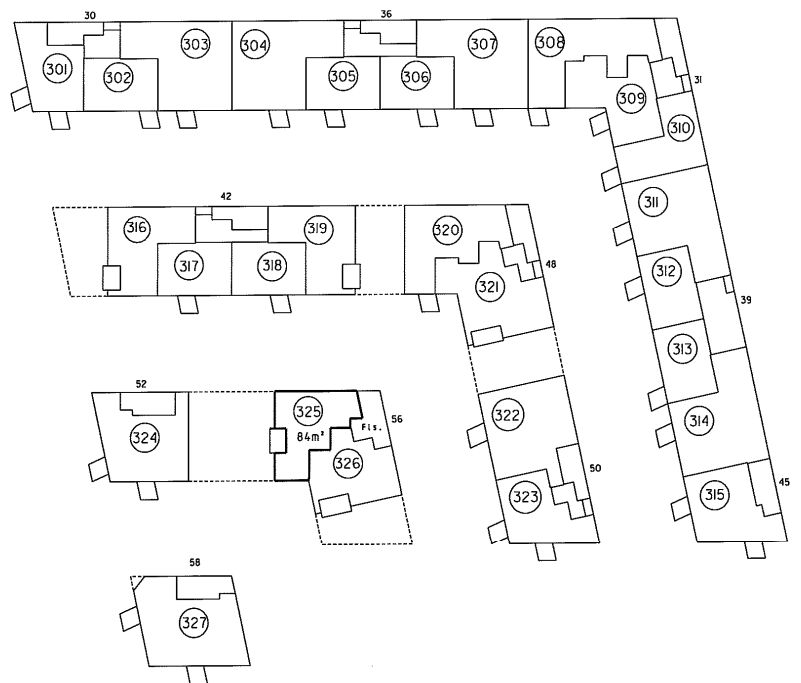

3. sol 1:500

4. For rum med skrivebøger er arealet beregnet i et plan 1:50 over gulv.

2. Hov. aret i skitse med
3. Hov. aret i skitse med
fællesrum

1. Ejerlejlighedens areal er medregnet
i ejendommens areal (nr. 250/8 1971)
i hele ydermuren

Landsinspektørens navn, adresse og j.nr.: 6537 ab/hl

landinspektørfirmaet bøg & krøbbe ops
rosensgade 36 • 8000 århus C • tlf. 86126388
e-mail: bkebk-land.dk • fax. 86125070

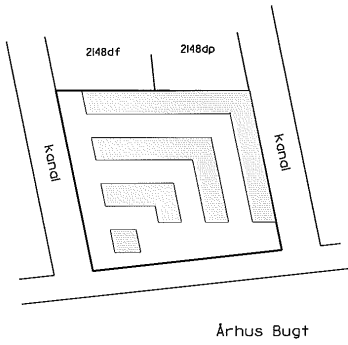

Overigtskort 1:2000

Ejerlejlighed nr. 326 af matr. nr. 2148ds

Ejerlav: Århus Bygrunde
Kommune: Aarhus
Adresse: Mariane Thomsens Gade 56, 3. sal, lejlighed I
Ejerlejlighedens areal: 85 m²

Grensene for ejerlejligheden er fremhævet med kraftige linier på etageplanerne.

Udfærdiget som bilag til anmeldelse om ejendommens opdeling i ejerlejligheder.

Dato: 01-02-2013

P. Møller
Landsinspektør

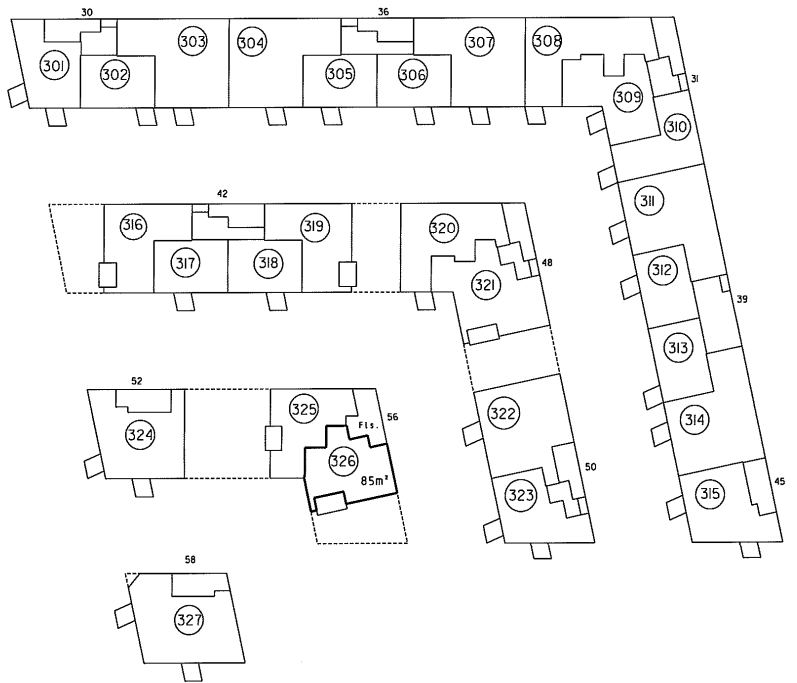

3. sal 1:500

4. For rum med søvægge er arealer beregnet i et plan 1:50 over gulv.

2. Høj vægrykkelise mod
3. Høje vægrykkelise mod
Fællesrum

1. Ejerlejlighedens væg er anbragt
i et rum med søvægge
L. Høje vægrykkelise mod
L. Høje vægrykkelise mod

Landsinspektørens navn, adresse og J.nr.: 6537 qb/hl

landinspektørfirmaet bøg & krøbbe a/s
rosensgade 36 • 8000 århus C • tlf. 86126388
e-mail: bk@bkgk-land.dk • fax. 86125070



Århus Bugt

Oversigtskort 1:2000

Ejerlejlighed nr. 327 af matr. nr. 2148ds

Ejerlav: Århus Bygrunde
Kommune: Aarhus
Adresse: Marlene Thomsens Gade 58, 3. sal
Ejerlejlighedens areal: 127 m²

Grensene for ejerlejligheden er fremhævet med kraftige linjer på etageplanerne.

Udfærdiget som bilag til anmeldelse om ejendommens opdeling i ejerlejligheder.

Dato: 01-02-2013

Landinspektør

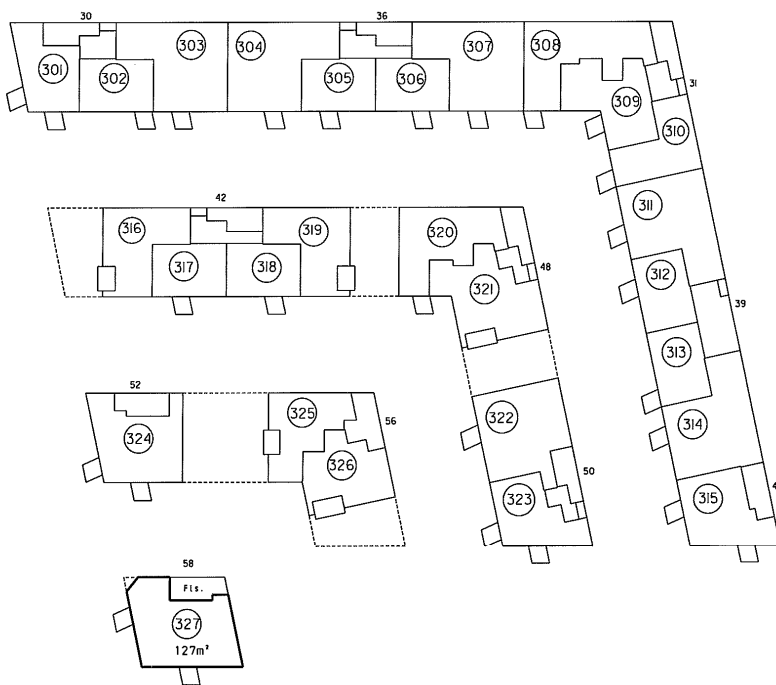

3. sal 1:500

4. For rum med skråvægge er arealet beregnet i et plan 1:50 over gulv.

2. Hvis vægtykkelse med
anden ejerlejlighed
3. Hvis vægtykkelse med
fællesrum

Ejerlejlighedens areal er medregnet
ifm. boligministeriets cirkulære af 25/8 97h)
1. Husejendomsloven

Landsinspektørens navn, adresse og J.nr.: 6537 ab/hl

landinspektørfirmaet bøg & krabbe aps
rosensgade 36 • 8000 århus C • tlf. 86126388
e-mail: bk@bk-land.dk • fax. 86125070

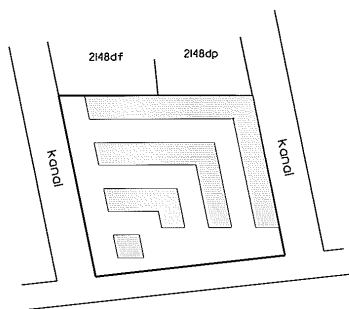

Århus Bugt

Oversigtsskorte 1:2000

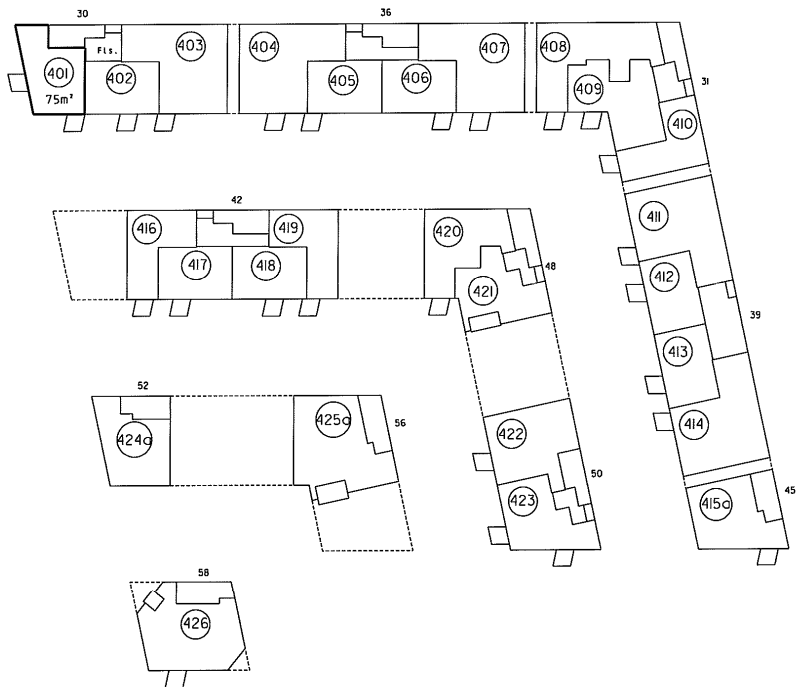

4. sal 1:500

Ejerlejlighed nr. 401 af matr. nr. 2148ds

Ejerlav: Århus Bygrunde
Kommune: Aarhus
Adresse: Mariane Thomsens Gade 30, 4. sal, lejlighed 3
Ejerlejlighedens areal: 75 m²

Grensene for ejerlejligheden er fremhævet med kraftige linier på etageplanerne.

Udfærdiget som bilag til anmeldelse om ejendommens opdeling i ejerlejligheder.

Dato: 01-02-2013

Landsinspektør

4. For rum med skovlege er areal beregnet i et plan 1:50 over gulv.

2. Navn vægtykkelse med
anden ejerlejlighed
3. Høje vægtykkelse med
fællesrum

Ejerlejlighedens areal er medregnet
ifølge bygningstærstens dimensioner af 25/8 1977
L. Høje ydemuren

Landinspektørens navn, adresse og J. nr.: 6537 ab/hl

landinspektørfirmaet bøg & krabbe aps
rosensgade 36 • 8000 århus C • tlf. 86126388
e-mail: bk@bk-land.dk • fax. 86125070

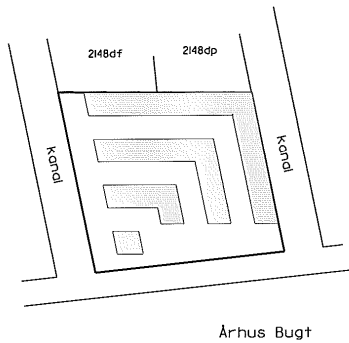

Oversigtskort 1:2000

Ejerlejlighed nr. 402 af matr. nr. 2148ds

Ejerlav: Århus Bygrunde
Kommune: Århus
Adresse: Mariane Thomsens Gade 30, 4. sal, lejlighed 2
Ejerlejlighedens areal: 65 m²

Grænserne for ejerlejligheden er fremhævet med kraftige linier på etageplanerne.

Udfærdiget som bilag til anmeldelse om ejendommens opdeling i ejerlejligheder.

Dato: 01-02-2013

Landinspektør

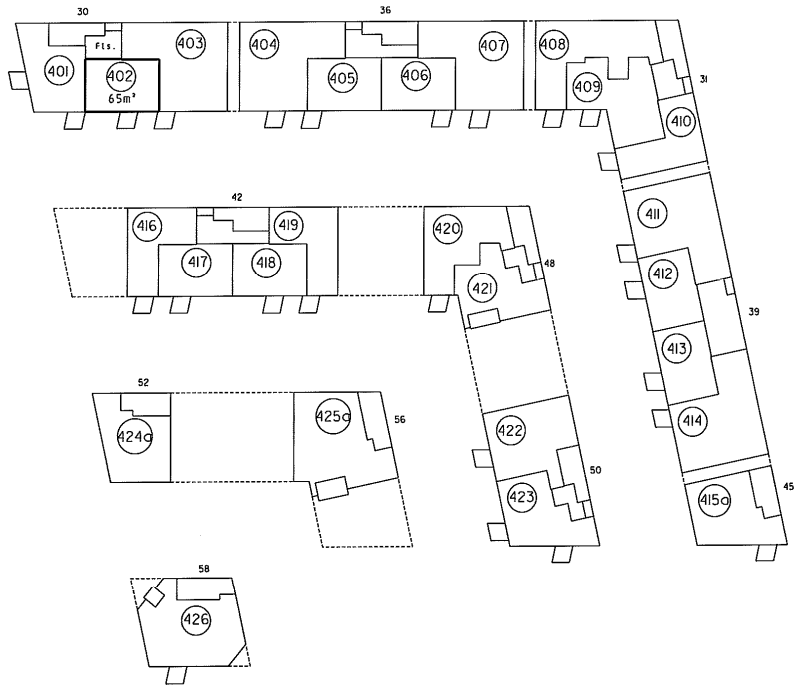

4. sal 1:500

4. For rum med skråvægge er areal beregnet i et plan UD over gulv.

2. Hvis vægtykkelse med
3. Hvis vægtykkelse med
fællesrum

1. Hvis vægtykkelse med
2. Hvis vægtykkelse med
3. Hvis vægtykkelse med
fællesrum

Landinspektørens navn, adresse og j.nr.: 6537 ab/hl

landinspektørfirmaet bøg & krøbbe aps
rosensgade 36 • 8000 århus C • tlf. 86126388
e-mail: bkebk-land.dk • fax. 86125070

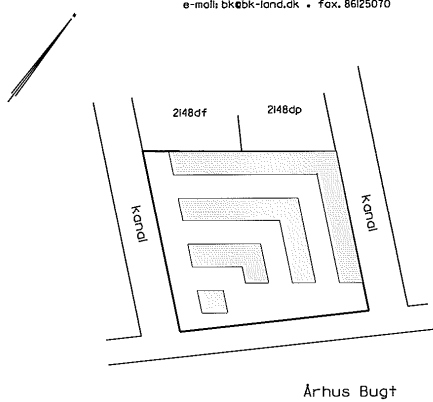

Overigtskort 1:2000

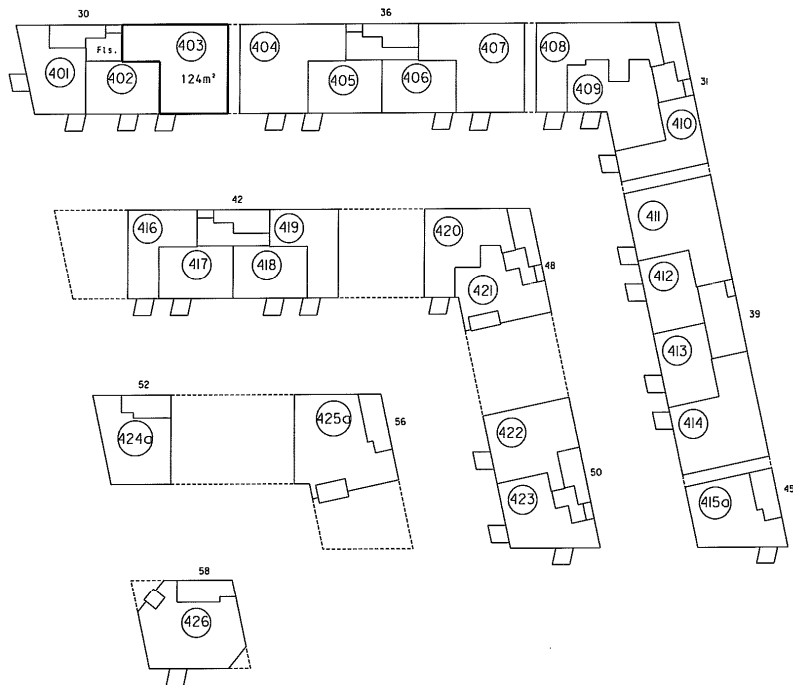

Ejerlejlighed nr. 403 af matr. nr. 2148ds

Ejerlav: Århus Bygrunde
Kommune: Århus
Adresse: Mariane Thomsens Gade 30, 4. sal, lejlighed 1
Ejerlejlighedens areal: 124 m²

Grænserne for ejerlejligheden er fremhævet med kraftige linier på etageplanerne.

Udfærdiget som bilag til anmeldelse om ejendommens opdeling i ejerlejligheder.

Dato: 01-02-2013

Landinspektør

4. sal 1:500

4. For rum med skråvægge er arealet beregnet i et plan 1:50 over gulv

2. Hvis vægtykkelse med anden ejerlignhed
3. Hvis vægtykkelsen med forskel

Ejerlejlighedens areal er måddet
ifølge bygningens arkiv af 25/8 1977
i henhold til

Landsinspektorens navn, adresse og j.nr.: 6537 ab/ni

landinspektørfirmaet bøg & krabbe aps
rosensgade 36 • 8000 Århus C • tlf. 86126388
e-mail: bk@bk-land.dk • fax. 86125070

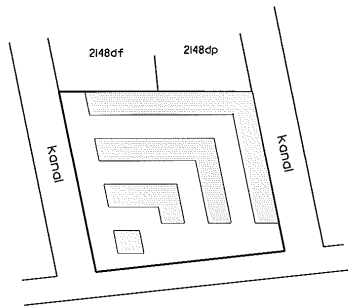

Århus Bugt

Oversigtskort 1:2000

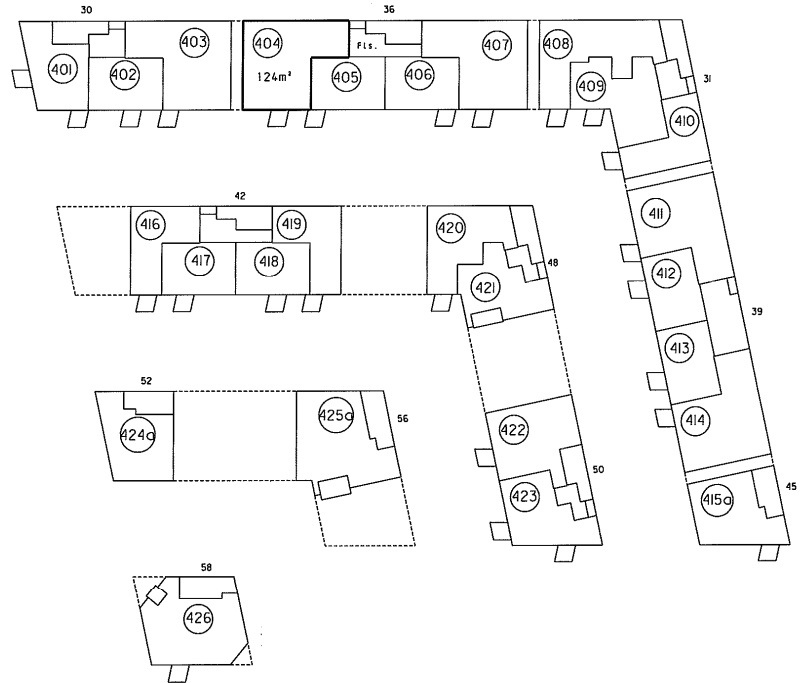

4. sal 1:500

Ejerlejlighed nr. 404 af matr. nr. 2148ds

Ejerlav: Århus Bygrunde

Kommune: Århus

Adresse: Mariane Thomsens Gade 36, 4. sal, lejlighed 4

Ejerlejlighedens areal: 124 m^2

Grænserne for ejerlejligheden er fremhævet med kraftige linjer på etageplanerne.

Udfærdiget som bilag til anmeldelse om ejendommens opdeling i ejerlejligheder.

Dato: 01-02-2013

P. Bøg

Landsinspektør

4. For rum med størrelse er arealet beregnet i et plan 1:50 over gulv.

2. Ikke væksehvide mod
anden etageplan
3. Hele væksehvide mod
fællesrum

Ejerlejlighedens areal er beregnet
ifølge boliginstruktørens afmåling af 25/8 1977
i hele ydermuren.

Landinspektørens navn, adresse og j. nr.: 6537 ab/hl

landinspektørfirmaet bøg & krabbe aps
rosensgade 36 • 8000 århus C • tlf. 8626388
e-mail: bk@bk-land.dk • fax. 8625070

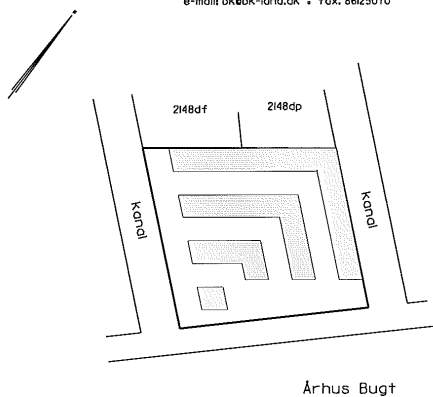

Oversigtskort 1:2000

Ejerlejlighed nr. 405 af matr. nr. 2148ds

Ejerlav: Århus Bygrunde
Kommune: Aarhus
Adresse: Marlene Thomsens Gade 36, 4. sal, lejlighed 3
Ejerlejlighedens areal: 65 m²

Grensene for ejerlejligheden er fremhævet med kraftige linier på etageplanerne.

Udfærdiget som bilag til anmeldelse om ejendommens opdeling i ejerlejligheder.

Dato: 01-02-2013

Landinspektør

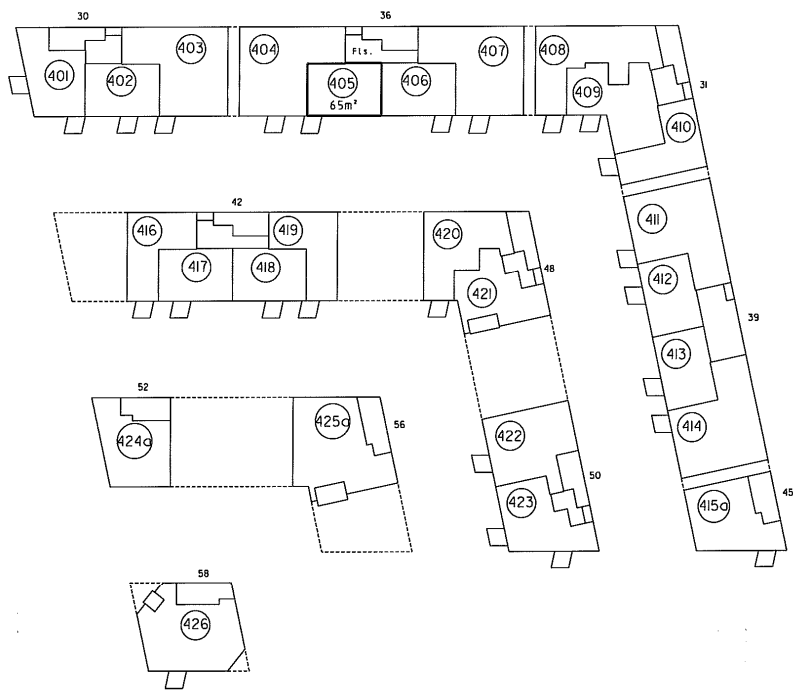

4. sal 1:500

4. For rum med skrivebænk er arealet beregnet i et plan 1:50 over gulv

2. Hvis vægtykkelse med anden ejerlignhed
3. Hvis vægtykkelse med forskel

1. Ejerlignhedens areal er medregnet
ifølge boliginstituttets cirkulære af 25/8 1978
L. H. H. ydermuren

Landinspektørens navn, adresse og j. nr.: 6537 ab/hl

landinspektørfirmaet bøg & krabbe aps
rosensgade 36 • 8000 århus C • tlf. 8626388
e-mail: bk@bk-land.dk • fax. 8625070

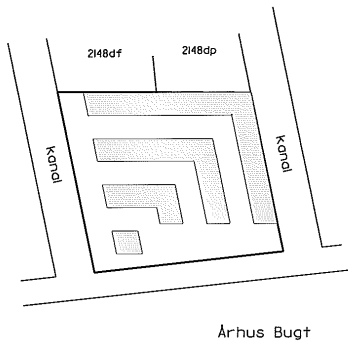

Oversigtskort 1:200

Ejerlignhed nr. 406 af matr. nr. 2148ds

Ejerlav: Århus Bygrunde
Kommune: Århus
Adresse: Mariane Thomsens Gade 36, 4. sal, lejlighed 2
Ejerlignhedens areal: 65 m²

Grænserne for ejerlignheden er fremhævet med kraftige linjer på etageplanerne.

Udfærdiget som bilag til anmeldelse om ejendommens opdeling i ejerlignheder.

Dato: 01-02-2013

P. Bøg
Landinspektør

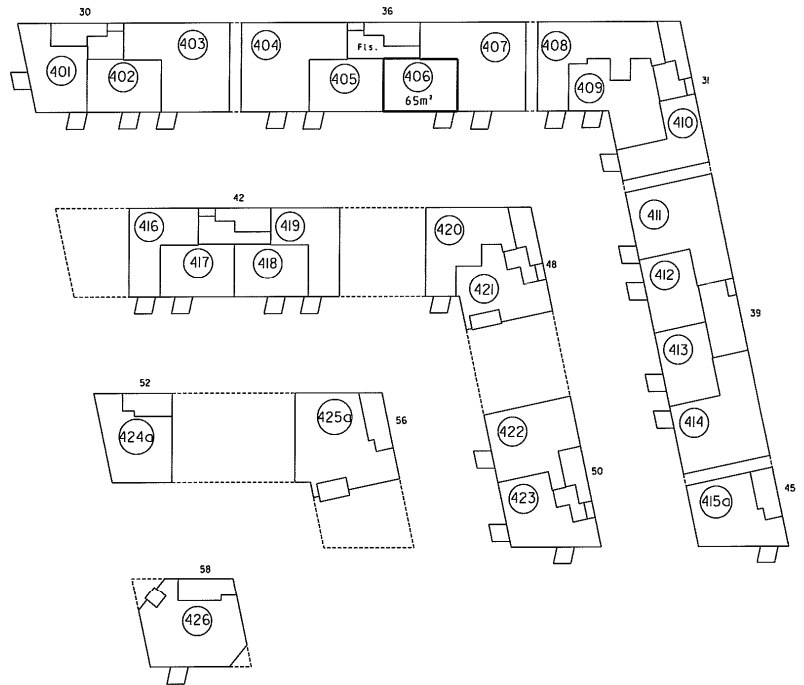

4. sal 1:500

4. For rum med skrævvægge er arealet beregnet i et plan 1:50 over gulv.

2. Hvis vægtykkelsen med anden overfladegribning
3. Hvis vægtykkelsen med fælgesrum

1. Ejerlejlighedens areal er målt på grund af matr. nr. 25/8 8977
2. Hvis ydermuren

Landinspektørens navn, adresse og j. nr.: 6537 ab/hl
landinspektørfirmaet bøg & krabbe ops
rosensgade 36 • 8000 århus C • tlf. 86126388
e-mail: bk@bkgk-land.dk • fax. 86125070

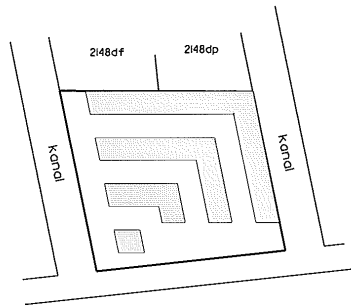

Oversigtskort 1:2000

Ejerlejlighed nr. 407 af matr. nr. 2148ds

Ejerlav: Århus Bygrunde
Kommune: Aarhus
Adresse: Mariane Thomsens Gade 36, 4. sal, lejlighed 1
Ejerlejlighedens areal: 124 m²

Grænserne for ejerlejligheden er fremhævet med kraftige linier på etageplanerne.

Udfærdiget som bilag til anmeldelse om ejendommens opdeling i ejerlejligheder.

Dato: 01-02-2013

Landinspektør

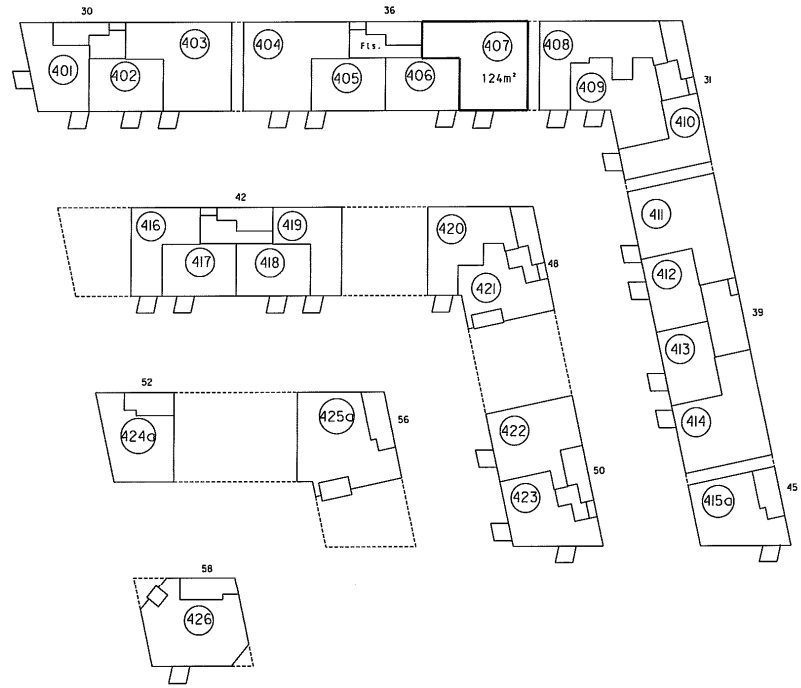

4. sal 1:500

4. For rum med air-vegge er arealer beregnet i et plan 150 over gulv.

2. Høje væggehøjder mod anden ejerlejlighed
3. Høje væggehøjder mod fællesrum

1. Ejerlejlighedens areal er måderest
(fr. boliglovens artikel 25/8 1977)
L. Høje yderværelse

Landinspektørens navn, adresse og J. nr.: 6537 ab/hl
landinspektørfirmaet bøg & krabbe aps
rosensgade 36 • 8000 århus C • tlf. 86126388
e-mail: bkebk-land.dk • fax. 86125070

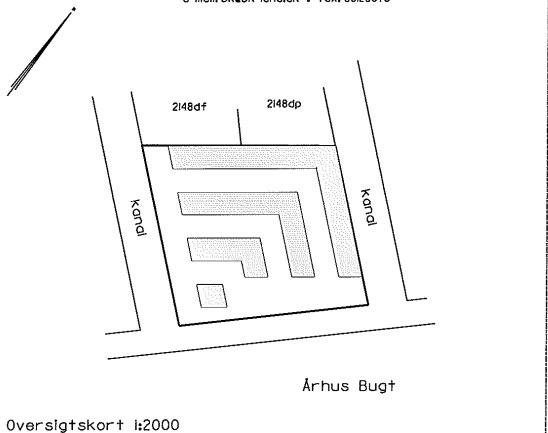

Oversigtskort 1:2000

Ejerlejlighed nr. 408 af matr. nr. 2148ds

Ejerlav: Århus Bygrunde
Kommune: Aarhus
Adresse: Mariane Thomsens Gade 3i, 4. sal, lejlighed 3
Ejerlejlighedens areal: 113 m²

Grensene for ejerlejligheden er fremhævet med kraftige linier på etageplanerne.

Udfærdiget som bilag til anmeldelse om ejendommens opdeling i ejerlejligheder.

Dato: 01-02-2013

Landinspektør

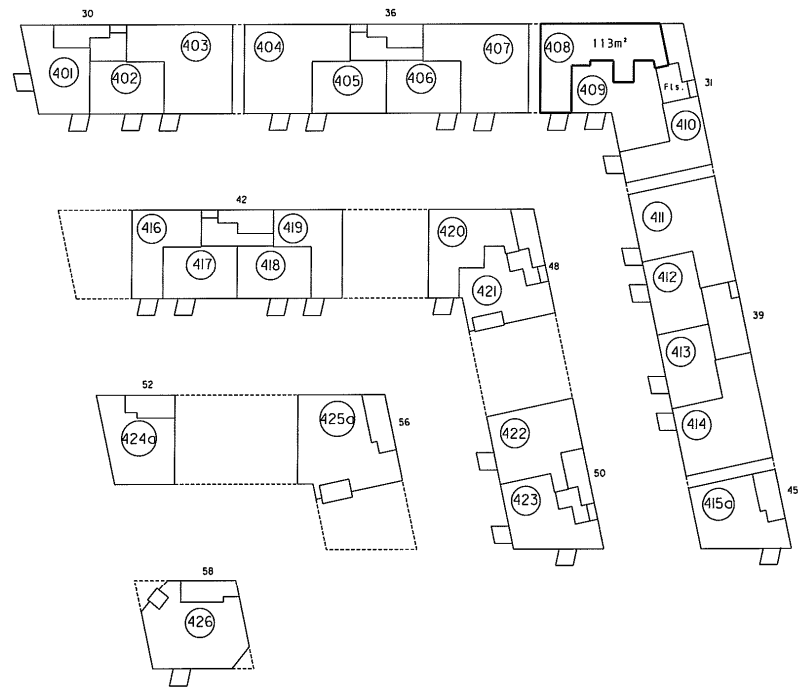

4. sal 1:500

4. For rum med skovlege er arealet beregnet i et plan 1:50 over gulv.

2. Høj, væg, skivele med
3. Høj, væg, skivele med
fæstenum

Ejerlejlighedens areal er beregnet i
et plan 1:50 af bygningens
L-højde ydermuren

Landsinspektørens navn, adresse og j.nr.: 6537 ab/hi

landinspektørfirmaet bøgh & krøbbe ops
rosensgade 36 • 8000 århus C • tlf. 86/26388
e-mail: bke@bkl-land.dk • fax. 86/25070

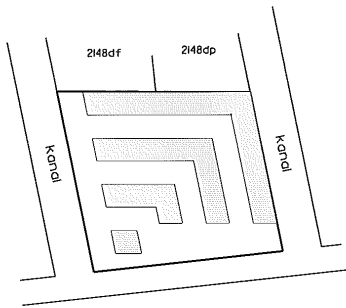

Århus Bugt

Oversigtskort i:2000

Ejerlejlighed nr. 409 af matr. nr. 2148ds

Fjerlav: Århus Byårunde
Kommune: Aarhus
Adresse: Mariane Thomsens Gade 3l, 4. sal, lejlighed 2
Ejerlejlighedens areal: 97 m²

Grænserne for ejerlejligheden er fremhævet med kraftige linier på etageplanerne.

Udfærdiget som bilag til anmeldelse om ejendommens opdeling i ejerlejligheder.

Dato: 01-02-2013

Landsinspektør

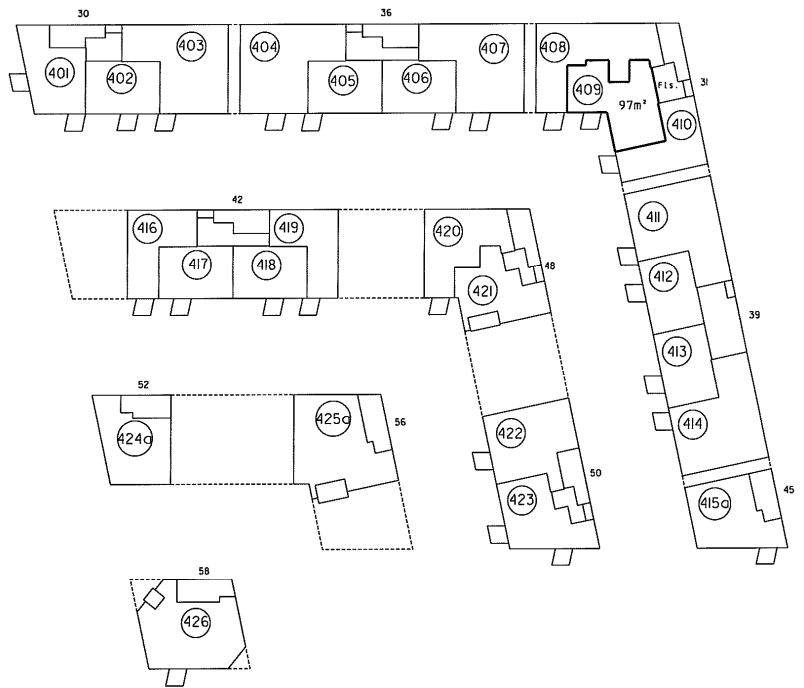

4. sal i:500

4. For rum med størrelse er arealet beregnet i et plan 1:50 over gulv

2. Hvis vægtykkelse med anden afjævnighed
3. Hvis vægtykkelsen med forskellen

Ejerlejlighedens areal er beregnet i henhold til bestemmelserne i § 25, § 197h i den jordebog

Landsinspektørens navn, adresse og j. nr.: 6537 ab/hi

landinspektørfirmaet bøgh & krabbe aps
rosensgade 36 • 8000 århus C • tlf. 86126388
e-mail: bk@bk-land.dk • fax. 86125070

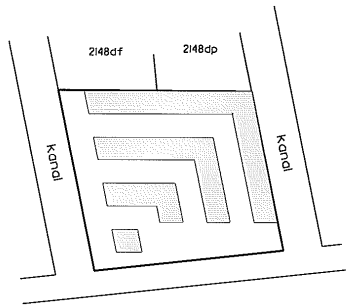

Århus Bugt

Overigtskort 1:2000

Ejerlejlighed nr. 410 af matr. nr. 2148ds

Ejerlav: Århus Bygrunde

Kommune: Aarhus

Adresse: Marlene Thomsens Gade 31, 4. sal, lejlighed I

Ejerlejlighedens areal: 69 m²

Grænserne for ejerlejligheden er fremhævet med kraftige linier på etageplanerne.

Udfærdiget som bilag til anmeldelse om ejendommens opdeling i ejerlejligheder.

Dato: 01-02-2013

B. Bøgh
Landsinspektør

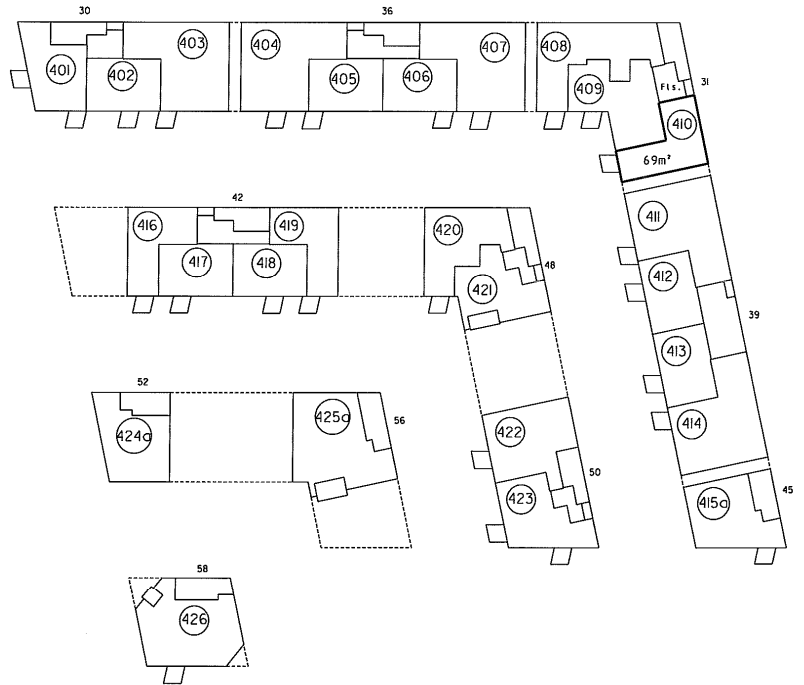

4. sal 1:500

4. For rum med skrævvægge er aredet beregnet let plan ISO over gulv.

2. Hvis vægtykkelse med
anden ejerlejlighed
1. Høden ejerlejlighed
1. Høden ejerlejlighed med
fællesrum

I ejerlejlighedens areal er
indregnet
1. Høden ejerlejlighed
1. Høden ejerlejlighed
Lildeb ydermur

Landsinspektørens navn, adresse og j.nr.: 6537 ab/hl

landinspektørfirmaet bøg & krøbbe aps
rosensgade 36 • 8000 århus c • tlf. 86126388
e-mail: bkebk-land.dk • fax. 86125070

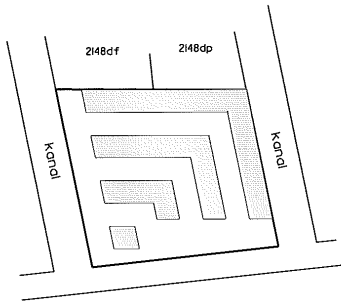

Århus Bugt

Oversigtskort 1:2000

Ejerlejlighed nr. 411 af matr. nr. 2148ds

Ejerlav: Århus Bygrunde
Kommune: Århus
Adresse: Marlene Thomsens Gade 39, 4. sal, lejlighed 4
Ejerlejlighedens areal: 124 m²

Grænserne for ejerlejligheden er fremhævet med kraftige linier på etageplanerne.

Udfærdiget som bilag til anmeldelse om ejendommens opdeling i ejerlejligheder.

Dato: 01-02-2013

P. Bøg
Landsinspektør

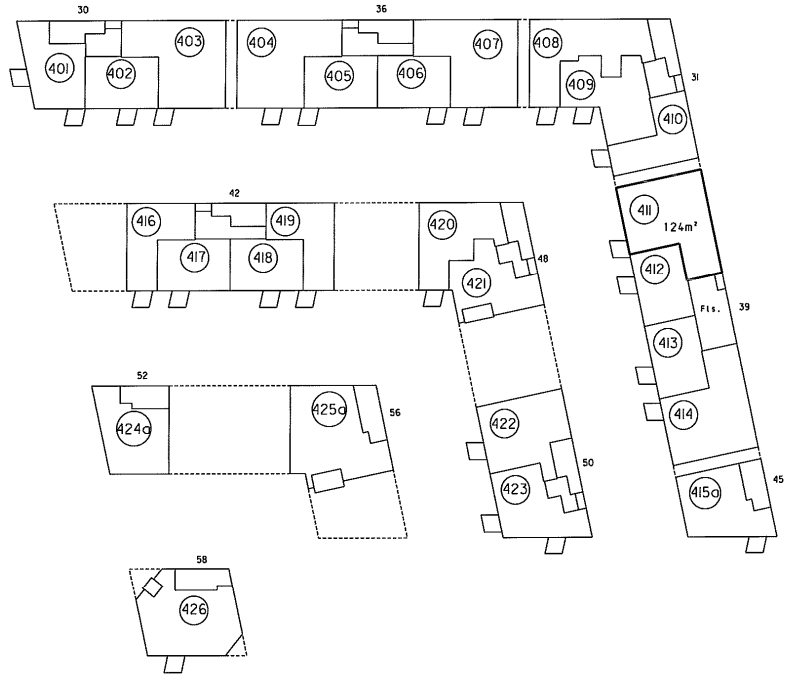

4. sal 1:500

4. For rum med søvøge er arealet beregnet let på 150 over gulv

2. Høj vægtykkelse med
anden ejerlejlighed
3. Høj vægtykkelse med
kælder

1. Ejerlejlighedens areal er medregnet
ifølge boligministeriets cirkulære af 25/8 1977
Liges således

Landinspektørens navn, adresse og j.nr.: 6537 ab/hl

landinspektørfirmaet bøg & krabbe aps
rosensgade 36 • 8000 århus C • tlf. 86126388
e-mail: bk@bk-land.dk • fax. 86125070

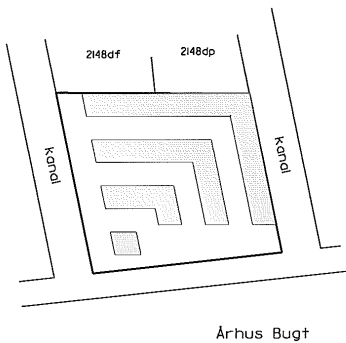

Oversigtskort h2000

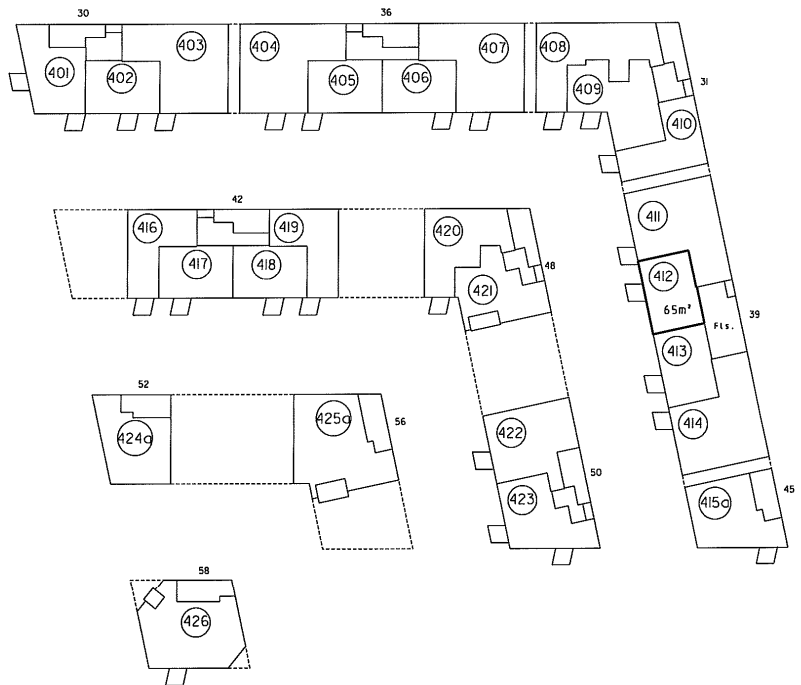

4. sal h500

Ejerlejlighed nr. 412 af matr. nr. 2148ds

Ejerlav: Århus Bygrunde
Kommune: Aarhus
Adresse: Mariane Thomsens Gade 39, 4. sal, lejlighed 3
Ejerlejlighedens areal: 65 m²

Grænserne for ejerlejligheden er fremhævet med kraftige linjer på etageplanerne.

Udfærdiget som bilag til anmeldelse om ejendommens opdeling i ejerlejligheder.

Dato: 01-02-2013

Annika Bøg
Landinspektør

4. For rum med størrelse er området beregnet i et skat 1:50 over gulv.

2. Høje vægghøjde, mod
anden ejerlejlighed
3. Høje vægghøjde mod
fællesrum

Ejerlejlighedens areal er beregnet
ifølge bygningstilsynets cirkulære af 25/8 1977
i høje ydermuren

Landinspektørens navn, adresse og t. nr.: 6537 ab/hl

landinspektørfirmaet bøg & krabbe ops
rosensgade 36 • 8000 århus C • tlf. 86/26388
e-mail: bk@bk-land.dk • fax. 86/25070

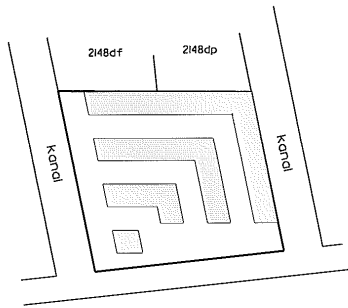

Århus Bugt

Oversigtskort 1:2000

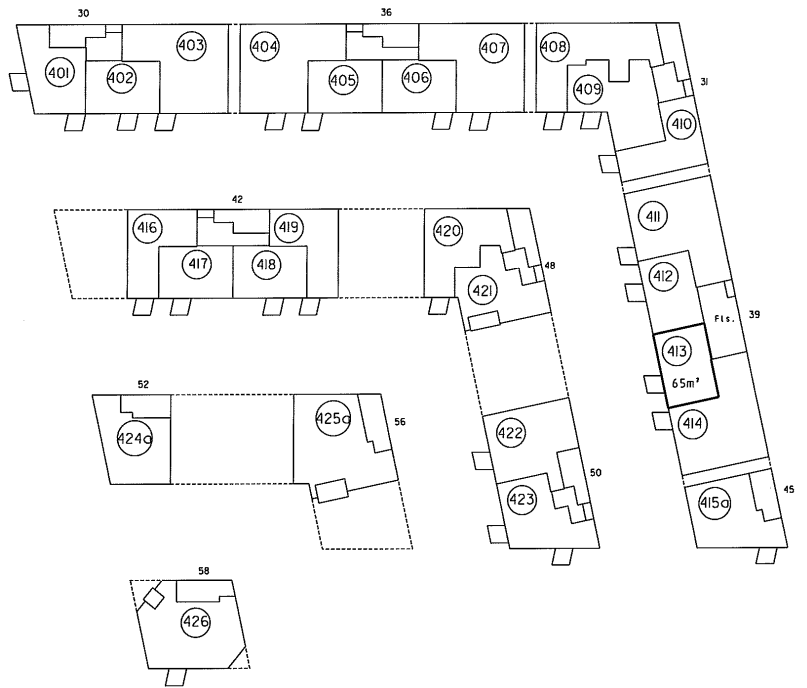

4. sal 1:500

Ejerlejlighed nr. 413 af matr. nr. 2148ds

Ejerlav: Århus Bygrunde
Kommune: Aarhus
Adresse: Mariane Thomsens Gade 39, 4. sal, lejlighed 2
Ejerlejlighedens areal: 65 m²

Grænserne for ejerlejligheden er fremhævet med kraftige linjer på etageplanerne.

Udfærdiget som bilag til anmeldelse om ejendommens opdeling i ejerlejligheder.

Dato: 01-02-2013

Landinspektør

4. For rum med skråvægge er arealet beregnet i et plan 1:50 over gulv.

2. Hvis vægtykkelse med anden ejerlignhed
3. Hvis vægtykkelsen med forskudt

Ejerlejlighedens areal er redegjort (jf. boligministeriets cirkulære af 25/8 1977) i disse ydermurene

Landinspektørens navn, adresse og j. nr.: 6537 ob/hl
landinspektørfirmaet bøg & krabbe aps
rosensgade 36 • 8000 århus C • tlf. 86126388
e-mail: bk@bk-land.dk • fax. 86125070

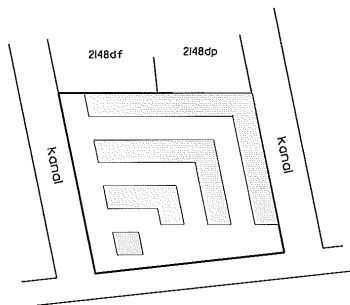

Århus Bugt

Overigtskort 1:2000

Ejerlejlighed nr. 414 af matr. nr. 2148ds

Ejerlav: Århus Bygrunde
Kommune: Aarhus
Adresse: Mariane Thomsens Gade 39, 4. sal, lejlighed I
Ejerlejlighedens areal: 124 m²

Grænserne for ejerlejligheden er fremhævet med kraftige linier på etageplanerne.

Udfærdiget som bilag til anmeldelse om ejendommens opdeling i ejerlejligheder.

Dato: 01-02-2013

Landinspektør

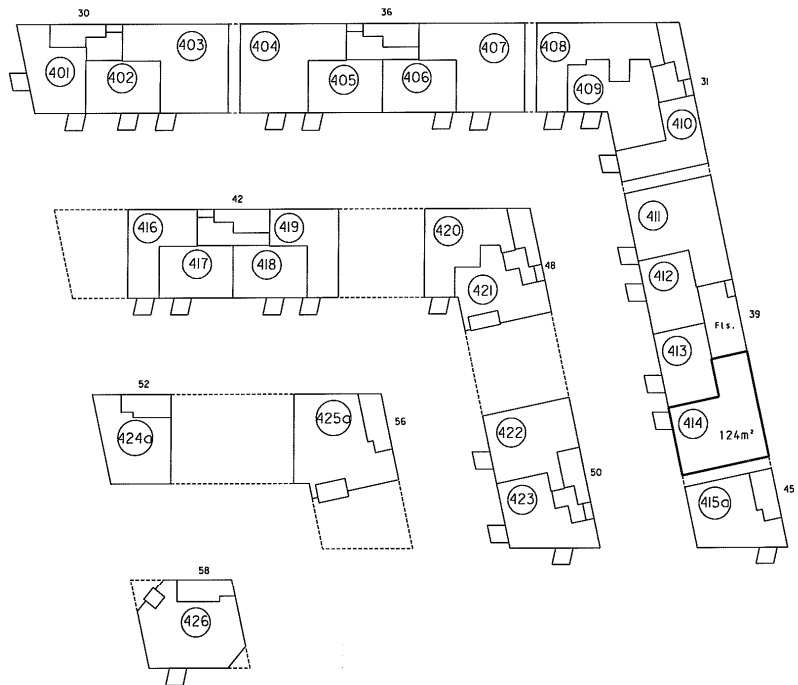

4. sal 1:500

4. For rum med sørover er arealet beregnet i et plan 1:50 over gulv.

2. Hvis vægtykkelse med
anden ejerligning
3. Hvis vægtykkelse med
fællesrum

I ejerligningens areal er medregnet
offr. boligomstænders cirkulære af 25/8 1977
i disse ydermure

Landsinspekterens navn, adresse og j.nr.: 6537 ab/hl

landinspekterfirmaet bøgh & krabbe aps
rosensgade 36 • 8000 århus C • tlf. 86126388
e-mail: bk@bk-land.dk • fax. 86125070

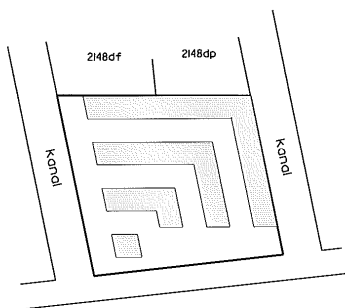

Oversigtskort 1:2000

Ejerligningen består af:
a) beboelse 86 m²
b) beboelse 70 m²
156 m²

Ejerligning nr. 415 af matr. nr. 2148ds

Ejerlav: Århus Bygrunde
Kommune: Aarhus
Adresse: Marlene Thomsens Gade 45, 4. sal
Ejerligningens areal: 156 m²

Grænserne for ejerligningen er fremhævet med kraftige linier på etageplanerne.

Udfærdiget som bilag til anmeldelse om ejendommens opdeling i ejerligninger.

Dato: 01-02-2013

Landinspekter

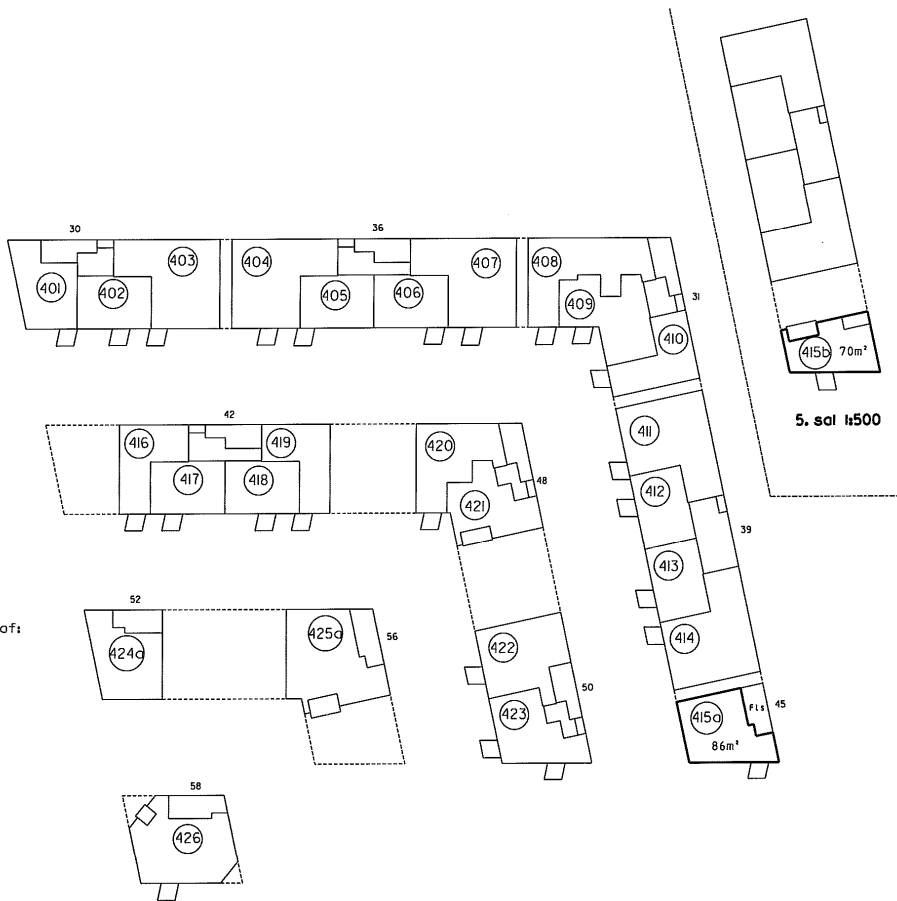

4. sal 1:500

5. sal 1:500

4. For rum med størrelse er areal beregnet i et plan 1:50 over gulv

2. Høj, væghøjde med
andre oplysninger
3. Høj væghøjde med
fællesrum

Ejerlejlighedens areal er målestøttet
ifølge bygningstegnets skitser af 25/8 1977
L.H. de ydermuren

Landinspektørens navn, adresse og J.nr.: 6537 ab/hl

landinspektørfirmaet bøg & krabbe aps
rosensgade 36 • 8000 århus C • tlf. 86126388
e-mail: bk@bk-land.dk • fax. 86125070

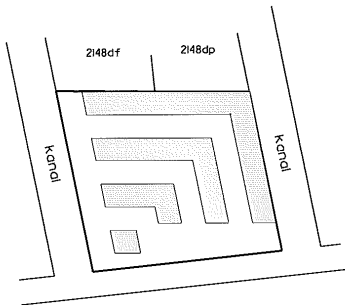

Oversigtskort 1:2000

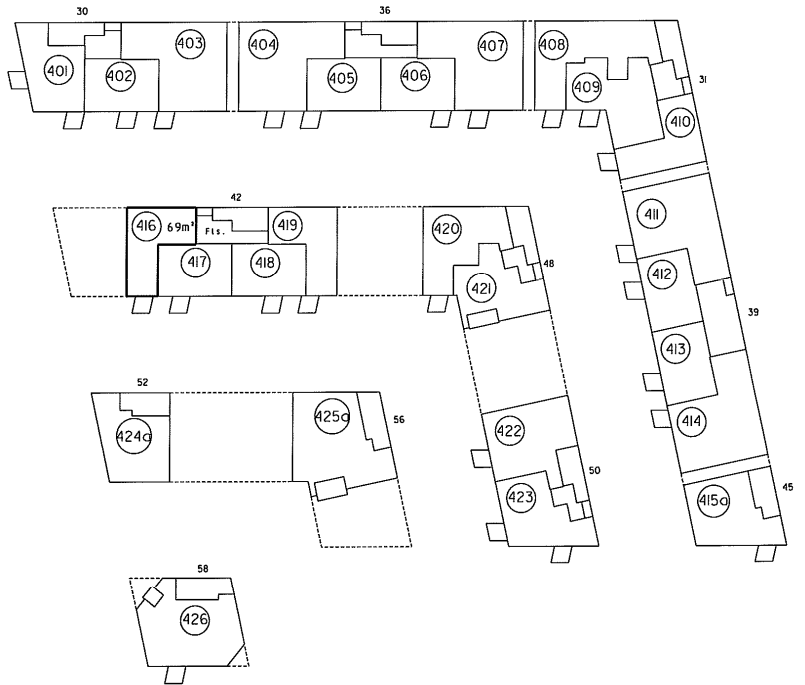

4. sal 1:500

Ejerlejlighed nr. 416 af matr. nr. 2148ds

Ejertav: Århus Bygrunde
Kommune: Aarhus
Adresse: Mariane Thomsens Gade 42, 4. sal, lejlighed 4
Ejerlejlighedens areal: 69 m²

Grensene for ejerlejligheden er fremhævet med kraftige linier på etageplanerne.

Udfærdiget som bilag til anmeldelse om ejendommens opdeling i ejerlejligheder.

Dato: 01-02-2013

Bog & Krabbe
Landinspektør

4. For rum med skråvege er arealet beregnet i et plan 1:50 over gulv.

2. Lav vægtykkelse med
3. Lav vægtykkelsen med
fælderum

1. Ejerlejligheden er af matr. nr. 2148df og 2148dp
2. Landinspektøren er stiftet den 25/6 1977
3. Alle ydermure

Landinspektørens navn, adresse og J. nr.: 6537 ab/hi

landinspektørfirmaet bøgh & krabbe ops
rosensgade 36 • 8000 århus C • tlf. 86126388
e-mail: bkebk-land.dk • fax. 86125070

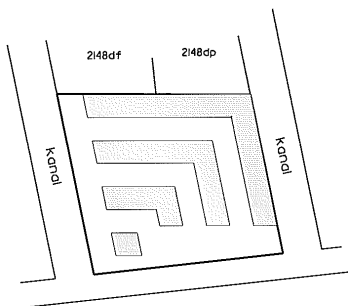

Århus Bugt

Overigtskort 1:2000

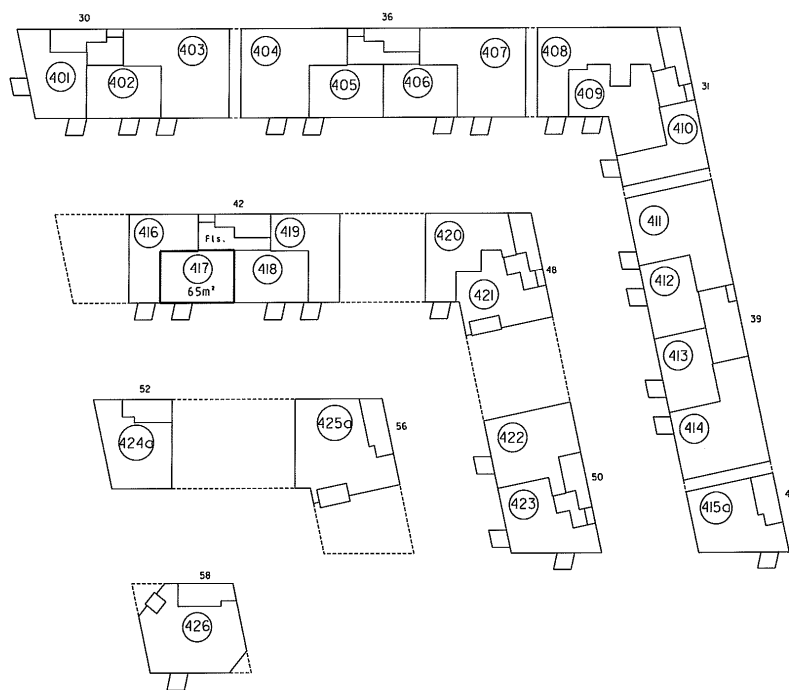

4. sal 1:500

Ejerlejlighed nr. 417 af matr. nr. 2148ds

Fjerlav: Århus Bygrunde
Kommune: Aarhus
Adresse: Mariane Thomsens Gade 42, 4. sal, lejlighed 3
Ejerlejlighedens areal: 65 m²

Grensene for ejerlejligheden er fremhævet med kraftige linjer på etageplanerne.

Udfærdiget som bilag til anmeldelse om ejendommens opdeling i ejerlejligheder.

Dato: 01-02-2013

Landinspektør

4. For rum med skråbølge er arealet beregnet i et plan 1:50 over gulv

2. Hvis vægtykkelse med
anden ejerlejlighed
3. Hvis vægtykkelsen med
fællesrum

I ejerlejlighedens areal er medregnet
(jfr. boligministeriets cirkulære af 25/8 1977)
L. Høje ydermur

Landsinspektørens navn, adresse og j. nr.: 6537 ab/ni

landinspektørfirmaet bøg & krabbe aps
rosengade 36 • 8000 århus C • tlf. 86126388
e-mail: bk@bk-land.dk • fax. 86125070

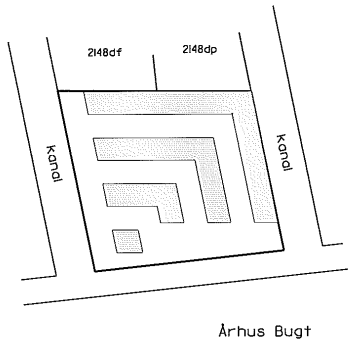

Oversigtskort 1:2000

Ejerlejlighed nr. 418 af matr. nr. 2148ds

Ejerlav: Århus Bygrunde
Kommune: Århus

Adresse: Marlene Thomsens Gade 42, 4. sal, lejlighed 2
Ejerlejlighedens areal: 65 m²

Grænserne for ejerlejligheden er fremhævet med kraftige linjer på etageplanerne.

Udfærdiget som bilag til anmeldelse om
ejendommens opdeling i ejerlejligheder.

Dato: 01-02-2013

Prælle 1955
Landsinspektør

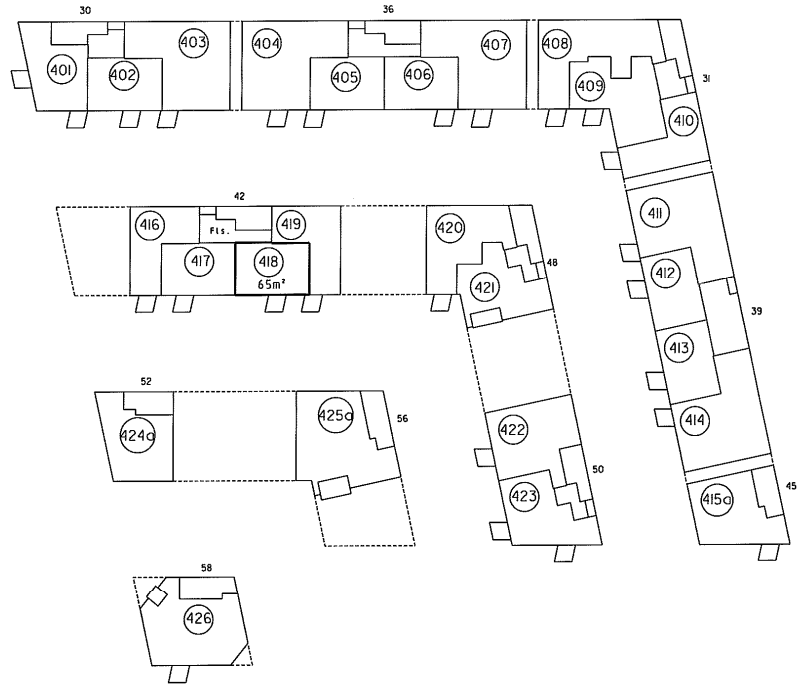

4. sal 1:500

4. For rum med skråvægge er arealet beregnet i et plan 150 over gulv.

2. Høje vægtykkelser med anden ejerligning
3. Høje vægtykkelser med fællesrum

Ejerlejlighedens areal er beregnet ift. boliglovens artikel 25/8 (877) L. Høje vægtykkelser

Landinspektørens navn, adresse og J. nr.: 6537 ab/hl
landinspektørfirmaet bøg & krabbe aps
rosensgade 36 • 8000 århus C • tlf. 86126388
e-mail: bkebk-land.dk • fax. 86125070

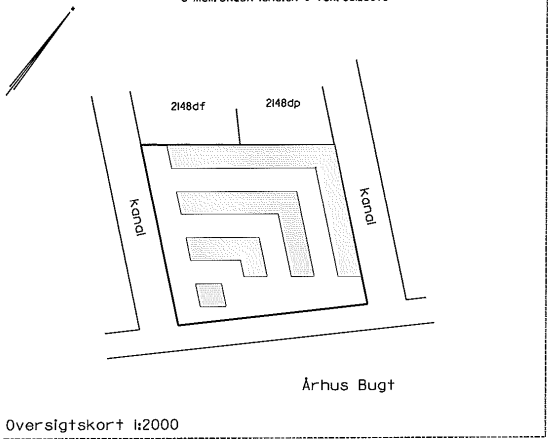

Oversigtskort l:2000

Ejerlejlighed nr. 419 af matr. nr. 2148ds

Ejerlav: Århus Bygrunde
Kommune: Aarhus
Adresse: Marlene Thomsens Gade 42, 4. sal, lejlighed I
Ejerlejlighedens areal: 69 m²

Grensene for ejerlejligheden er fremhævet med kraftige linier på etageplanerne.

Udfærdiget som bilag til anmeldelse om ejendommens opdeling i ejerlejligheder.

Dato: 01-02-2013

Paul Bøg
Landinspektør

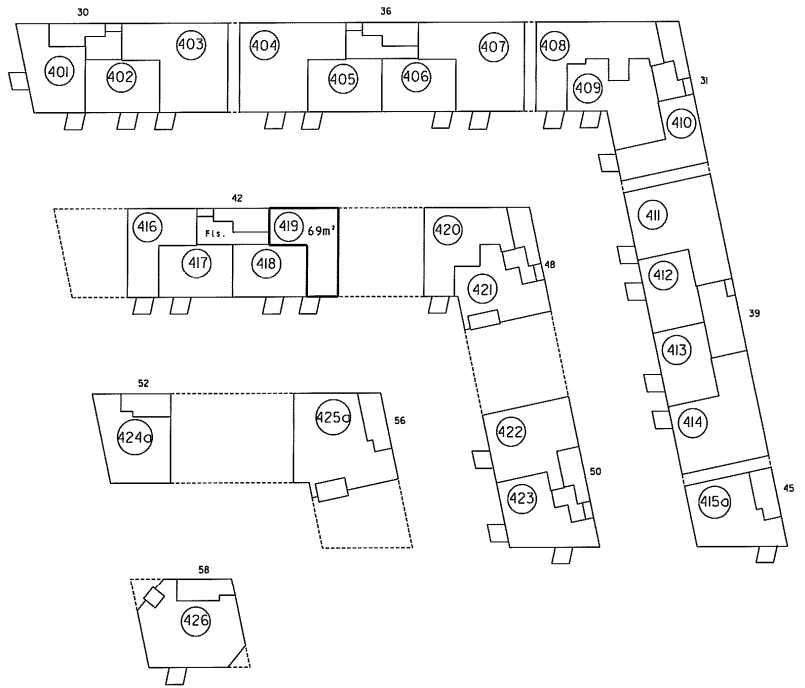

4. sal l:500

4. For rum med skråvægge er arealet beregnet i et plan 1:50 over gulv.

2. Hvis vægtykkelsen med anden ejerlignhed
3. Hvis vægtykkelsen med fællesrum

Ejerlejlighedens areal er medregnet (ifm. boliginspektørens afmåling af 25/8 1977) i Høje ydervægen

Landinspektørens navn, adresse og J. nr.: 6537 ab/hl

landinspektørfirmaet bøg & krabbe aps
rosensgade 36 • 8000 Århus C • tlf. 8626388
e-mail: bkebk-land.dk • fax. 8625070

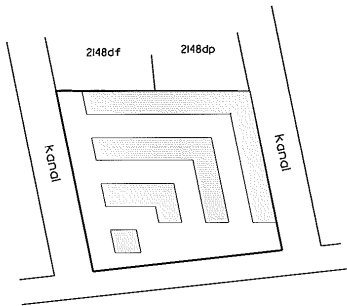

Århus Bugt

Oversigtskort 1:2000

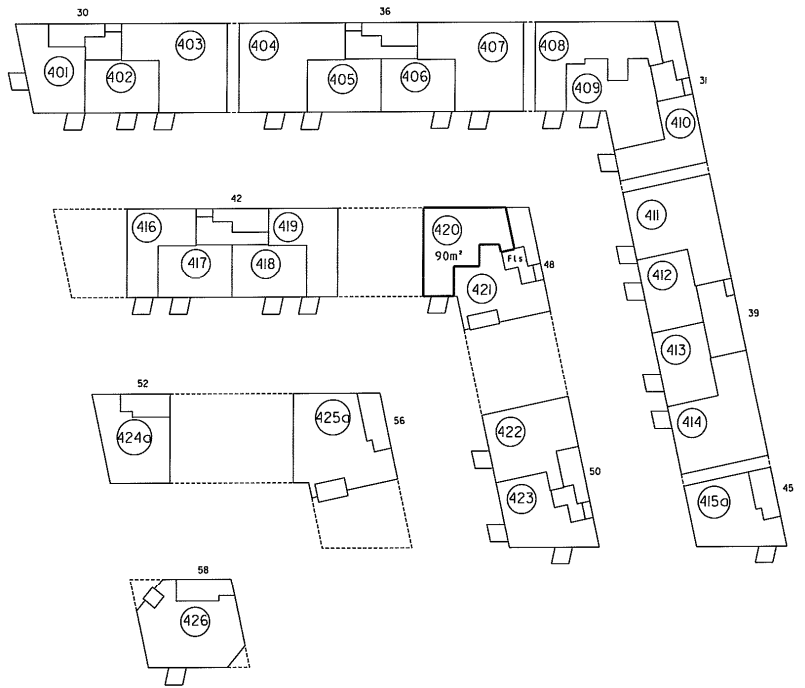

4. sal 1:500

Ejerlejlighed nr. 420 af matr. nr. 2148ds

Ejerlav: Århus Bygrunde
Kommune: Aarhus
Adresse: Mariane Thomsens Gade 48, 4. sal, lejlighed 2
Ejerlejlighedens areal: 90 m²

Grensene for ejerlejligheden er fremhævet med kraftige linier på etageplanerne.

Udfærdiget som bilag til anmeldelse om ejendommens opdeling i ejerlejligheder.

Dato: 01-02-2013

Landinspektør

4. For rum med skivegge er området beregnet i et plan 1:50 over gulv.

2. Hvis vægtykkelse med
anden ejerlignhed
3. Hvis vægtykkelse med
fællesrum

I ejerlignhedens areal er medregnet
for boligministeriets cirkulære af 25/6 1977
1. Høje yderværelser

Landsinspektørens navn, adresse og t. nr.: 6537 ab/hl

landinspektørfirmaet bægh & krabbe aps
rosensgade 36 • 8000 århus C • tlf. 86126388
e-mail: bk@bk-land.dk • fax. 8625010

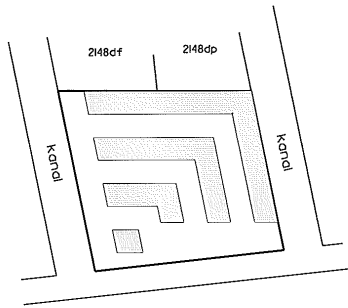

Oversigtskort 1:2000

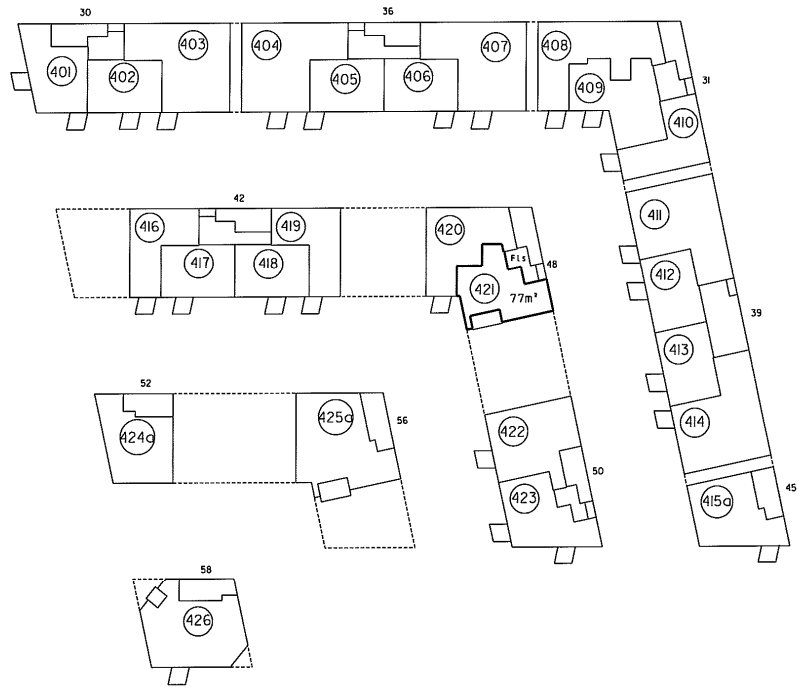

Ejerlignhed nr. 421 af matr. nr. 2148ds

Ejerlav: Århus Bygrunde
Kommune: Aarhus
Adresse: Marlene Thomsens Gade 48, 4. sal, ejerlignhed I
Ejerlignhedens areal: 77 m^2

Grænserne for ejerlignheden er fremhævet med kraftige linjer på etageplanerne.

Udfærdiget som bilag til anmeldelse om ejendommens opdeling i ejerlignheder.

Dato: 01-02-2013

Landsinspektør

4. For rum med skræbøge er arealet beregnet i et plan 1:50 over gulv.

2. Hvis vægtykkelse med hensyn til ejerlejlighed er afværgen med forbehold.

Ejerlejlighedens areal er medregnet i ejendommens areal ifølge § 25,6 (17) i. Med yderarealen.

Landsinspektørens navn, adresse og j.nr.: 6537 gb/hl

landinspektørfirmaet bøgh & krabbe aps
rosensgade 36 • 8000 århus C • tlf. 86126388
e-mail: bk@bkk-land.dk • fax. 86125070

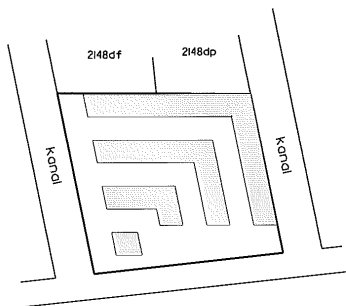

Århus Bugt

Oversigtskort 1:2000

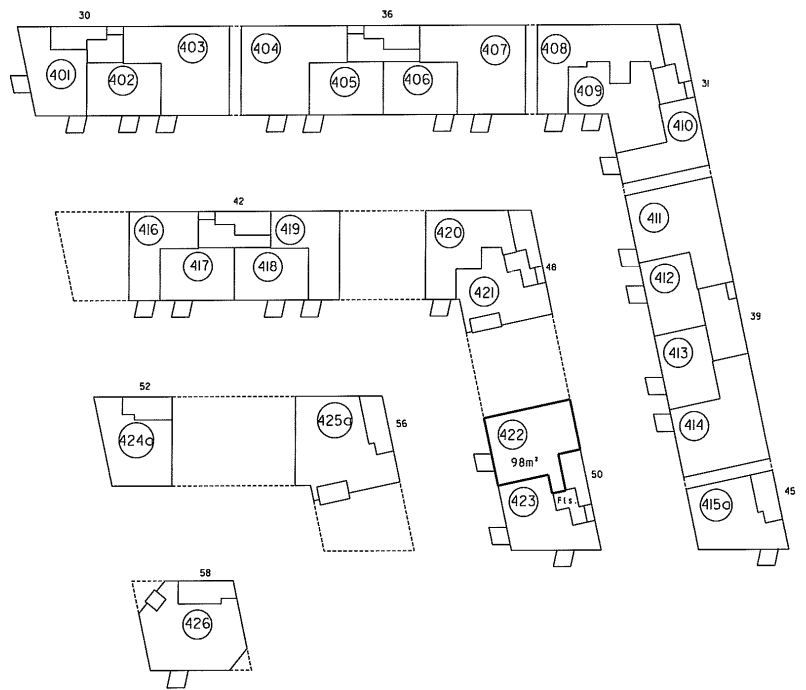

4. sal 1:500

Ejerlejlighed nr. 422 af matr. nr. 2148ds

Ejerlav: Århus Bygrunde
Kommune: Århus
Adresse: Mariane Thomsens Gade 50, 4. sal, lejlighed 2
Ejerlejlighedens areal: 98 m²

Grænserne for ejerlejligheden er fremhævet med kraftige linier på etageplanerne.

Udfærdiget som bilag til anmeldelse om ejendommens opdeling i ejerlejligheder.

Dato: 01-02-2013

Landsinspektør

4. For rum med skråvægge er arealet beregnet i et plan 1:50 over gulv

2. Høj, vægtykkelse med
afregning af rummet
3. Høj vægtykkelse med
Fællesrum

1. Ejerlejlighedens areal er medregnet
afregningsarealer af
L. Høj ydermur

Landsinspektørens navn, adresse og J.nr.: 6537 ab/hl

landinspektørfirmaet bøg & krabbe ops
rosensgade 36 • 8000 århus C • tlf. 8626388
e-mail: bkebk-land.dk • fax. 8625070

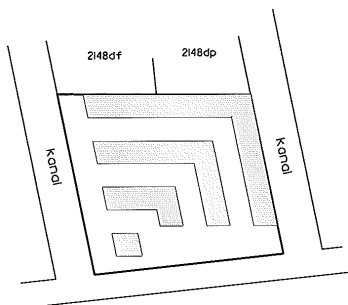

Århus Bugt

Overigtskort 1:2000

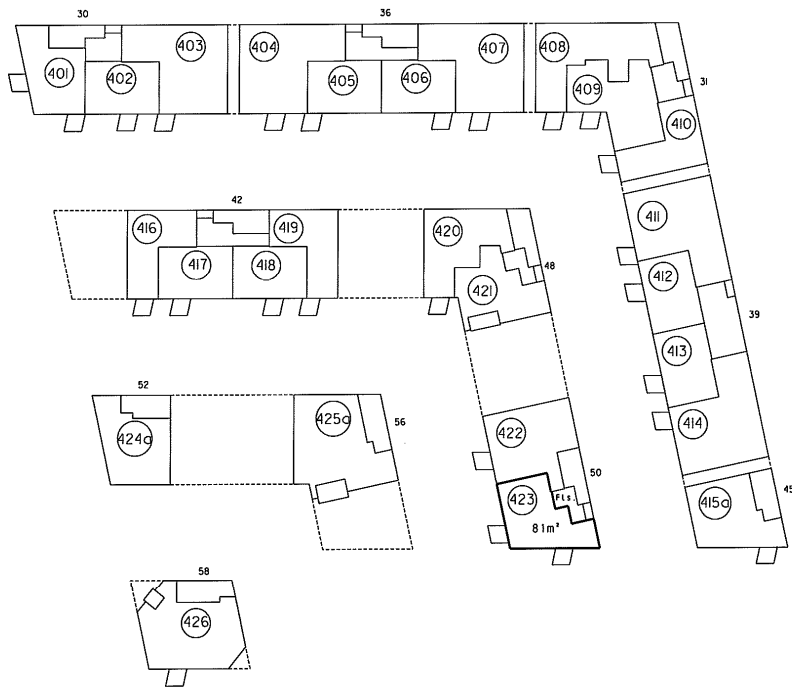

4. sal 1:500

Ejerlejlighed nr. 423 af matr. nr. 2148ds

Ejerlav: Århus Bygrunde
Kommune: Aarhus

Adresse: Mariane Thomsens Gade 50, 4. sal, lejlighed I
Ejerlejlighedens areal: 81 m²

Grensene for ejerlejligheden er fremhævet med kraftige linier på etageplanerne.

Udfærdiget som bilag til anmeldelse om ejendommens opdeling i ejerlejligheder.

Dato: 01-02-2013

P. Bøg
Landinspektør

4. For rum med søroverpe er arealet beregnet i et sprog 150 over gavl.

2. Høj vægtykkelse med
3. Høj vægtykkelsen med
fæsteanlæg

1. Ejerlejlighedens areal er beregnet
ifølge bygningslovens artikel 25/8 (877)
I hele ydermuren

Landinspektørens navn, adresse og j.nr.: 6537 cb/hl

landinspektørfirmaet bøg & krabbe aps
rosensgade 36 • 8000 århus C • tlf. 86/26388
e-mail: bk@bk-land.dk • fax. 86/25070

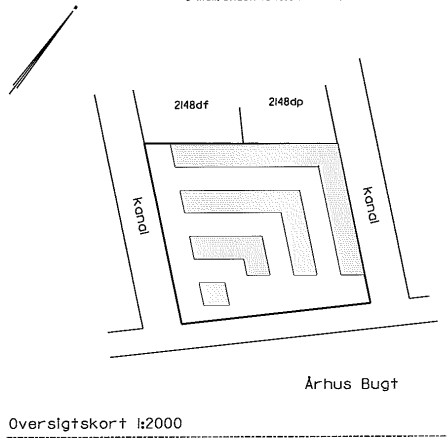

Ejerlejligheden består af:

a) beboelse	84 m ²
b) beboelse	70 m ²
	<hr/> 154 m ²

**Ejerlejlighed nr. 424
af matr. nr. 2148ds**

Ejerlav: Århus Bygrunde
Kommune: Aarhus
Adresse: Marlene Thomsens Gade 52, 4. sal
Ejerlejlighedens areal: 154 m²

Grensene for ejerlejligheden er fremhævet med kraftige linjer på etageplanerne.

Udfærdiget som bilag til anmeldelse om ejendommens opdeling i ejerlejligheder.

Dato: 01-02-2013

Annika 9/5
Landinspektør

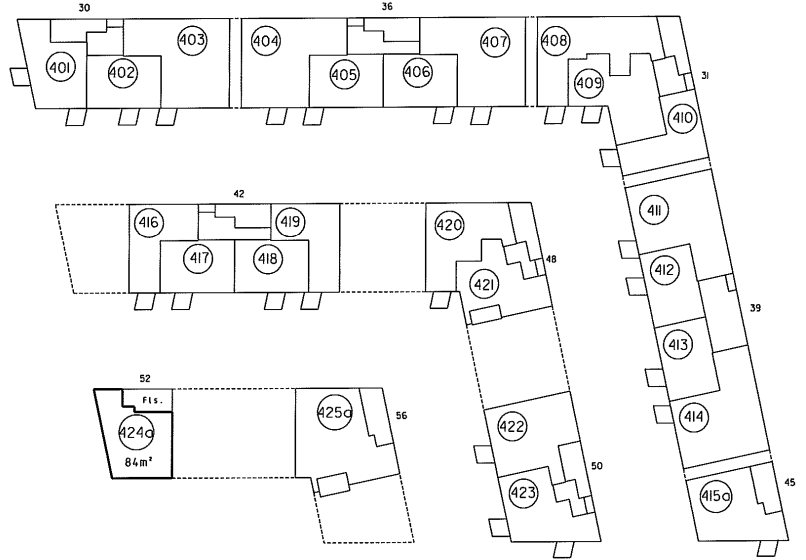

4. sal I:500

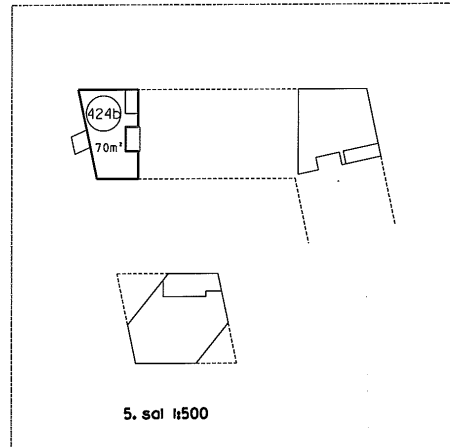

5. sal I:500

4. For rum med størrelse er arealet beregnet i et plan 1:50 over gulv.

2. Hvis vægtykkelse med anden afregning
3. Hvis vægtykkelsen med flisrum

Ejerlejlighedens areal er medregnet i for boliglovens § 25/B (1977) i hvis yderrummen

Landinspektørens navn, adresse og j.nr.: 6537 ab/hl

landinspektørfirmaet bøgh & krabbe aps

rosensgade 36 • 8000 århus C • tlf. 86126388
e-mail: bk@bkk-land.dk • fax. 86125070

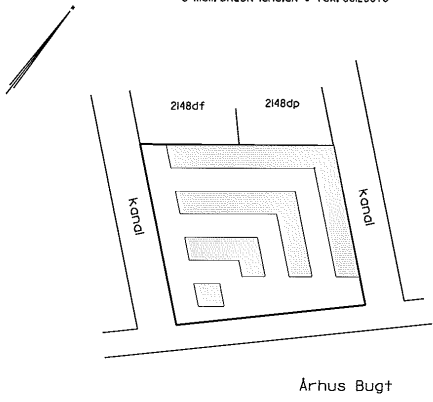

Oversigtskort i:2000

Ejerlejligheden består af:
a) beboelse 124 m²
b) beboelse 91 m²

215 m²

Ejerlejlighed nr. 425 af matr.nr. 2148ds

Ejerlav: Århus Bygrunde
Kommune: Aarhus
Adresse: Marlene Thomsens Gade 56, 4. sal
Ejerlejlighedens areal: 215 m²

Grænserne for ejerlejligheden er fremhævet med kraftige linier på etageplanerne.

Udfærdiget som bilag til anmeldelse om ejendommens opdeling i ejerlejligheder.

Dato: 01-02-2013

P. Bøgh 19/13

Landinspektør

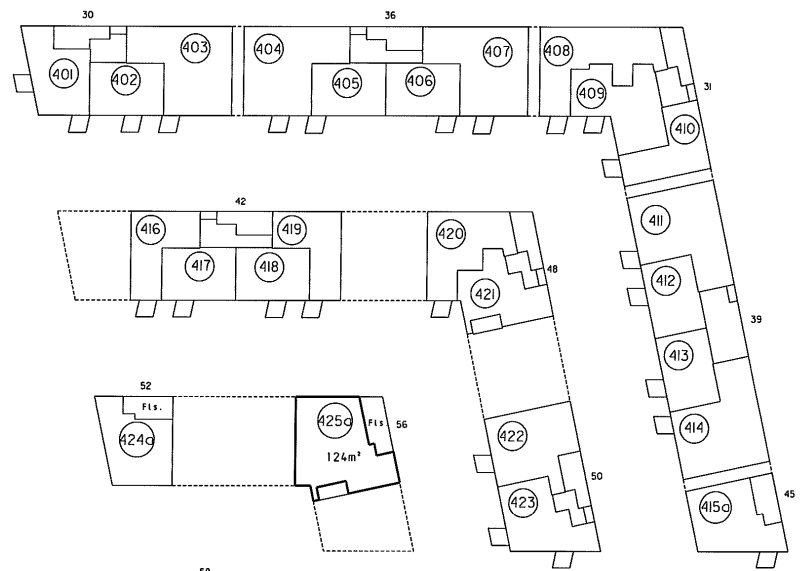

4. sal i:500

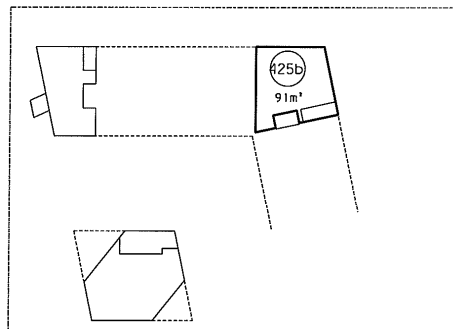

5. sal i:500