

4. For rum med skråvægge er arealet beregnet i et plan 1:50 over gulv.

2. Hvis vægtykkelse med
3. Hvis vægtykkelsen med
fællesrum

I ejerlejlighedens areal er medregnet:
1. Ejendommens areal af 25/78 (377)
Lige ydermure

Landsinspekterens navn, adresse og j.nr.: 6537 ab/hl

landinspekterfirmaet bøgh & krabbe aps
rosensgade 36 • 8000 århus C • tlf. 86126388
e-mail: bk@b&k-land.dk • fax. 86125070

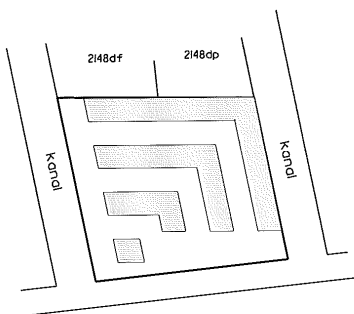

Århus Bugt

Oversigtskort 1:2000

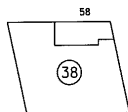
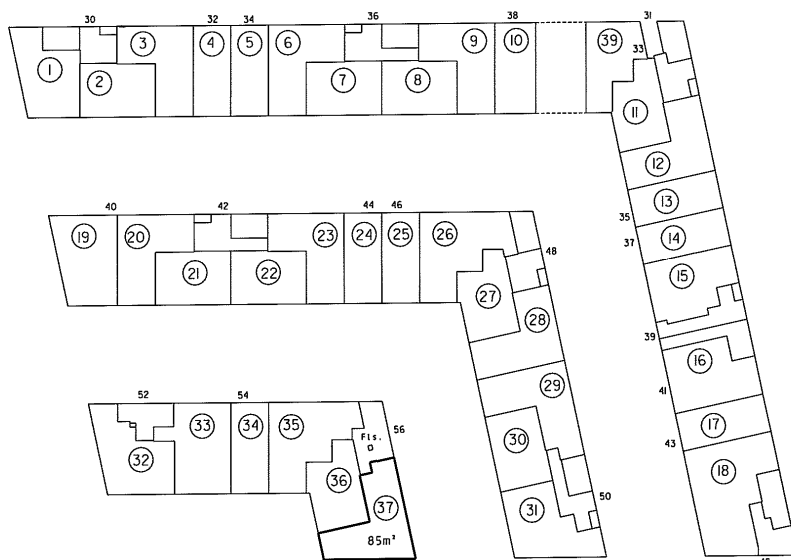

Stueplan 1:500

Ejerlejlighed nr. 37 af matr. nr. 2148ds

Ejerlav: Århus Bygrunde

Kommune: Århus

Adresse: Mariane Thomsens Gade 56, st., lejlighed 1

Ejerlejlighedens areal: 85 m²

Grænserne for ejerlejligheden er fremhævet med kraftige linjer på etageplanerne.

Udfærdiget som bilag til anmeldelse om ejendommens opdeling i ejerlejligheder.

Dato: 01-02-2013

Landsinspekter

4. For rum med størrelse er arealer beregnet i et plan 1:50 over gulv.

2. Hov. vægtykkelse med
anden ejerlejlighed
3. Hov. vægtykkelse med
fællesrum

Ejerlejlighedens areal, medregnet
ifm. boliginspektørens afmåling af 25/8 1978
i Hov. ydermuren

Landinspektørens navn, adresse og J.nr.: 6537 ab/hl

landinspektørfirmaet bøg & krøbbe ops
rosensgade 36 • 8000 århus C • tlf. 86126388
e-mail: bkebk-land.dk • fax. 86125070

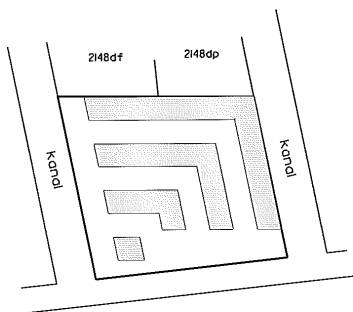

Århus Bugt

Overigtskort 1:2000

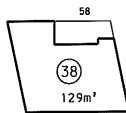
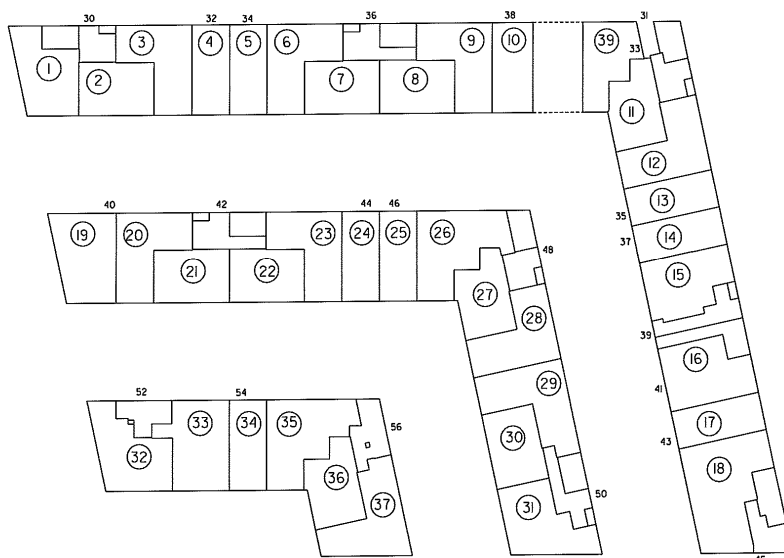

Stueplan 1:500

Ejerlejlighed nr. 38 af matr. nr. 2148ds

Ejerlav: Århus Bygrunde
Kommune: Århus
Adresse: Marlene Thomsens Gade 58, st.
Ejerlejlighedens areal: 129 m²

Grænserne for ejerlejligheden er fremhævet med kraftige linier på etageplanerne.

Udfærdiget som bilag til anmeldelse om ejendommens opdeling i ejerlejligheder.

Dato: 01-02-2013

Landinspektør

4. For rum med skrævvægge er arealet beregnet i et plan 1:50 over gulv.

2. Hvis vægtykkelsen med andre vægtykkelser
3. Hvis vægtykkelsen med fællesrum

Ejerlejlighedens arealer, matr.nr. og bygningsreguleringsplanens skilte af 25/8 1977
L. Høe ydermuren

Landinspektørens navn, adresse og J.nr.: 6537 ab/hl

landinspektørfirmaet bøg & krabbe aps
rosensgade 36 • 8000 århus C • tlf. 86126388
e-mail: bk@bk-land.dk • fax. 86125070

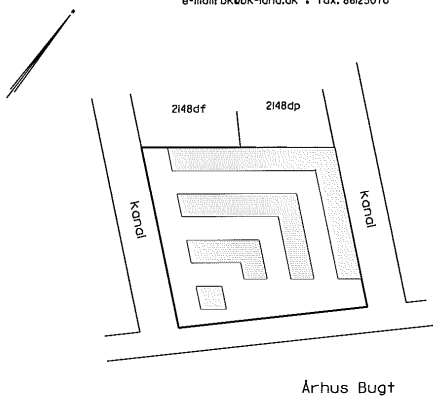

Oversigtskort 1:2000

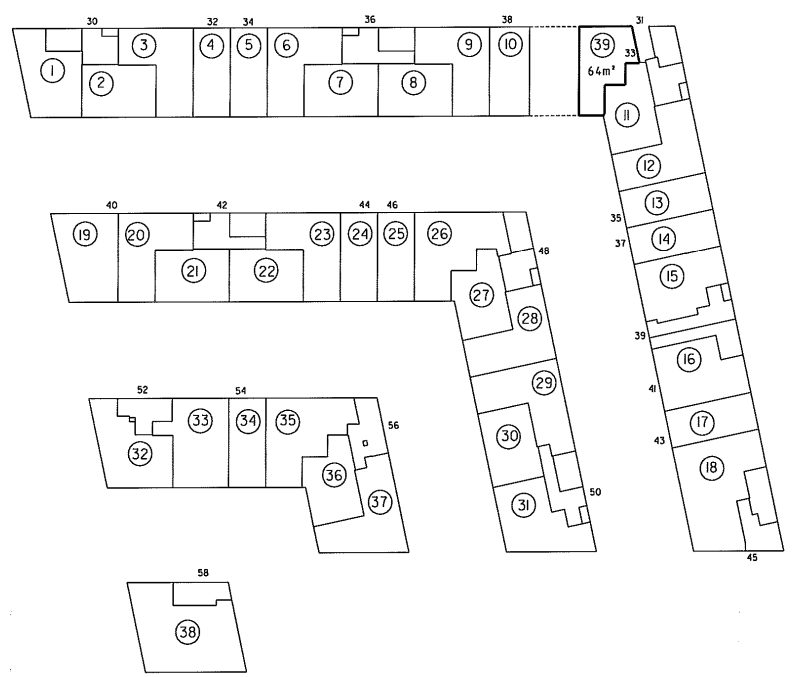

Stueplan 1:500

Ejerlejlighed nr. 39 af matr. nr. 2148ds

Ejerlav: Århus Bygrunde
Kommune: Aarhus
Adresse: Mariane Thomsens Gade 33
Ejerlejlighedens areal: 64 m²

Grensene for ejerlejligheden er fremhævet med kraftige linjer på etageplanerne.

Udfærdiget som bilag til anmeldelse om ejendommens opdeling i ejerlejligheder.

Dato: 01-02-2013

Landinspektør

4. For rum med skrævvægge er areal beregnet i et plan 1:50 over gulv

2. Hav udførelse med
3. Hav udførelse med
fæstning

Ejerlejlighedens areal er medregnet i
Ejendommens areal af 2578 (977)
i hele ejendommen

Landinspektørens navn, adresse og j.nr.: 6537 ab/hl
landinspektørfirmaet bøg & krabbe aps
rosensgade 36 • 8000 århus C • tlf. 86126388
e-mail: bke@b-k-land.dk • fax. 86125070

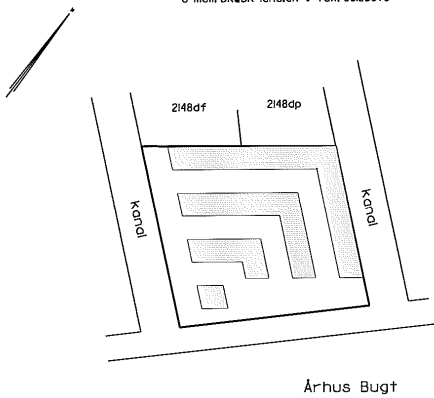

Oversigtskort 1:200

Ejerlejlighed nr. 215 af matr. nr. 2148ds

Ejerlav: Århus Bygrunde
Kommune: Aarhus
Adresse: Mariane Thomsens Gade 45, 2. sal
Ejerlejlighedens areal: 93 m²

Grænserne for ejerlejligheden er fremhævet med kraftige linier på etageplanerne.

Udfærdiget som bilag til anmeldelse om ejendommens opdeling i ejerlejligheder.

Dato: 01-02-2013

P. Bøg
Landinspektør

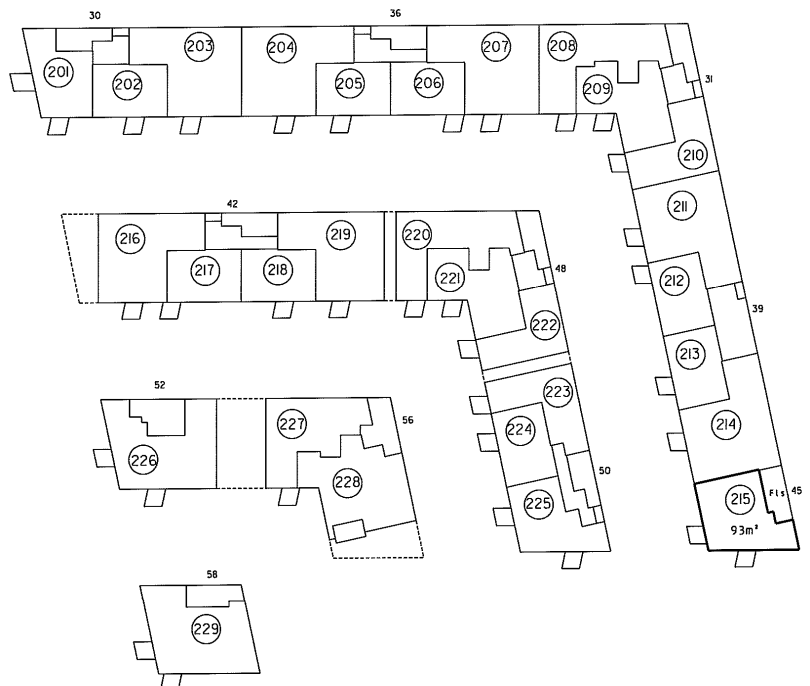

2. sal 1:500

4. For rum med størrelse er arealet beregnet i et plan 1:50 over gav.

2. Hele vægtykkelsen mod
anden ejerlejlighed
3. Hele vægtykkelsen mod
fællesrum

1. Ejerlejlighedens areal er målestørrelsen
ifølge bygningens arkivplan af 25/8 1977
i hele ydermuren

Landinspektørens navn, adresse og I. nr.: 6537 ab/hl

landinspektørfirmaet bøg & krabbe aps
rosensgade 36 • 8000 århus C • tlf. 86126388
e-mail: bkebk-land.dk • fax. 86125070

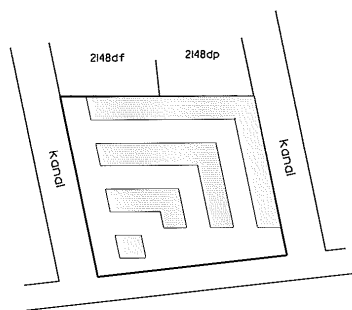

Århus Bugt

Oversigtskort i:2000

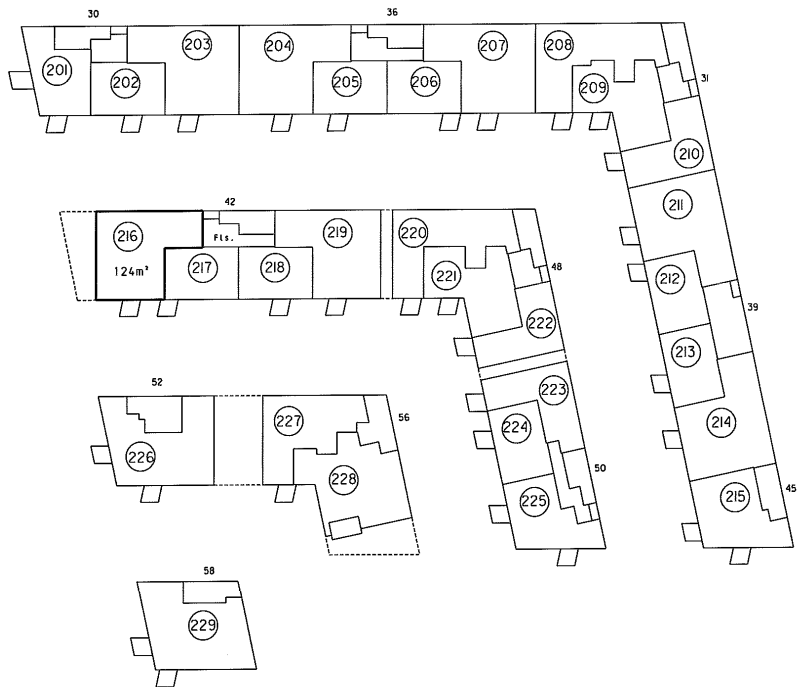

2. sal i:500

Ejerlejlighed nr. 216 af matr. nr. 2148ds

Ejerlav: Århus Bygrunde
Kommune: Aarhus
Adresse: Mariane Thomsens Gade 42, 2. sal, lejlighed 4
Ejerlejlighedens areal: 124 m²

Grænserne for ejerlejligheden er fremhævet med kraftige linjer på etageplanerne.

Udfærdiget som bilag til anmeldelse om ejendommens opdeling i ejerlejligheder.

Dato: 01-02-2013

Landinspektør

4. For rum med størrelse er kredet beregnet i et plan 1:50 over oven.

2. Hele vægtykkelsen med
3. Hele vægtykkelsen med
Fælserum

Ejerlejlighedens areal er medregnet
i f. m. pågældens areal af 25,8 m²
i hele ydermuren

Landinspektørens navn, adresse og J. nr.: 6537 ab/ni

landinspektørfirmaet bøg & krabbe aps
rosensgade 36 • 8000 Århus C • tlf. 86126388
e-mail: bkebk-land.dk • fax. 86125070

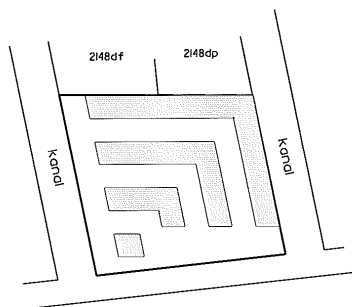

Århus Bugt

Overigtskort 1:2000

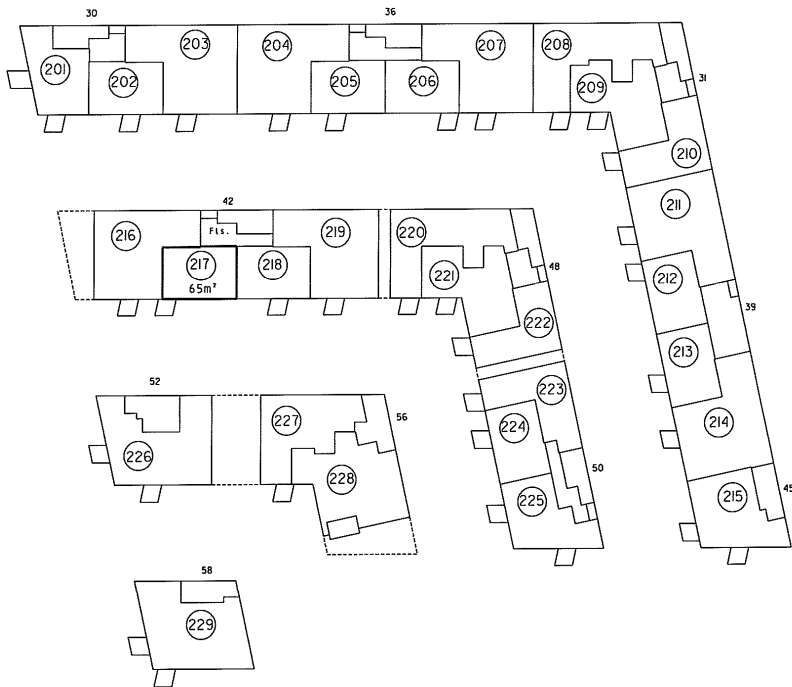

2. sal 1:500

Ejerlejlighed nr. 217 af matr. nr. 2148ds

Ejerlav: Århus Bygrunde
Kommune: Aarhus
Adresse: Mariane Thomsens Gade 42, 2. sal, lejlighed 3
Ejerlejlighedens areal: 65 m²

Grensene for ejerlejligheden er fremhævet med kraftige linier på etageplanerne.

Udfærdiget som bilag til anmeldelse om ejendommens opdeling i ejerlejligheder.

Dato: 01-02-2013

Landinspektør

4. For rum med skræppe er arealet beregnet i et plan 1:50 over gulv.

2. Høje vægkubikler med
UF-udrustninger
3. Høje vægkubikler med
Følgerum

1. Høje vægkubikler med
UF-udrustninger
2. Høje vægkubikler med
Følgerum

Landinspektørens navn, adresse og J.nr.: 6537 gb/hl

landinspektørfirmaet bøg & krabbe aps
rosengade 36 • 8000 århus C • tlf. 86126388
e-mail: bk@bk-land.dk • fax. 86125070

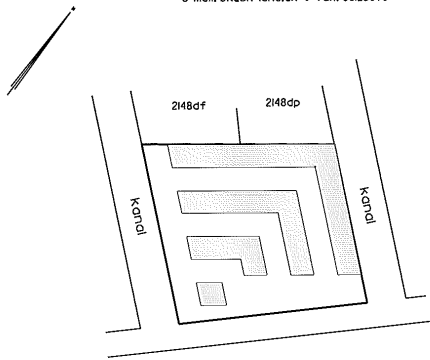

Oversigtskort i:2000

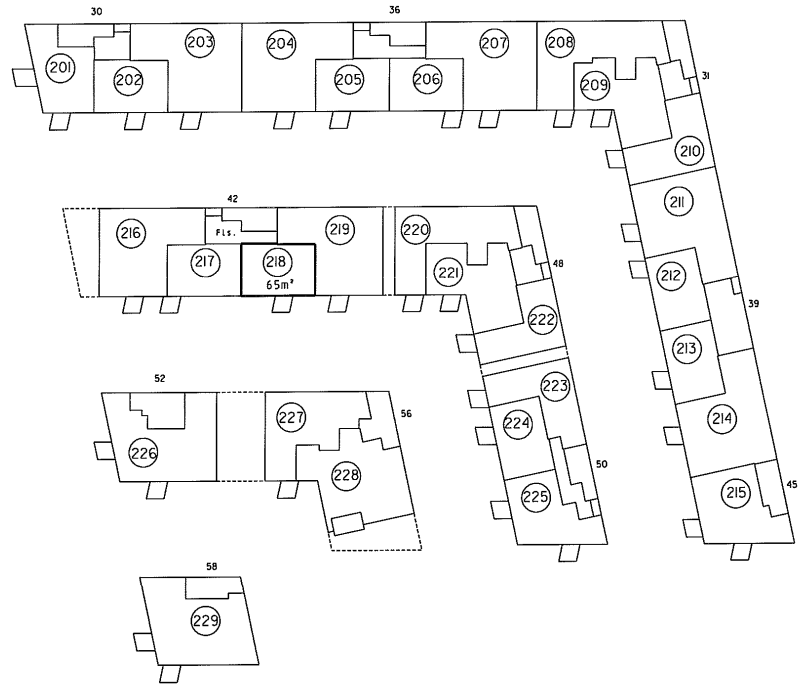

2. sal i:500

Ejerlejlighed nr. 218 af matr. nr. 2148ds

Ejerlav: Århus Bygrunde
Kommune: Aarhus
Adresse: Marlene Thomsens Gade 42, 2. sal, lejlighed 2
Ejerlejlighedens areal: 65 m²

Grænserne for ejerlejligheden er fremhævet med kraftige linjer på etageplanerne.

Udfærdiget som bilag til anmeldelse om ejendommens opdeling i ejerlejligheder.

Dato: 01-02-2013

Landinspektør

4. For rum med skovlokke er arealer beregnet i et plan 1:50 over gulv.

2. Hvis vægtykkelse med anden ejerlejlighed
3. Hvis vægtykkelsen med fællesrum

1. Ejerlejlighedens arealer, medregnet iffr. boligministeriets afkørsel af 25/8 1974 i sine ydermurene

Landinspektørens navn, adresse og J.nr.: 6537 ab/hl

landinspektørfirmaet bøg & krabbe aps
rosensgade 36 • 8000 Århus C • tlf. 86126388
e-mail: bkebk-land.dk • fax. 86125070

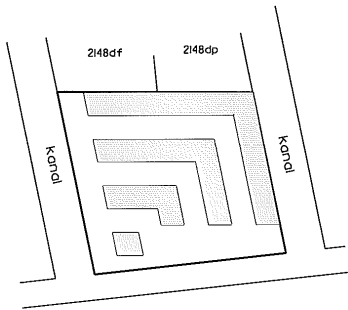

Århus Bugt

Overigtskort 1:2000

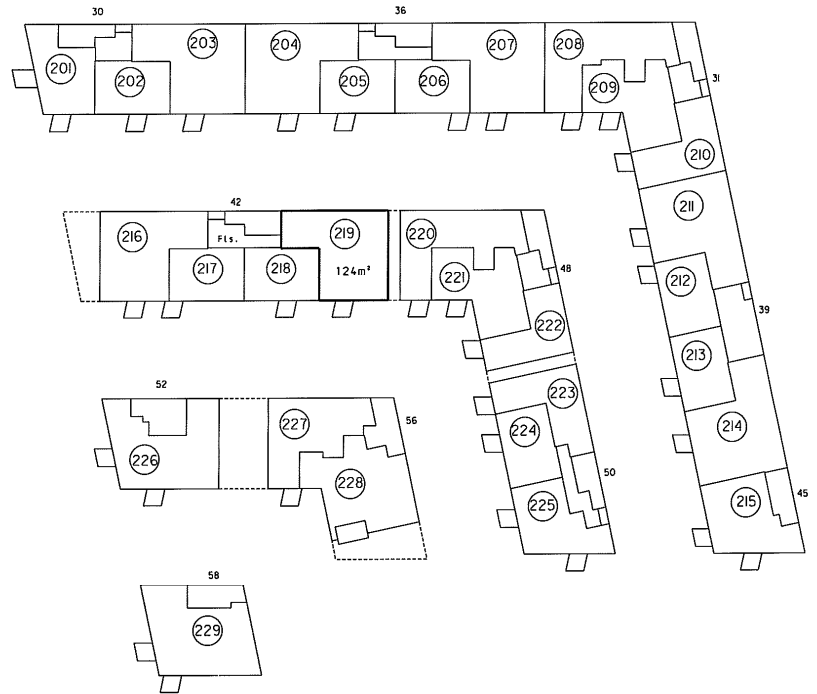

2. sal 1:500

Ejerlejlighed nr. 219 af matr. nr. 2148ds

Ejerslav: Århus Bygrunde
Kommune: Aarhus
Adresse: Mariane Thomsens Gade 42, 2. sal, lejlighed 1
Ejerlejlighedens areal: 124 m²

Grænserne for ejerlejligheden er fremhævet med kraftige linier på etageplanerne.

Udfærdiget som bilag til anmeldelse om ejendommens opdeling i ejerlejligheder.

Dato: 01-02-2013

Landinspektør

4. For rum med skrivebæge er arealet beregnet i et plan 1:50 over gulv.

2. Høj, vægtykkelse med
3. Høj vægtykkelse med
fælderum

1. Ejerlejlighedens areal, nedregnet
1176 boligarealer af 25/8 1977
1. Høj ydermur

Landinspektørens navn, adresse og l.nr.: 6537 qb/hl

landinspektørfirmaet bøg & krabbe ops
rosensgade 36 • 8000 århus C • tlf. 86126388
e-mail: bkebk-land.dk • fax. 86125070

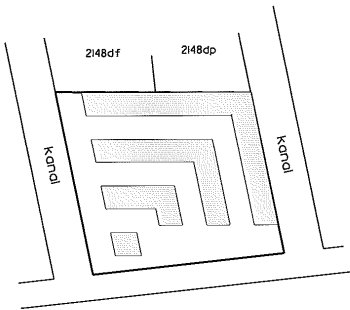

Århus Bugt

Oversigtskort i:2000

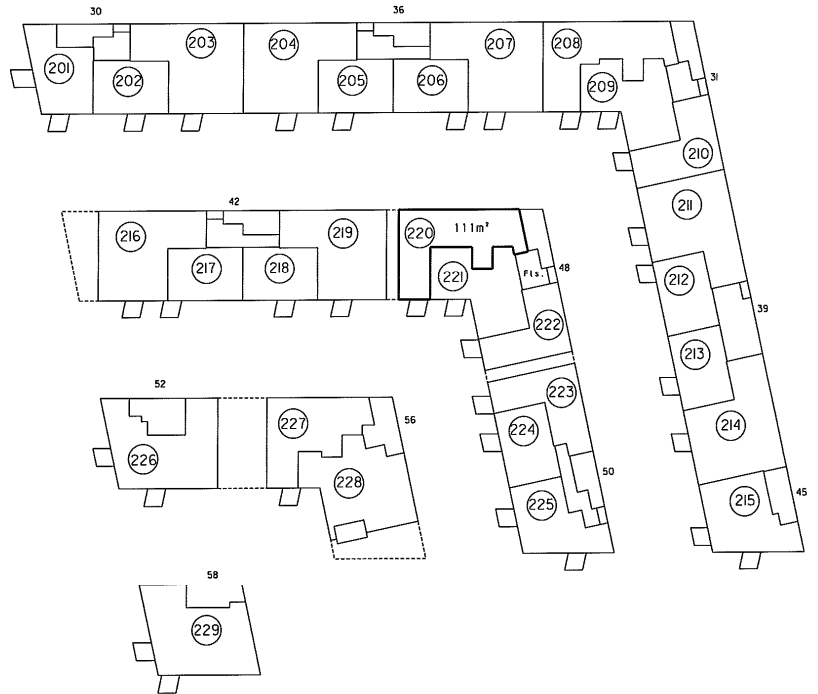

2. sal 1:500

Ejerlejlighed nr. 220 af matr. nr. 2148ds

Ejerlav: Århus Bygrunde
Kommune: Aarhus
Adresse: Mariane Thomsens Gade 48, 2. sal, lejlighed 3
Ejerlejlighedens areal: 111 m²

Grænserne for ejerlejligheden er fremhævet med kraftige linier på etageplanerne.

Udfærdiget som bilag til anmeldelse om ejendommens opdeling i ejerlejligheder.

Dato: 01-02-2013

Landinspektør

4. For rum med søvnapnåse er arealet beregnet 1 et plan 150 over gulv.

2. Hvis vægtykkelse med
anden ejerlejlighed
3. Hvis vægtykkelsen med
fællesrum

Ejerlejlighedens omfang er medregnet
ifølge boligministeriets cirkulære af 25/8 1977
L-Hale ydermuren

Landinspektørens navn, adresse og J.nr.: 6537 ab/hl

landinspektørfirmaet bøg & krabbe aps
rosensgade 36 • 8000 århus C • tlf. 86126388
e-mail: bk@bk-land.dk • fax. 86125070

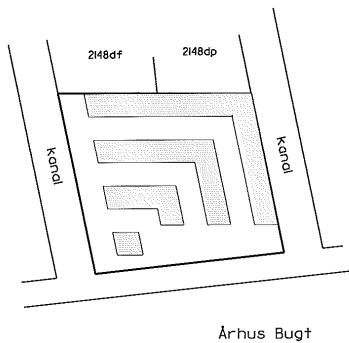

Oversigtskort 1:2000

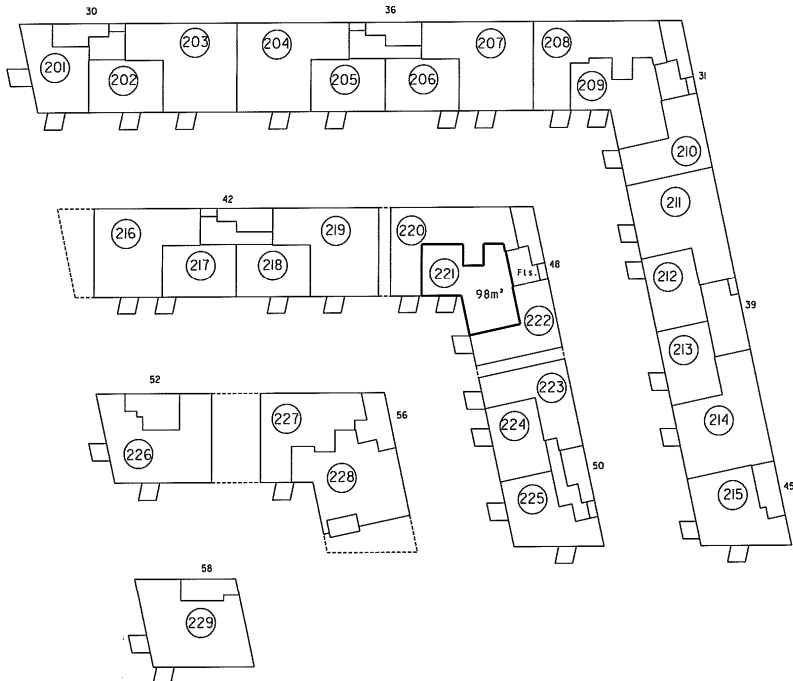

2. sal 1:500

Ejerlejlighed nr. 221 af matr. nr. 2148ds

Ejerlav: Århus Bygrunde
Kommune: Århus
Adresse: Mariane Thomsens Gade 48, 2. sal, lejlighed 2
Ejerlejlighedens areal: 98 m²

Grænserne for ejerlejligheden er frømhævet med kraftige linjer på etageplanerne.

Udfærdiget som bilag til anmeldelse om ejendommens opdeling i ejerlejligheder.

Dato: 01-02-2013

Amel 1975
Landinspektør

4. For rum med skovlege er området betegnet 1 et plan 1:50 over gulv.

2. Hvis vægtykkelse med anden afsløjning
3. Hvis vægtykkelsen med flisrum

1. Ejerlejlighedens areal er medregnet (jfr. boligministeriets cirkulære af 25/8 1977).
L. Høe, ydermuren

Landinspektørens navn, adresse og j.nr.: 6537 ab/hl

landinspektørfirmaet bøgh & krabbe aps
rosensgade 36 • 8000 århus c • tlf. 86126388
e-mail: bk@bk-land.dk • fax. 86125070

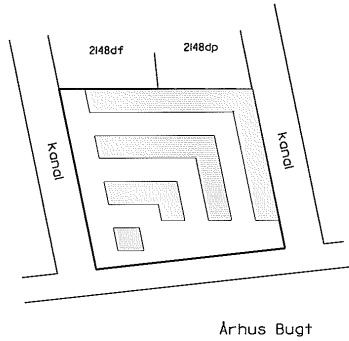

Oversigtskort 1:2000

Ejerlejlighed nr. 222 af matr. nr. 2148ds

Fjerlav: Århus Bygrunde
Kommune: Århus
Adresse: Mariane Thomsens Gade 48, 2. sal, lejlighed 1
Ejerlejlighedens areal: 69 m²

Grænserne for ejerlejligheden er fremhævet med kraftige linjer på etageplanerne.

Udfærdiget som bilag til anmeldelse om ejendommens opdeling i ejerlejligheder.

Dato: 01-02-2013

Landinspektør

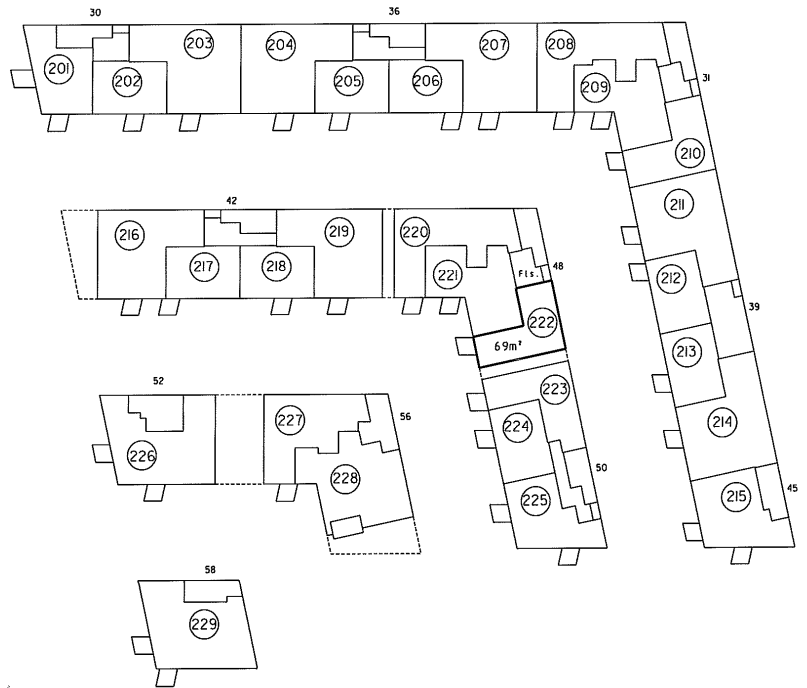

2. sal 1:500

4. For rum med skrivebøger er arealet beregnet i et plan 1:50 over gulv.

2. Navn, vægtykkelse med anden ejerlignhed
3. Navn, vægtykkelse med fællesareal

Ejerlejlighedens areal er mådereget i fr. boligministeriets cirkulære af 25/8 1977. L. Høje ydermuren

Landsinspektørens navn, adresse og j. nr.: 6537 ab/hl

landinspektørfirmaet bøg & krabbe aps
rosensgade 36 • 8000 århus C • tlf. 86126388
e-mail: bk@bk-land.dk • fax. 86125070

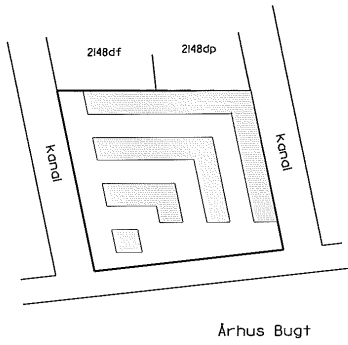

Oversigtskort i:2000

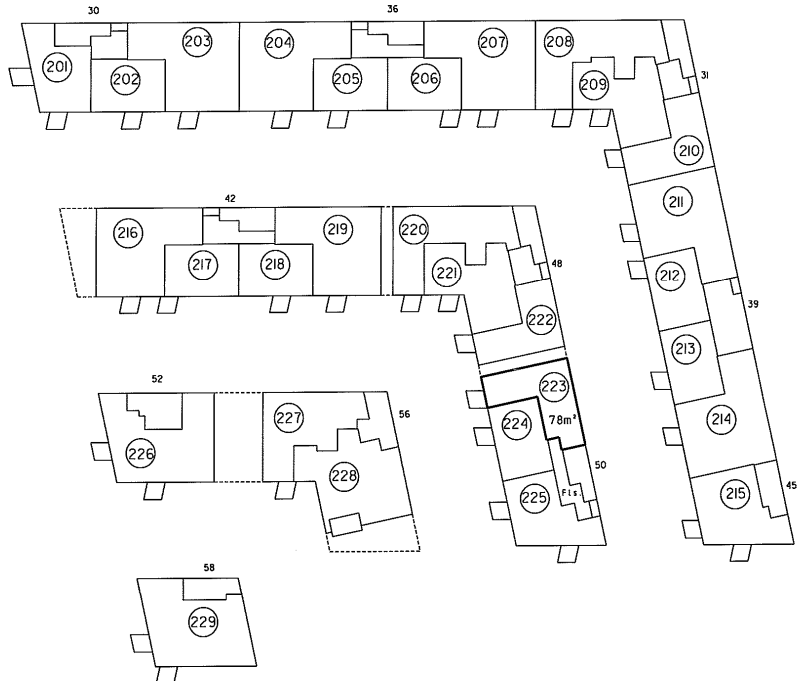

2. sal i:500

Ejerlejlighed nr. 223 af matr. nr. 2148ds

Ejerlav: Århus Bygrunde
Kommune: Århus
Adresse: Mariane Thomsens Gade 50, 2. sal, lejlighed 3
Ejerlejlighedens areal: 78 m²

Grænserne for ejerlejligheden er fremhævet med kraftige linjer på etageplanerne.

Udfærdiget som bilag til anmeldelse om ejendommens opdeling i ejerlejligheder.

Dato: 01-02-2013

P. Bøg

Landsinspektør

4. For rum med skråvægge er arealet beregnet let plan lsg over galk.

2. Hvis vægtykkelse med
anden ejertilgrænsning
3. Hvis vægtykkelsen med
Næstgrænse

Ejerlejlighedens areal er mådraget
(for boliglovens art. 25 § 9) ift.
L. Hise, ydarmuren

Landinspektørens navn, adresse og J.nr.: 6537 ab/hl

landinspektørfirmaet bøgh & krabbe aps
rosensgade 36 • 8000 århus C • tlf. 86126388
e-mail: bk@b&k-land.dk • fax. 86125070

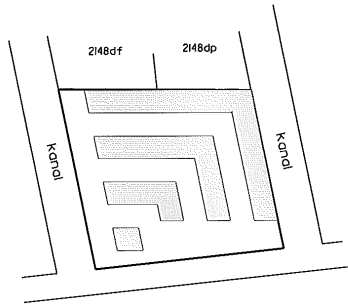

Århus Bugt

Oversigtskort i:2000

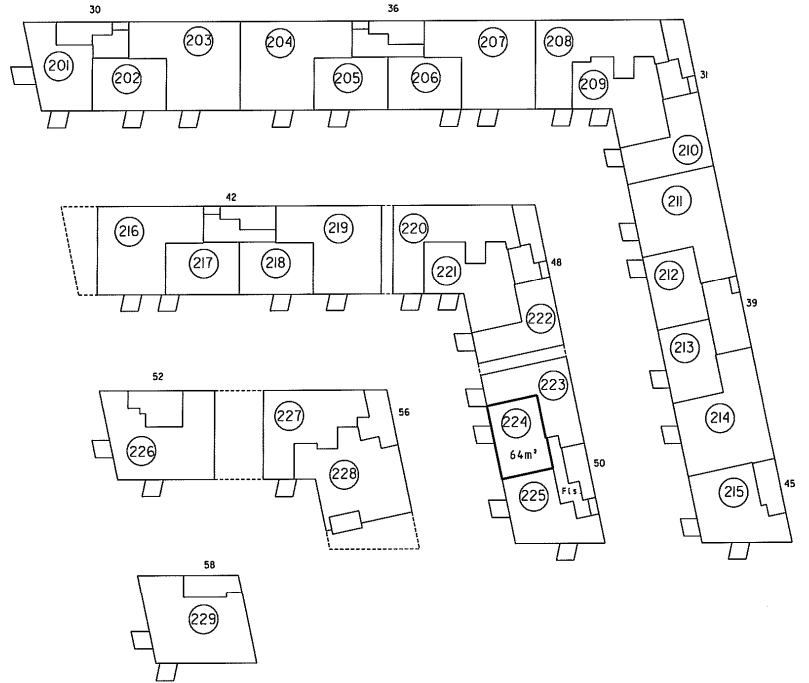

2. sal i:500

Ejerlejlighed nr. 224 af matr. nr. 2148ds

Ejerlav: Århus Bygrunde
Kommune: Aarhus
Adresse: Marlene Thomsens Gade 50, 2. sal, lejlighed 2
Ejerlejlighedens areal: 64 m^2

Grænserne for ejerlejligheden er fremhævet med kraftige linier på etageplanerne.

Udfærdiget som bilag til anmeldelse om ejendommens opdeling i ejerlejligheder.

Dato: 01-02-2013

Landinspektør

4. For rum med skråvægge er området beregnet i et plan UD over gulv.

2. Ikke vægtykkelse med
anden ejerlejlighed
3. Hele vægtykkelsen med
fællesrum

1. Ejerlejlighedens areal er målestreget
ifølge bebyggelsesreguleringen af 25/8 1978
i hele ydermurene

Landinspektørens navn, adresse og j.nr.: 6537 ab/hl

landinspektørfirmaet bøgh & krabbe ops
rosensgade 36 • 8000 århus C • tlf. 86126388
e-mail: bk@bk-land.dk • fax. 86125070

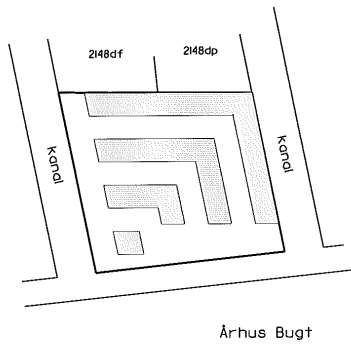

Oversigtsskorte i:2000

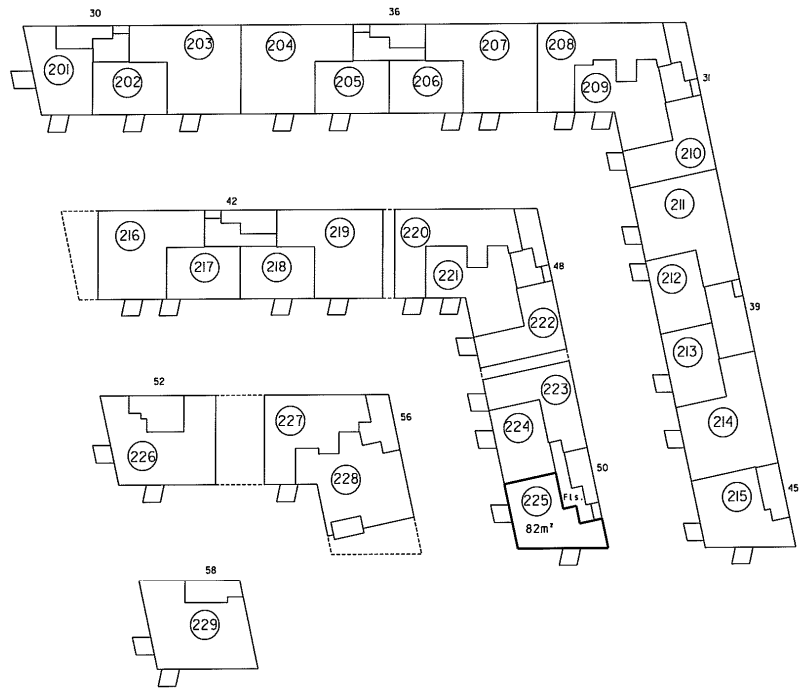

2. sal i:500

Ejerlejlighed nr. 225 af matr. nr. 2148ds

Ejerslav: Århus Bygrunde
Kommune: Aarhus
Adresse: Mariane Thomsens Gade 50, 2. sal, lejlighed I
Ejerlejlighedens areal: 82 m²

Grænserne for ejerlejligheden er fremhævet med kraftige linjer på etageplanerne.

Udfærdiget som bilag til anmeldelse om ejendommens opdeling i ejerlejligheder.

Dato: 01-02-2013

Landinspektør

4. For rum med størrelse er området beregnet i et plan 1:50 over gulv.

2. Hvis vægtykkelse mod
anden ejerlejlighed
3. Hvis vægtykkelsen mod
fællesrum

Ejerlejlighedens areal er beregnet
ifølge bygningstilsynets afmåling af 25/6 1978
I Hede ydarmuren

Landinspektørens navn, adresse og j.nr.: 6537 cb/hl

landinspektørfirmaet bøg & krabbe aps
rosensgade 36 • 8000 århus C • tlf. 8626388
e-mail: bkebk-land.dk • fax. 8625070

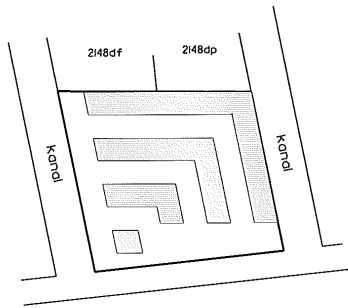

Århus Bugt

Oversigtskort 1:2000

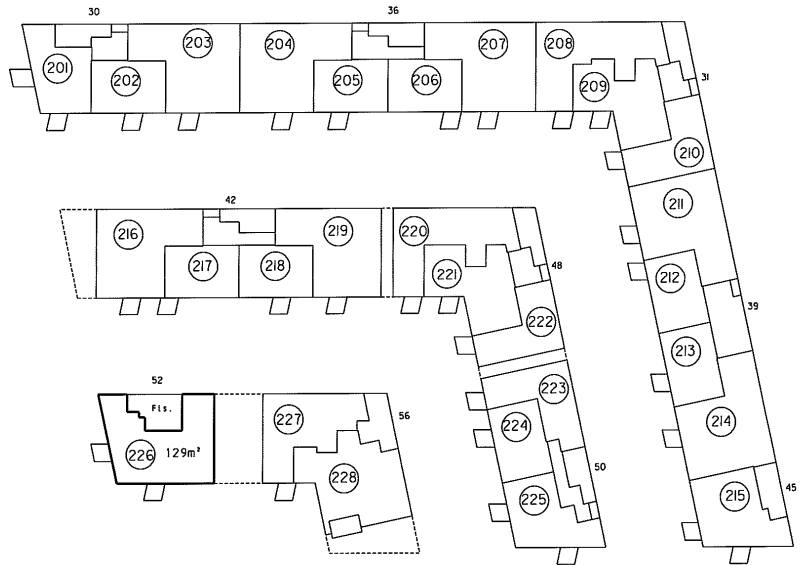

2. sal 1:500

Ejerlejlighed nr. 226 af matr. nr. 2148ds

Ejerlav: Århus Bygrunde
Kommune: Aarhus

Adresse: Mariane Thomsens Gade 52, 2. sal

Ejerlejlighedens areal: 129 m²

Grænserne for ejerlejligheden er fremhævet med kraftige linjer på etageplanerne.

Udfærdiget som bilag til anmeldelse om ejendommens opdeling i ejerlejligheder.

Dato: 01-02-2013

Landinspektør

4. For rum med skræbølge er arealet beregnet i et plan 1:50 over gulv.

2. Hvis vægtykkelse mod anden ejerlejlighed
3. Hvis vægtykkelse mod fællesrum

Ejerlejlighedens areal er medregnet i fællesrummens areal af 25/8 1977 i sine bygningsreguleringer

Landinspektørens navn, adresse og t.nr.: 6537 ab/hl

landinspektørfirmaet bøgh & krabbe aps
rosensgade 36 • 8000 århus c • tlf. 86126388
e-mail: bk@bk-land.dk • fax. 86125070

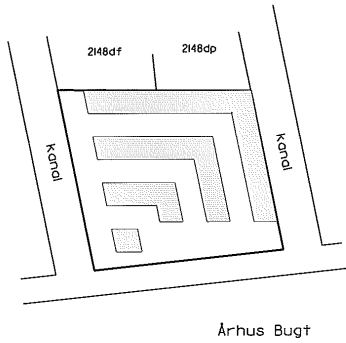

Oversigtskort h2000

Ejerlejlighed nr. 227 af matr. nr. 2148ds

Ejerslav: Århus Bygrunde
Kommune: Aarhus
Adresse: Mariane Thomsens Gade 56, 2. sal, lejlighed 2
Ejerlejlighedens areal: 102 m²

Grensene for ejerlejligheden er fremhævet med kraftige linier på etageplanerne.

Udfærdiget som bilag til anmeldelse om ejendommens opdeling i ejerlejligheder.

Dato: 01-02-2013

Landinspektør

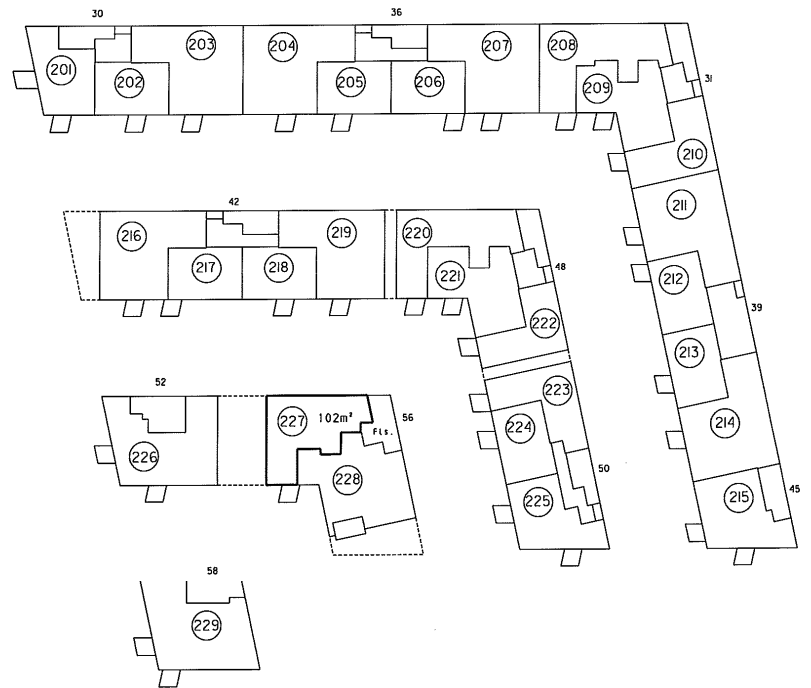

2. sal h500

P. Bøgh

4. For rum med søvvege er arealer beregnet i et som ISO over gulv

2. Hvis vægtykkelse med anden ejerlignhed
3. Hvis vægtykkelse med forskel

1. Ejerlignhedens omfang er medregnet (ifm. boligministeriets cirkulære af 25/8 1977) i tillæg ydermuren

Landsinspektørens navn, adresse og t.nr.: 6537 ab/hl

landsinspektørfirmaet bøgh & krabbe aps
rosensgade 36 • 8000 århus C • tlf. 86126388
e-mail: bk@bk-land.dk • fax. 86125070

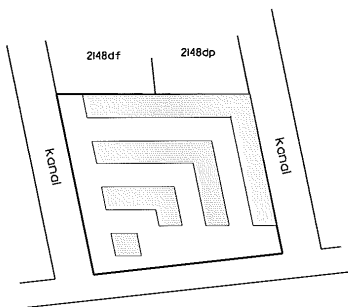

Århus Bugt

Øversigtskort 1:2000

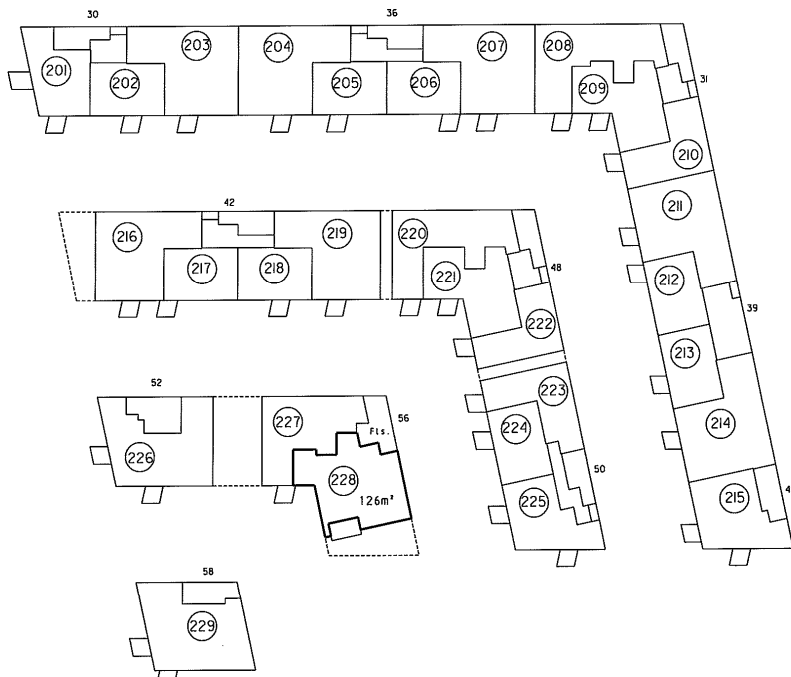

2. sal 1:500

Ejerlignhed nr. 228 af matr. nr. 2148ds

Ejerlav: Århus Bygrunde
Kommune: Aarhus
Adresse: Mariane Thomsens Gade 56, 2. sal, lejlighed 1
Ejerlignhedens areal: 126 m²

Grænserne for ejerlignheden er fremhævet med kraftige linjer på etageplanerne.

Udfærdiget som bilag til anmeldelse om ejendommens opdeling i ejerlignheder.

Dato: 01-02-2013

Anders Bøgh

Landsinspektør

4. For rum med skråvægge er arealet beregnet i et plan 1:50 over gulv

2. Høj vægtykkelse med
3. Høj vægtykkelse med
fæsteanlæg

1. Ejerlejlighedens areal er medregnet
for rum med skråvægge og
L-Høj ydarmen

Landsinspektørens navn, adresse og j.nr.: 6537 ab/hl

landinspektørfirmaet bøg & krøbbe ops
rosensgade 36 • 8000 århus C • tlf. 86126388
e-mail: bk@bkgk-land.dk • fax. 86125070

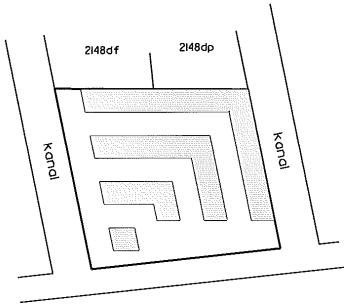

Århus Bugt

Oversigtsskorte 1:2000

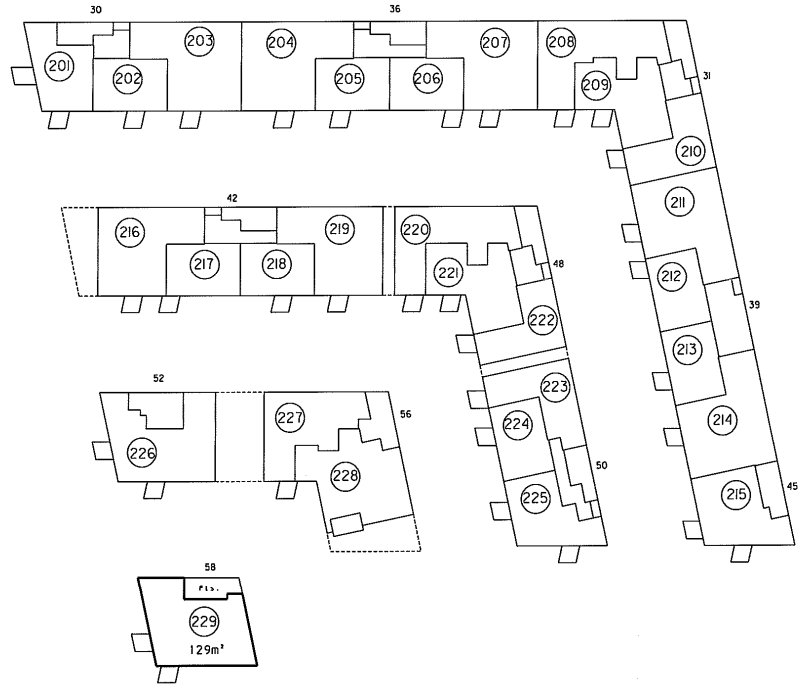

Ejerlejlighed nr. 229 af matr. nr. 2148ds

Ejerlav: Århus Bygrunde
Kommune: Aarhus
Adresse: Mariane Thomsens Gade 58, 2. sal
Ejerlejlighedens areal: 129 m²

Grænserne for ejerlejligheden er fremhævet med kraftige linier på etageplanerne.

Udfærdiget som bilag til anmeldelse om ejendommens opdeling i ejerlejligheder.

Dato: 01-02-2013

Landsinspektør

2. sal 1:500

4. For rum med sørbegge er arealet beregnet i et plan L50 over gulv.

2. Høj, vægskælle mod anden ejerlejlighed
3. Hele vægskællen mod fællesrum

Ejerlejlighedens areal er nedregnet i jfr. boligministeriets cirkulære af 25/8 1977 i hele ydermuren

Landsinspektørens navn, adresse og j.nr.: 6537 ab/hl

landsinspektørfirmaet bøg & krabbe aps
rosensgade 36 • 8000 århus C • tlf. 8626388
e-mail: bk@bk-land.dk • fax: 8625070

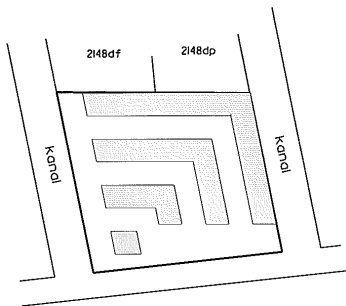

Århus Bugt

Overigtskort 1:2000

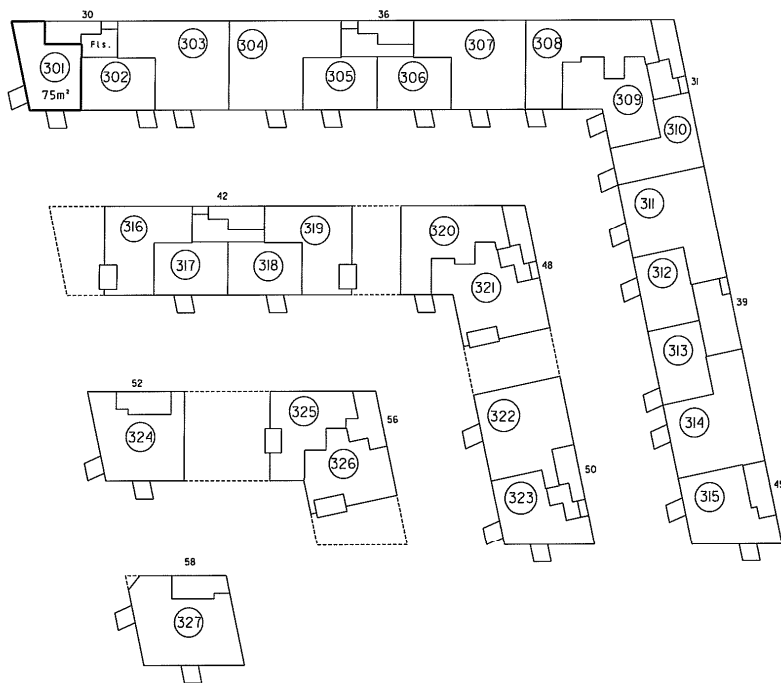

3. sal 1:500

Ejerlejlighed nr. 301 af matr. nr. 2148ds

Ejerlav: Århus Bygrunde
Kommune: Århus
Adresse: Mariane Thomsens Gade 30, 3. sal, lejlighed 3
Ejerlejlighedens areal: 75 m²

Grænserne for ejerlejligheden er fremhævet med kraftige linier på etageplanerne.

Udfærdiget som bilag til anmeldelse om ejendommens opdeling i ejerlejligheder.

Dato: 01-02-2013

Landsinspektør

4. For rum med skråvægge er arealet beregnet 1 et plan, 1/50 over gulv.

2. Høj, vægtykkelse med
uden ejerlejlighed
3. Høj, vægtykkelse med
fællesrum

Ejerlejlighedens areal er mådereget.
Ifølge bygningens arkitektur af 25/8 1977
til den yderste

Landsinspektørens navn, adresse og J.nr.: 6537 ab/hl

landinspektørfirmaet bøg & krabbe ops
rosensgade 36 • 8000 Århus C • tlf. 86126388
e-mail: bkebk-land.dk • fax. 86125070

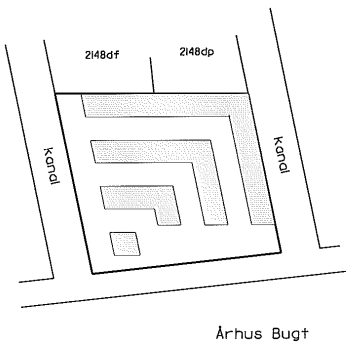

Oversigtskort 1:2000

Ejerlejlighed nr. 302 af matr. nr. 2148ds

Ejerlav: Århus Bygrunde
Kommune: Aarhus
Adresse: Marlene Thomsens Gade 30, 3. sal, lejlighed 2
Ejerlejlighedens areal: 65 m²

Grænserne for ejerlejligheden er fremhævet med kraftige linier på etageplanerne.

Udfærdiget som bilag til anmeldelse om ejendommens opdeling i ejerlejligheder.

Dato: 01-02-2013

Landsinspektør

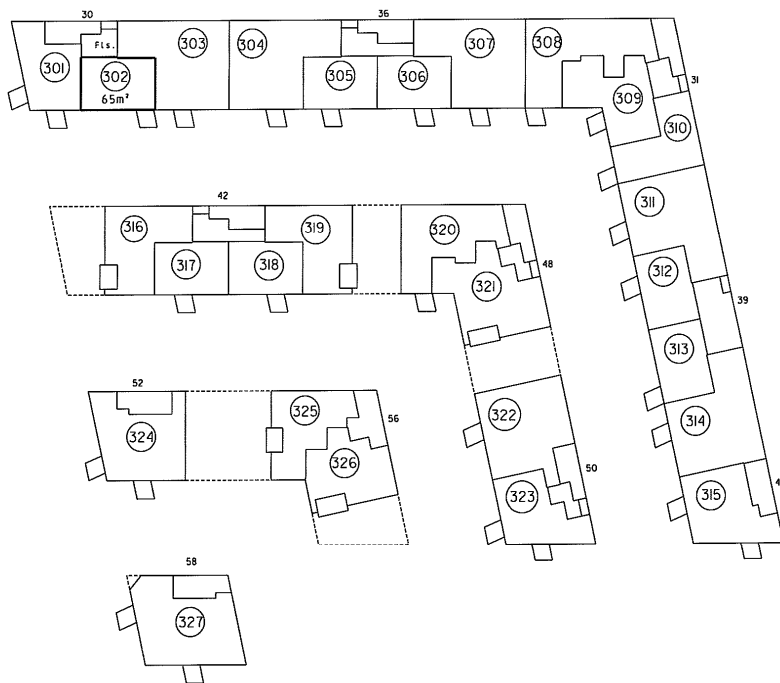

3. sal 1:500

4. For rum med skrivebord er arealet beregnet i et plan 1:50 over gulv.

2. Hvis vægtykkelse med anden aflængighed
3. Hvis vægtykkelsen med aflængelse

Ejerlejlighedens areal er medregnet (jfr. boligministeriets cirkulære af 25/8 1977) i hele ydermuren

Landinspektørens navn, adresse og j.nr.: 6537 ab/hi

landinspektørfirmaet bøgh & krabbe ops
rosensgade 36 • 8000 århus C • tlf. 86126388
e-mail: bk@bk-land.dk • fax. 86125070

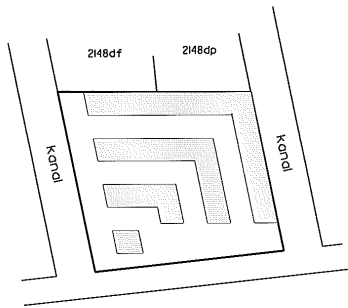

Overigtskort 1:2000

Ejerlejlighed nr. 303 af matr. nr. 2148ds

Ejerlav: Århus Byarunde
Kommune: Aarhus
Adresse: Mariane Thomsens Gade 30, 3. sal, lejlighed 1
Ejerlejlighedens areal: 133 m²

Grensene for ejerlejligheden er fremhævet med kraftige linjer på etageplanerne.

Udferdiget som bilag til anmeldelse om ejendommens opdeling i ejerlejligheder.

Dato: 01-02-2013

Landinspektør

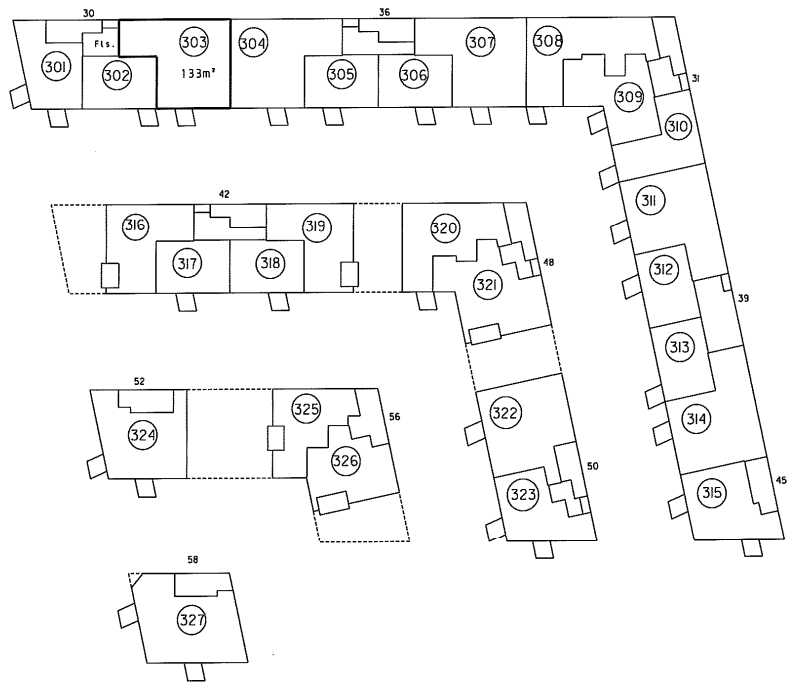

3. sal 1:500

4. For rum med skråvægge er arealet beregnet i et plan 1:50 over gulv.

2. Hvis vægtykkelse med
anden ejerlejlighed
3. afgrænsningen mod
fællesareal

1. Ejerlejlighedens areal er medregnet
i fællesarealens areal af 2578,97 m²
Lillesøerne

Landsinspektørens navn, adresse og J.nr.: 6537 ab/hl

landinspektørfirmaet bøg & krabbe ops
rosensgade 36 • 8000 århus C • tlf. 86126388
e-mail: bkebk-land.dk • fax. 86125070

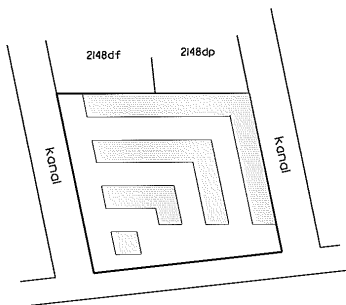

Århus Bugt

Oversigtskort 1:2000

Ejerlejlighed nr. 304 af matr. nr. 2148ds

Ejerlav: Århus Bygrunde
Kommune: Aarhus
Adresse: Mariane Thomsens Gade 36, 3. sal, lejlighed 4
Ejerlejlighedens areal: 133 m²

Grænserne for ejerlejligheden er fremhævet med kraftige linier på etageplanerne.

Udfærdiget som bilag til anmeldelse om ejendommens opdeling i ejerlejligheder.

Dato: 01-02-2013

Landinspektør

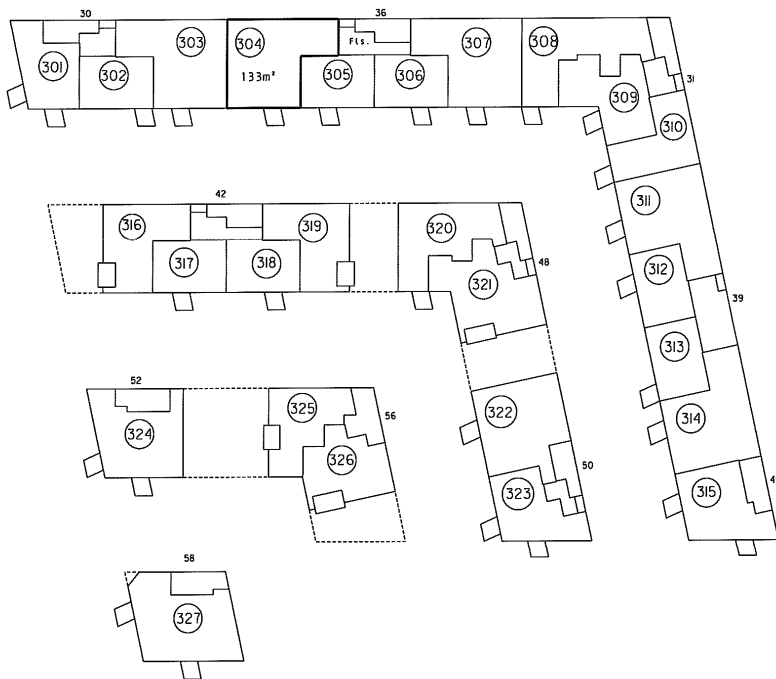

3. sal 1:500

4. For rum med skovlege er aredet beregnet i et plan 1:50 over gavl.

Landinspektørens navn, adresse og l.nr.: 6537 ab/hl

landinspektørfirmaet bøg & krabbe aps
rosensgade 36 • 8000 århus C • tlf. 8626388
e-mail: bk@bk-land.dk • fax. 8625070

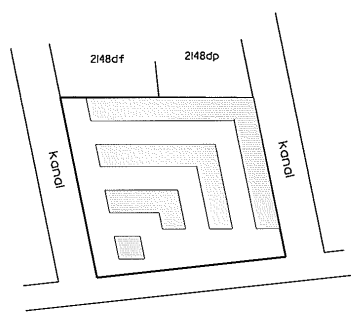

Århus Bugt

Oversigtskort 1:2000

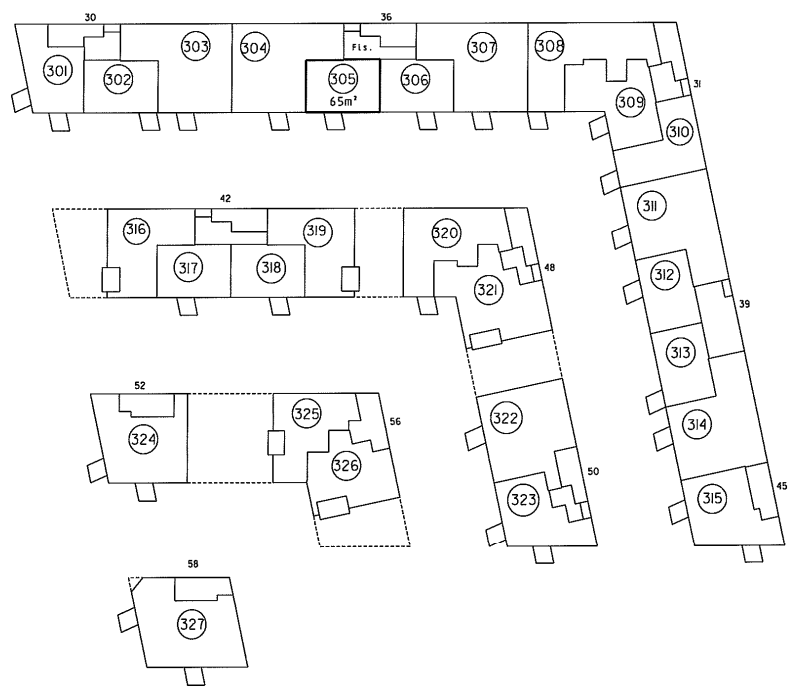

3. sal 1:500

2. Hvis vægtykkelse med anden ejerlignhed
3. Hvis vægtykkelse med fællesrum

I ejerlejlighedens areal er medregnet:
1. For boligministeriets cirkulære af 25/6 1977:
2. Hvis ydermur

Ejerlejlighed nr. 305 af matr. nr. 2148ds

Ejerlav: Århus Bygrunde
Kommune: Aarhus
Adresse: Mariane Thomsens Gade 36, 3. sal, lejlighed 3
Ejerlejlighedens areal: 65 m²

Grænserne for ejerlejligheden er fremhævet med kraftige linier på etageplanerne.

Udfærdiget som bilag til anmeldelse om ejendommens opdeling i ejerlejligheder.

Dato: 01-02-2013

Landinspektør

4. For rum med skrævvægge er arealet beregnet i et plan 1:50 over gulv.

2. Hvis vægtykkelse med
3. Hvis vægtykkelse med
fæsteanordninger

1. Ejerlejlighedens areal er målt og beregnet i henhold til
1. Høje Byggesagerloven af 1971

Landinspektørens navn, adresse og j.nr.: 6537 ab/hl

landinspektørfirmaet bøgh & krøbbe ops
rosensgade 36 • 8000 Århus C • tlf. 86126388
e-mail: bk@bkb-land.dk • fax. 86125070

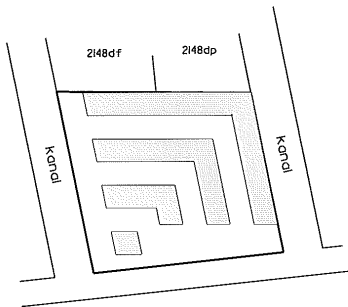

Århus Bugt

Oversigtskort 1:2000

Ejerlejlighed nr. 306 af matr. nr. 2148ds

Ejerlav: Århus Bygrunde
Kommune: Aarhus

Adresse: Mariane Thomsens Gade 36, 3. sal, lejlighed 2
Ejerlejlighedens areal: 65 m²

Grænserne for ejerlejligheden er fremhævet med kraftige linier på etageplanerne.

Udfærdiget som bilag til anmeldelse om ejendommens opdeling i ejerlejligheder.

Dato: 01-02-2013

Landinspektør

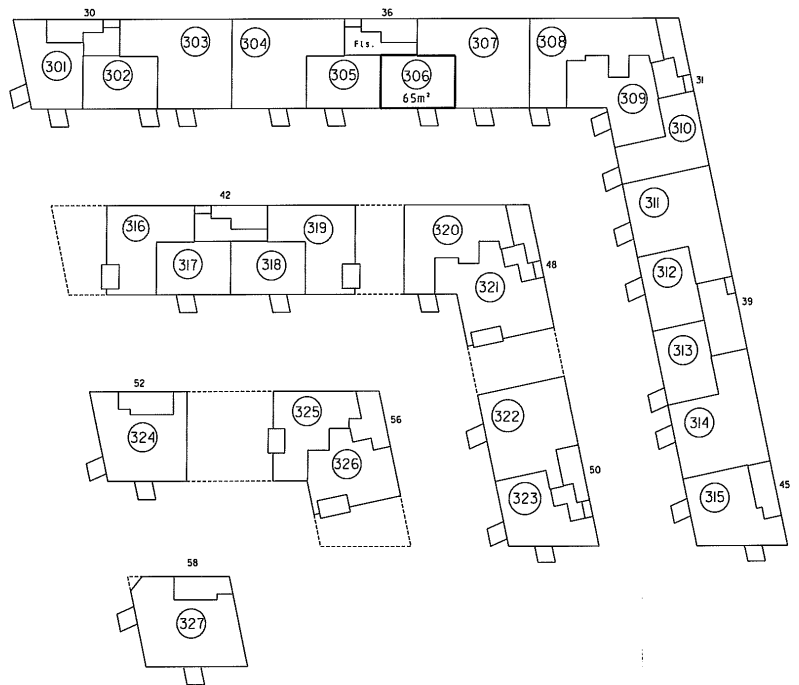

3. sal 1:500

4. For rum med skråvægge er arealet beregnet i et plan 1:50 over gulv.

2. Høj, vægtheksel med anden ejerljlghed
3. Høje vægtheksel med festsrum

Ejerljlghedens areal er medregnet (jfr. boligministeriets cirkulære af 25/8 1977) i hele yderrummet

Landinspektørens navn, adresse og j. nr.: 6537 ab/hl

landinspektørfirmaet bøg & krabbe ops
rosensgade 36 • 8000 århus C • tlf. 86126388
e-mail: bk@b&k-lond.dk • fax. 86125070

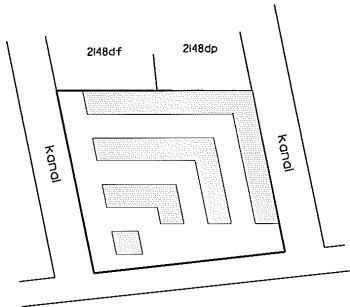

Århus Bugt

Overigtskort 1:2000

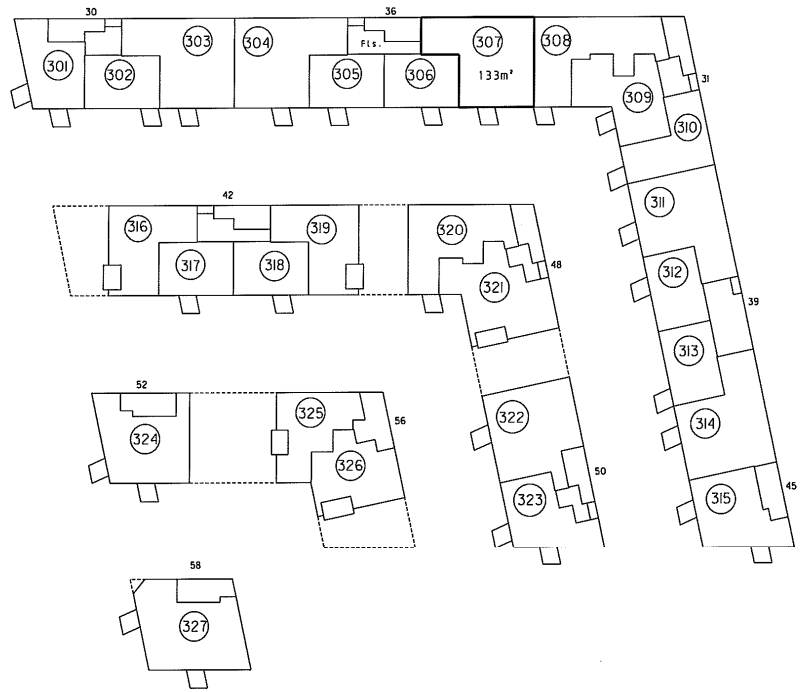

3. sal 1:500

Ejerljlghed nr. 307 af matr. nr. 2148ds

Ejerlav: Århus Bygrunde
Kommune: Århus
Adresse: Marlene Thomsens Gade 36, 3. sal, ljlghed I
Ejerljlghedens areal: 133 m²

Grænserne for ejerljlgheden er fremhævet med kraftige linjer på etageplanerne.

Udfærdiget som bilag til anmeldelse om ejendommens opdeling i ejerljlgheder.

Dato: 01-02-2013

Landinspektør

4. For rum med størrelse er angivet beregnet i et plan 1:50 over gulv

Landinspektørens navn, adresse og t. nr.: 6537 ab/hl

landinspektørfirmaet bøg & krabbe aps
rosensgade 36 • 8000 århus C • tlf. 8626388
e-mail: bk@bk-land.dk • fax. 8625010

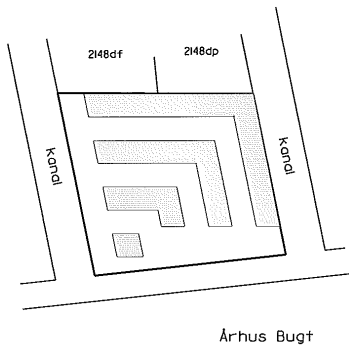

Oversigtskort 1:2000

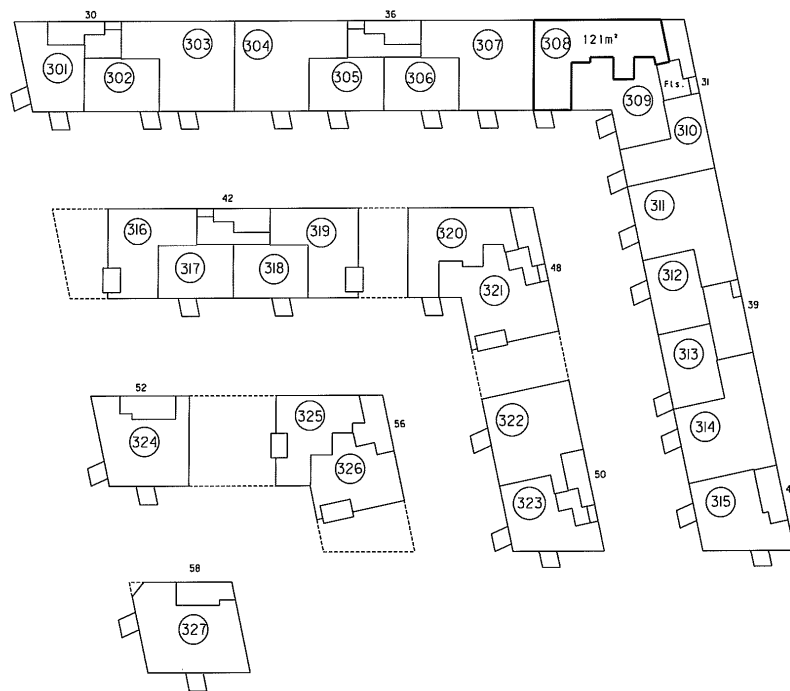

3. sal 1:500

P. Bøg
Landinspektør

Ejerlejlighed nr. 308 af matr. nr. 2148ds

Ejerlav: Århus Bygrunde
Kommune: Århus

Adresse: Mariane Thomsens Gade 31, 3. sal, lejlighed 3
Ejerlejlighedens areal: 121 m²

Grænserne for ejerlejligheden er fremhævet med kraftige linjer på etageplanerne.

Udfærdiget som bilag til anmeldelse om ejendommens opdeling i ejerlejligheder.

Dato: 01-02-2013

2. Hav vestykkeelse med anden ejerlejlighed
3. Hav vestykkeelse med fællesområde

I ejerlejlighedens areal er medregnet:
(Hfr.-boliginstituttets cirkulære af 25/8 877):
1. Haves ydemuren

4. For rum med stovvege er arealet beregnet 1 et plan 1:50 over gul

2. Rum, væghøjde med
anden etagefløj
3. Hele væghøjden med
fællesrum

1. Ejendommen, med en matr.nr.
(for bygningens samlede areal af 25/8 877)
L. Hele ydermuren

Landinspektorens navn, adresse og J.nr.: 6537 ab/hl

landinspektørfirmaet bøg & krabbe ops
rosensgade 36 • 8000 Århus C • tlf. 86126388
e-mail: bkebk-land.dk • fax. 86125070

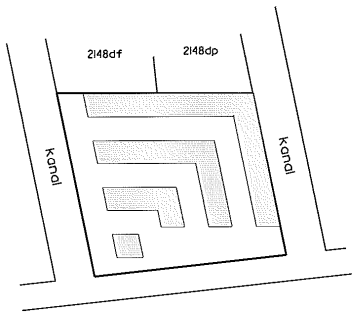

Århus Bugt

Overigtskort 1:2000

Ejerlejlighed nr. 309 af matr. nr. 2148ds

Ejerlav: Århus Byårunde
Kommune: Aarhus

Adresse: Mariane Thomsens Gade 31, 3. sal, lejlighed 2

Ejerlejlighedens areal: 97 m²

Grensene for ejerlejligheden er fremhævet med kraftige linier på etageplanerne.

Udfærdiget som bilag til anmeldelse om ejendommens opdeling i ejerlejligheder.

Dato: 01-02-2013

Landinspektør

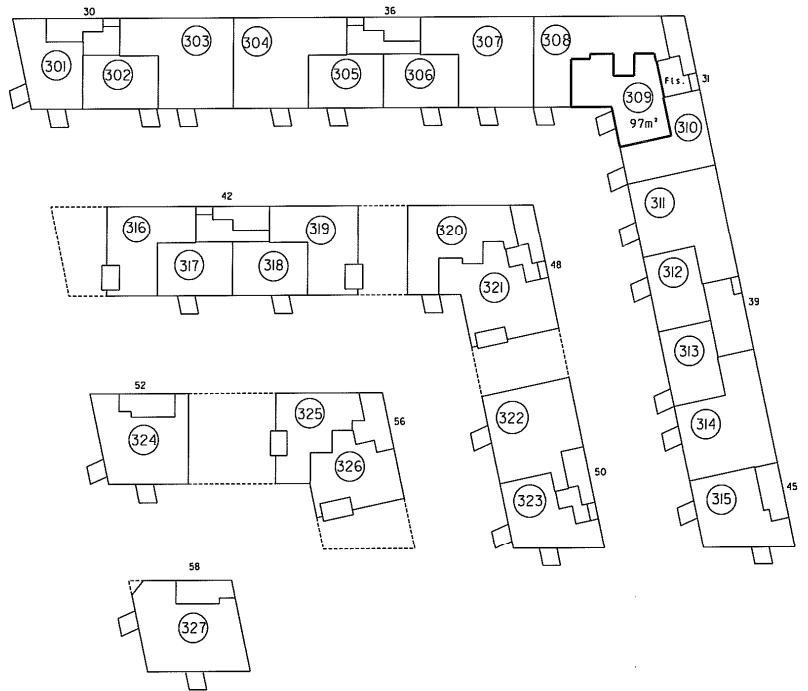

3. sal 1:500

4. For rum med skrivebøger er aredet beregnet i et plan 1:50 over gulv.

2. Høj, vægtykkelse, træk og vindtryk beregnes med
3. Høj, vægtykkelse og vindtryk beregnes med
Fællesrum

Ejerlejlighedens areal er måleegnet
(1. Høj, vægtykkelse, træk og vindtryk beregnes
med Fællesrum)

Landinspektørens navn, adresse og J.nr.: 6537 ab/hl

landinspektørfirmaet bøg & krøbbe aps
rosensgade 36 • 8000 århus C • tlf. 86126388
e-mail: bk@bkgk-land.dk • fax. 86125070

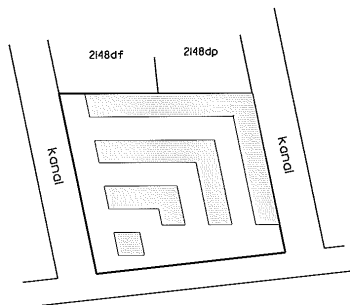

Århus Bugt

Overigtskort 1:2000

Ejerlejlighed nr. 310 af matr. nr. 2148ds

Ejerlav: Århus Bygrunde
Kommune: Aarhus

Adresse: Mariane Thomsens Gade 31, 3. sal, lejlighed 1
Ejerlejlighedens areal: 78 m²

Grænserne for ejerlejligheden er fremhævet med kraftige linier på etageplanerne.

Udfærdiget som bilag til anmeldelse om ejendommens opdeling i ejerlejligheder.

Dato: 01-02-2013

Landinspektør

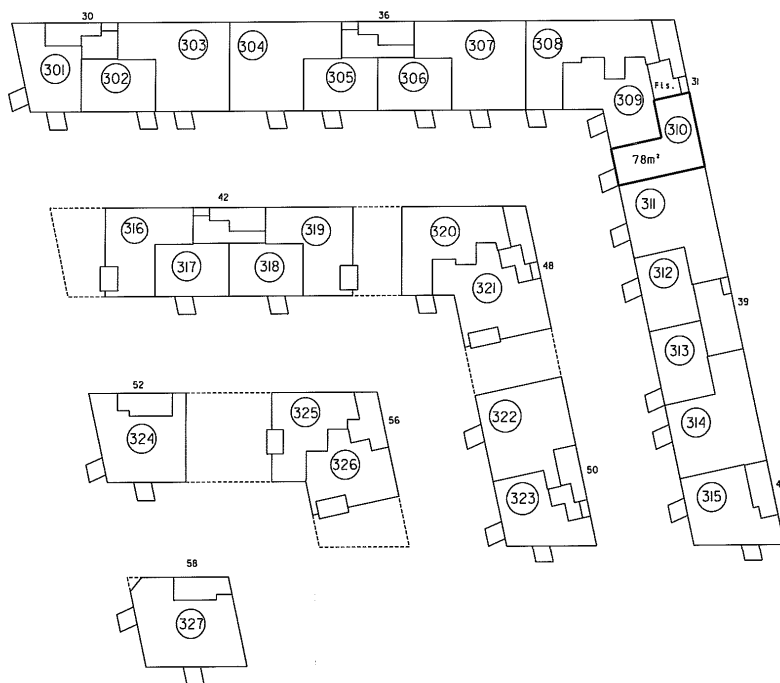

3. sal 1:500

4. For rum med skillevæg er arealet beregnet let på 150 over gulv.

2. Hvis vægrykkelise mod anden ejerlejlighed
3. Hvis vægrykkelisen mod fælles areal

Ejerlejlighedens areal er medregnet (ifm. boligministeriets cirkulære af 25/8 1977) i den samlede areal

Landsinspektorens navn, adresse og j.nr.: 6537 ab/hl

landinspektørfirmaet bøgh & krabbe ops
rosensgade 36 • 8000 århus C • tlf. 86126388
e-mail: bk@bk-land.dk • fax. 86125070

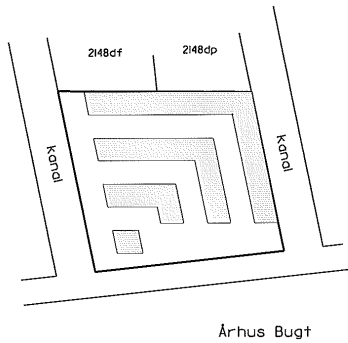

Oversigtskort 1:2000

Ejerlejlighed nr. 311 af matr. nr. 2148ds

Ejerlav: Århus Bygrunde
Kommune: Aarhus

Adresse: Mariane Thomsens Gade 39, 3. sal, lejlighed 4
Ejerlejlighedens areal: 133 m²

Grænserne for ejerlejligheden er fremhævet med kraftige linier på etageplanerne.

Udfærdiget som bilag til anmeldelse om ejendommens opdeling i ejerlejligheder.

Dato: 01-02-2013

Landsinspektør

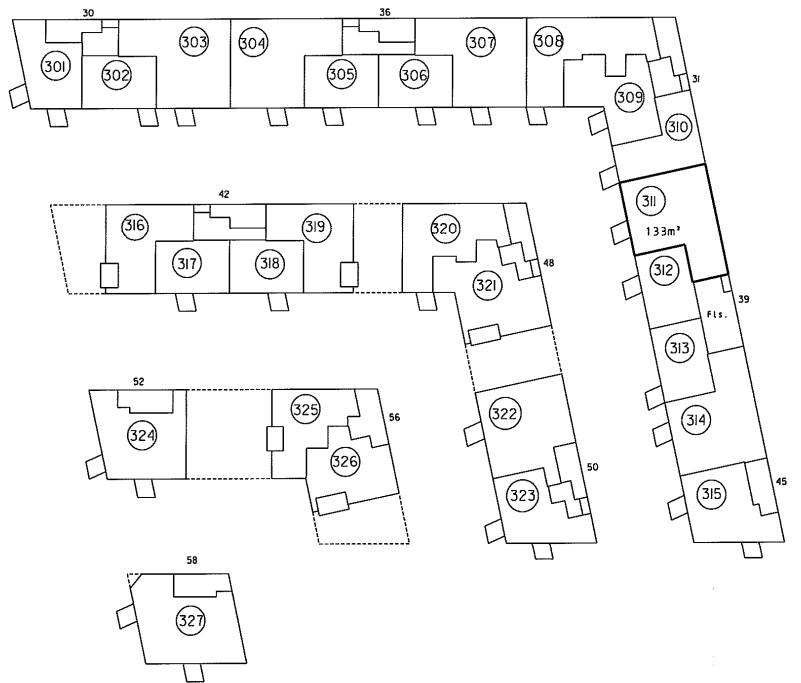

3. sal 1:500

4. For rum med skræbvege er arealet beregnet 1 et plan, 1/20 over gulv.

2. Hov. vægtykkelse med
anden ejerlejlighed
3. Hov. vægtykkelse med
fællesareal

Ejerlejlighedens areal er mådraget
(ffr. bygningens afslutning af 25/8 977)
L. Hov. vægtykkelse

Landinspektørens navn, adresse og J.nr.: 6537 ab/hl

landinspektørfirmaet bøg & krøbbe ops
rosensgade 36 • 8000 Århus C • tlf. 86126388
e-mail: bkebk-land.dk • fax. 86125070

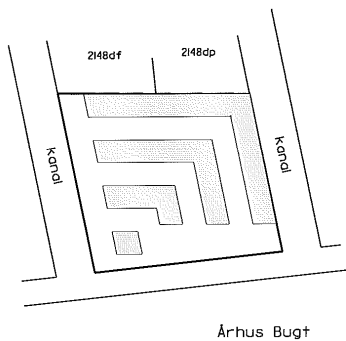

Oversigtskort i:2000

Ejerlejlighed nr. 312 af matr. nr. 2148ds

Ejerlav: Århus Bygrunde
Kommune: Aarhus
Adresse: Mariane Thomsens Gade 39, 3. sal, lejlighed 3
Ejerlejlighedens areal: 65 m²

Grensene for ejerlejligheden er fremhævet med kraftige linier på etageplanerne.

Udfærdiget som bilag til anmeldelse om ejendommens opdeling i ejerlejligheder.

Dato: 01-02-2013

Landinspektør

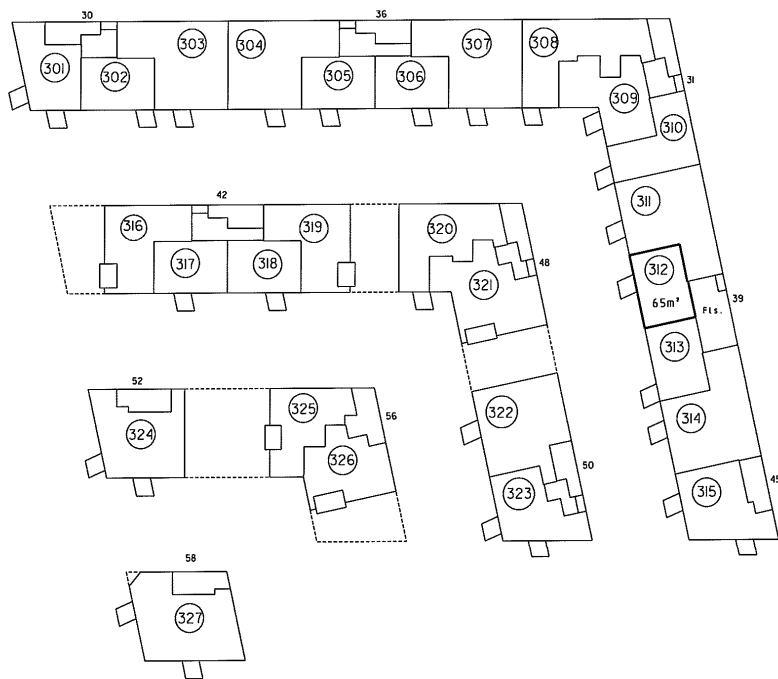

3. sal i:500

4. For rum med skråvægge er arealet beregnet 1:et plan 1:50 over gulv

2. Hvis vægtykkelse med anden ejerløjghed
3. Hvis vægtykkelsen med fællesrum

1. Ejerløjghedens område er medtaget
ifm. boligministeriets cirkulære af 25/8 1977
4. Hvis ydermuren

Landinspektørens navn, adresse og J.nr.: 6537 qb/hl

Landinspektørfirmaet bøg & krabbe aps
rosensgade 36 • 8000 århus C • tlf. 86126388
e-mail: bke@bkk-land.dk • fax. 86125070

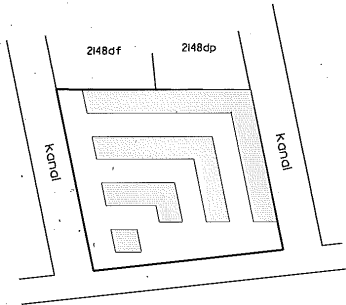

Arhus Bugt

Overigtskort 1:2000

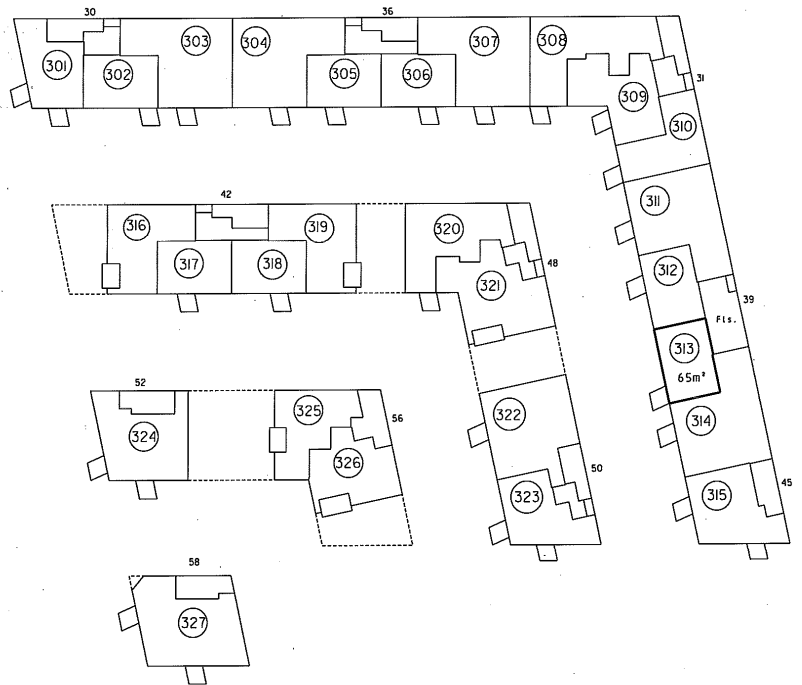

3. sal 1:500

Ejerløjghed nr. 313 af matr. nr. 2148ds

Ejerlav: Århus Bygrunde
Kommune: Århus
Adresse: Martine Thomsens Gade 39, 3. sal, løjghed 2
Ejerløjghedens areal: 65 m²

Grænserne for ejerløjgheden er fremhævet med kraftige linier på etageplanerne.

Udfærdiget som bilag til anmeldelse om ejendommens opdeling i ejerløjgheder.

Dato: 01-02-2013

Landinspektør

4. For rum med skrævvæg er arealet beregnet 1:1 plan 1:50 over gulv

2. Hvis vægtykkelse med anden ejerløjghed
3. Hvis vægtykkelse med fællesrum

Ejerløjgheds arealet er medregnet (jfr. boligministeriets cirkulære af 25/8 1977) i hele ydermuren

Landsinspektørens navn, adresse og j.nr.: 6537 ab/hl

landinspektørfirmaet bøgh & krabbe ops
rosensgade 36 • 8000 århus C • tlf. 86126388
e-mail: bk@bk-land.dk • fax. 86125070

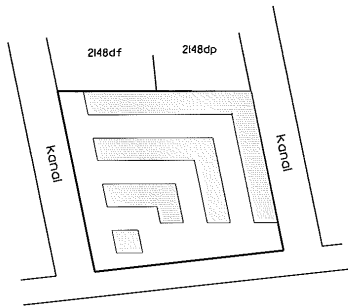

Århus Bugt

Overigtskort 1:2000

Ejerløjghed nr. 314 af matr. nr. 2148ds

Ejerlav: Århus Bygrunde
Kommune: Aarhus
Adresse: Mariane Thomsens Gade 39, 3. sal, løjghed I
Ejerløjgheds arealet: 133 m²

Grænserne for ejerløjgheden er fremhævet med kraftige linier på etageplanerne.

Udfærdiget som bilag til anmeldelse om ejendommens opdeling i ejerløjgheder.

Dato: 01-02-2013

P. Bøgh
Landsinspektør

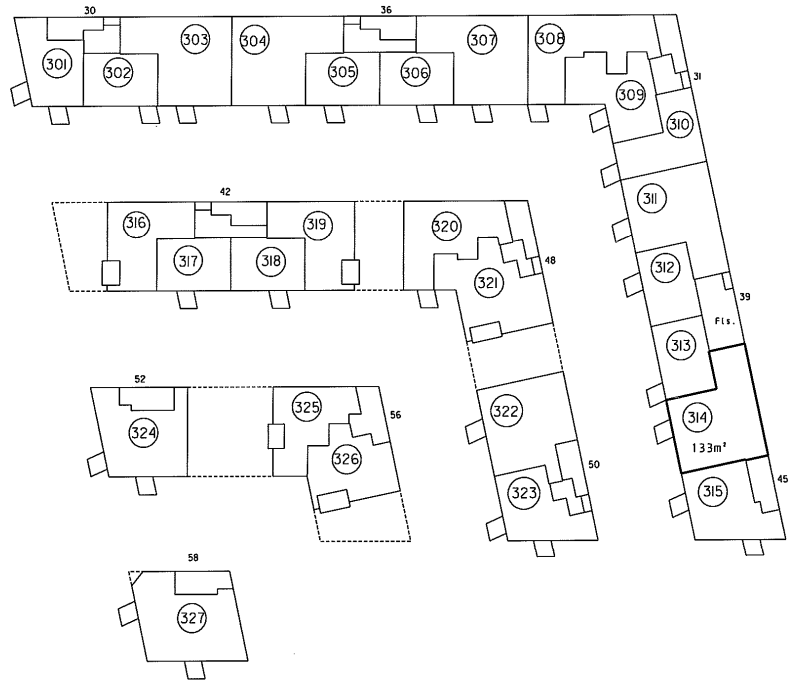

3. sal 1:500

4. For rum med skovbæge er arealet beregnet 1 et plan 150 over gulv.

2. Hvis vægtykkelse mod anden ejerlejlighed
3. Hvis vægtykkelse mod fællesareal

Ejerlejlighedens areal er medregnet
ifølge boliginstituttens cirkulære af 25/8 1978
i den ydermur

Landinspektørens navn, adresse og J.nr.: 6537 ab/hl

landinspektørfirmaet bøg & krabbe ops
rosensgade 36 • 8000 århus C • tlf. 86126388
e-mail: bk@b&k-land.dk • fax. 86125070

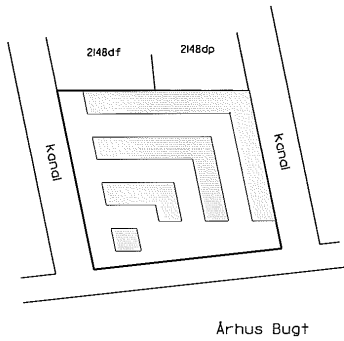

Oversigtskort h2000

Ejerlejlighed nr. 315 af matr. nr. 2148ds

Ejerlav: Århus Bygrunde
Kommune: Aarhus
Adresse: Marlene Thomsens Gade 45, 3. sal
Ejerlejlighedens areal: 93 m²

Grensene for ejerlejligheden er fremhævet med kraftige linier på etageplanerne.

Udfærdiget som bilag til anmeldelse om ejendommens opdeling i ejerlejligheder.

Dato: 01-02-2013

P. Møller
Landinspektør

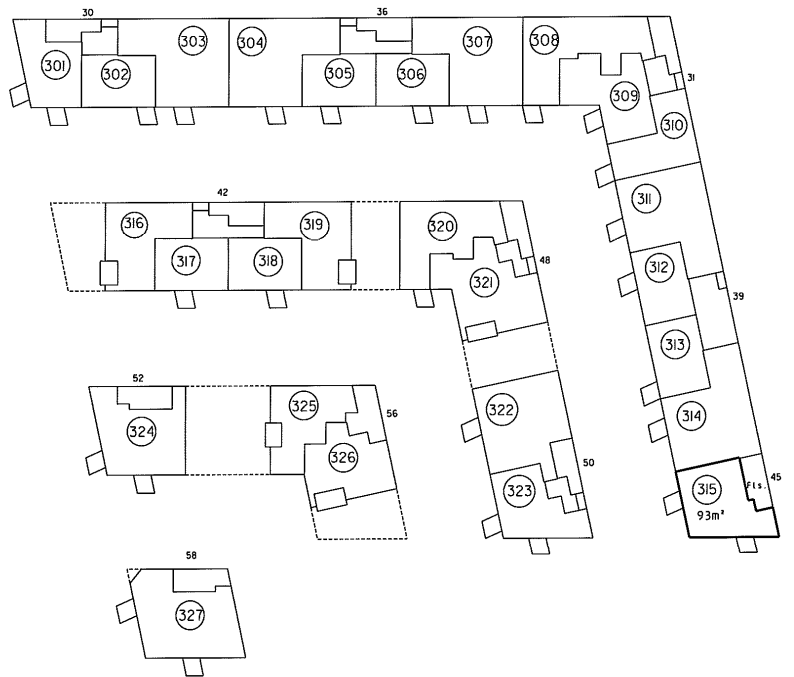

4. For rum med skråvægge er arealet beregnet i et plan 1:50 over gulv

2. Hvis vægtykkelse med indre bjælkelag er afværgen med forskudt

1. Ejerlejlighedens areal er beregnet i henhold til måling af 25/6 1978 i henhold til

Landinspektørens navn, adresse og j. nr.: 6537 cb/hl

landinspektørfirmaet bøgh & krabbe ops
rosensgade 36 • 8000 århus C • tlf. 86126388
e-mail: bk@bkgk-land.dk • fax. 86125070

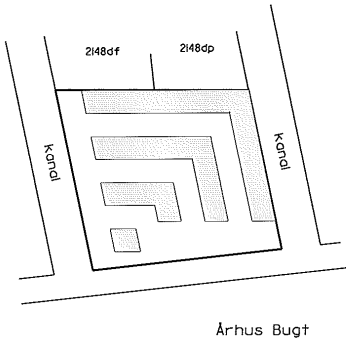

Oversigtskort 1:2000

Ejerlejlighed nr. 316 af matr. nr. 2148ds

Ejerlav: Århus Bygrunde
Kommune: Aarhus
Adresse: Mariane Thomsens Gade 42, 3. sal, lejlighed 4
Ejerlejlighedens areal: 91 m²

Grænserne for ejerlejligheden er fremhævet med kraftige linier på etageplanerne.

Udfærdiget som bilag til anmeldelse om ejendommens opdeling i ejerlejligheder.

Dato: 01-02-2013

P. Møller
Landinspektør

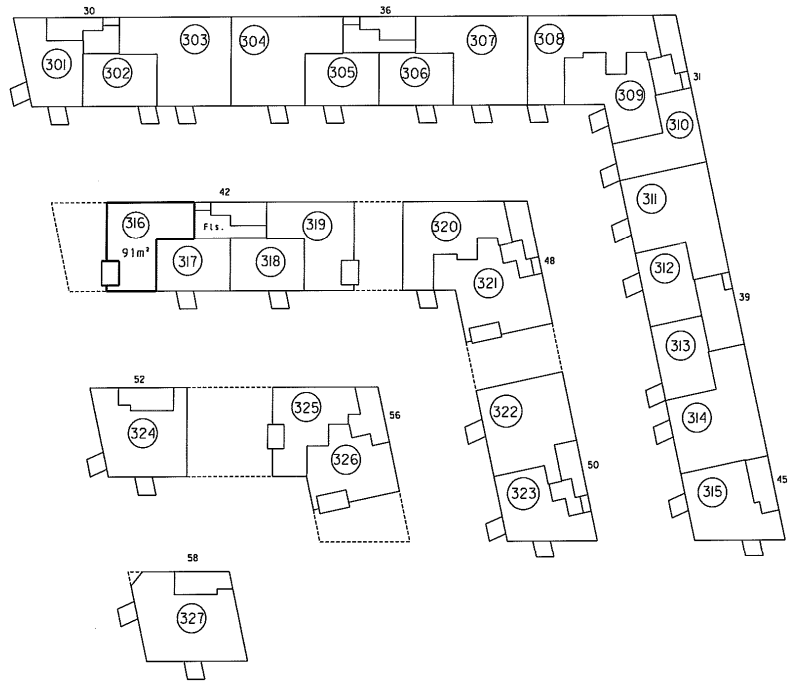

3. sal 1:500

4. For rum med skråvægge er arealet beregnet i et plan 1:50 over gulv.

2. Ikke angivelse med
3. Hele vægtykkelsen med
fællesrum

1. Hele vægtykkelsen samt et rum med
cifre, boligstørrelsen af rummet af 25/8 8971
1. Hele ydermuren

Landsinspektørens navn, adresse og J.nr.: 6537 ab/hl

landinspektørfirmaet bøg & krøbbe ops
rosensgade 36 • 8000 århus C • tlf. 8626388
e-mail: bk@bkgk-land.dk • fax. 8625070

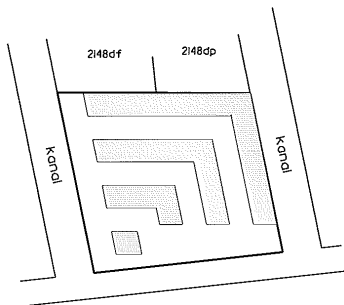

Århus Bugt

Oversigtskort 1:2000

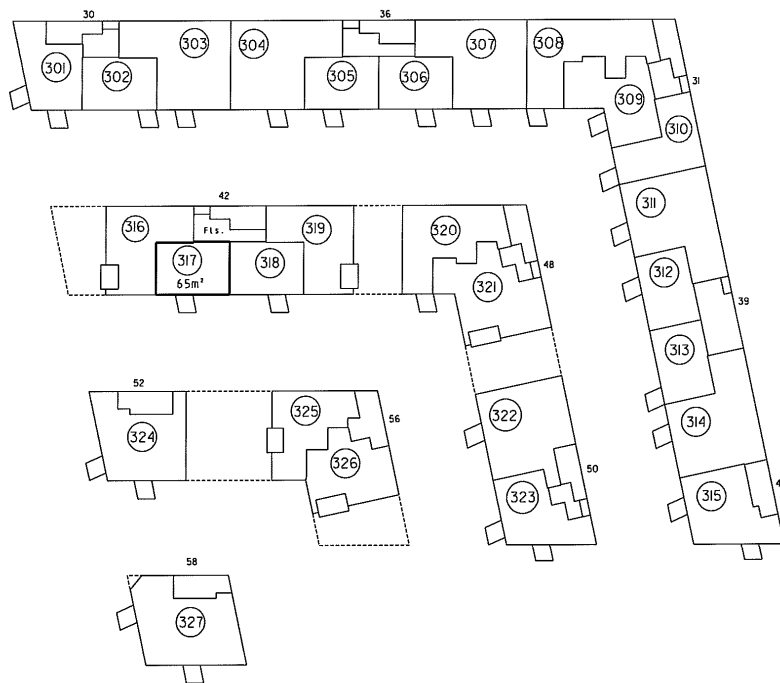

3. sal 1:500

Ejerlejlighed nr. 317 af matr.nr. 2148ds

Ejerlav: Århus Bygrunde
Kommune: Aarhus
Adresse: Mariane Thomsens Gade 42, 3. sal, lejlighed 3
Ejerlejlighedens areal: 65 m²

Grænserne for ejerlejligheden er fremhævet med kraftige linier på etageplanerne.

Udfærdiget som bilag til anmeldelse om ejendommens opdeling i ejerlejligheder.

Dato: 01-02-2013

P. Møller
Landinspektør