

4. For rum med skræbølge er arealet beregnet i et plan 1:50 over gulv.

Landsinspektorens navn, adresse og J.nr.: 6537 ab/hl

landsinspektørfirmaet bøgh & krabbe aps
rosensgade 36 • 8000 århus C • tlf. 86126388
e-mail: bk@b&k-land.dk • fax. 86125070

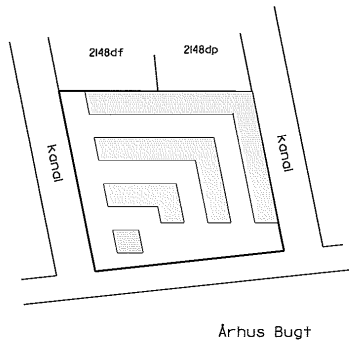

Oversigtskort h2000

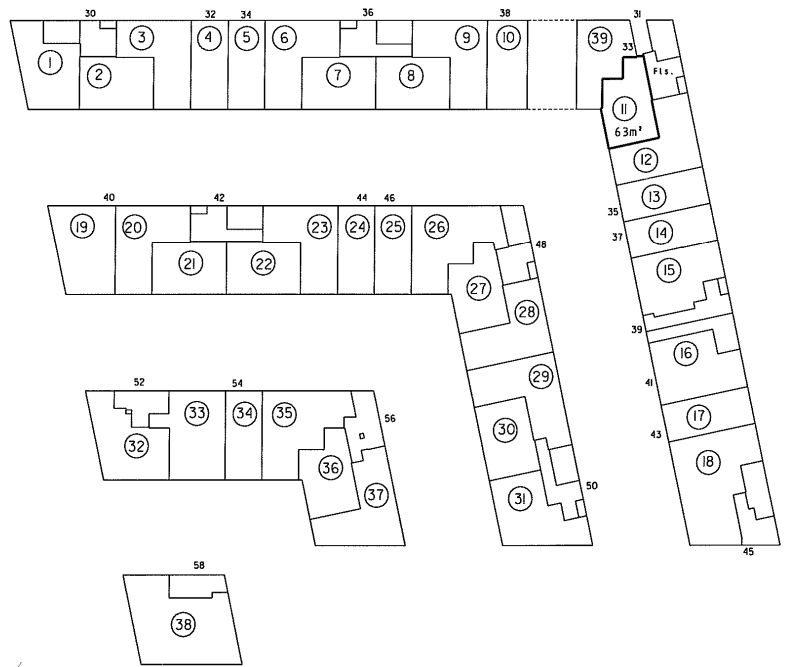

Stueplan h500

Ejerlejlighed nr. II af matr. nr. 2148ds

Ejerslav: Århus Bygrunde
Kommune: Aarhus
Adresse: Mariane Thomsens Gade 31st., lejlighed 2
Ejerlejlighedens areal: 63 m²

Grænserne for ejerlejligheden er fremhævet med kraftige linjer på etageplanerne.

Udfærdiget som bilag til anmeldelse om ejendommens opdeling i ejerlejligheder.

Dato: 01-02-2013

Landsinspektør

2. Hvis vægtykkelse med anden ejerlejlighed
3. Hvis vægtykkelse med fællesrum

Ejerlejlighedens areal er medregnet i ejendommens areal af 25/8 1971 i h.h.v. yderparten

4. For rum med skråvægge er arealet beregnet i et plan 1:50 over gulv.

2. Hvis vægtykkelse mod anden ejerlejlighed
3. Hvis vægtykkelse mod fællesrum

1. Ejerlejlighedens arealer medregnet (ifm. boligadministrations cirkulære af 25/8 1977) i disse yomånr om

Landsinspektørens navn, adresse og j.nr.: 6537 ab/hl

landinspektørfirmaet bøgh & krabbe ops

rosensgade 36 • 8000 århus C • tlf. 86126388
e-mail: bk@bk-land.dk • fax. 86125070

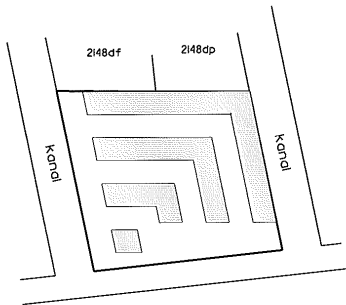

Århus Bugt

Oversigtskort 1:2000

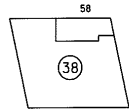
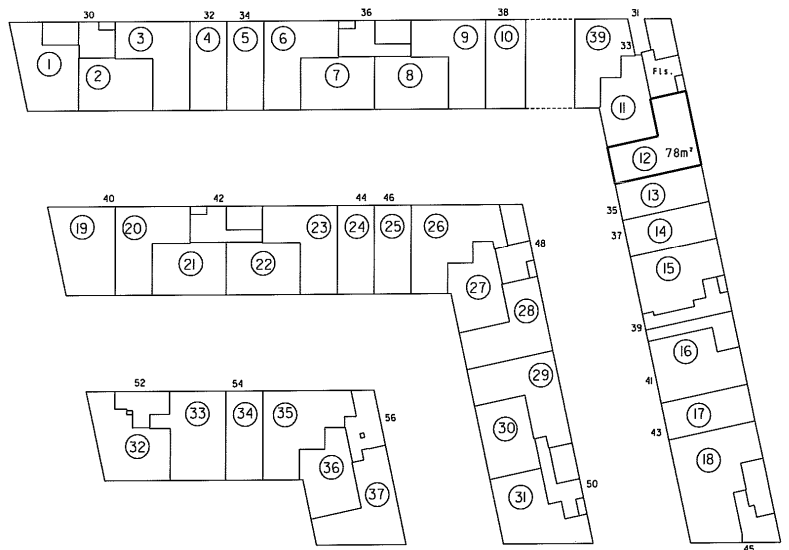

Stueplan 1:500

**Ejerlejlighed nr. 12
af matr. nr. 2148ds**

Ejerlav: Århus Bygrunde
Kommune: Århus
Adresse: Marlene Thomsens Gade 31st., lejlighed 1
Ejerlejlighedens areal: 78 m²

Grænserne for ejerlejligheden er fremhævet med kraftige linier på etageplanerne.

Udfærdiget som bilag til anmeldelse om ejendommens opdeling i ejerlejligheder.

Dato: 01-02-2013

Landsinspektør

4. For rum med skråvægge er arealet beregnet i et plan 1:50 over gulv.

2. Hvis vægtykkelse med anden ejerløjghed
3. Hele vægtykkelsen med
Fællesrum

Ejerløjghedens areal er beregnet
ifølge bygningstegningens skitser af 25/8 1977
L. Hele ydermuren

Landinspektorens navn, adresse og j. nr.: 6537 ab/hl

landinspektørfirmaet bøg & krøbbe aps
rosensgade 36 • 8000 århus C • tlf. 86126388
e-mail: bk@bk-land.dk • fax. 86125070

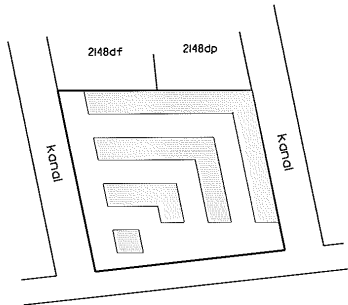

Århus Bugt

Oversigtskort 1:2000

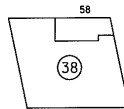
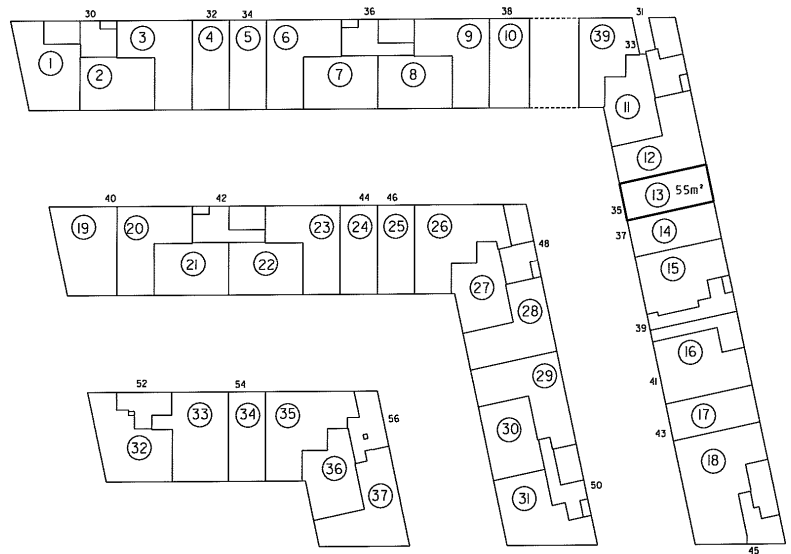

Stueplan 1:500

Ejerløjghed nr. 13 af matr. nr. 2148ds

Ejerlav: Århus Bygrunde
Kommune: Aarhus
Adresse: Mariane Thomsens Gade 35
Ejerløjghedens areal: 55 m²

Grænserne for ejerløjgheden er fremhævet med kraftige linjer på etageplanerne.

Udfærdiget som bilag til anmeldelse om ejendommens opdeling i ejerløjgheder.

Dato: 01-02-2013

Annika Bøg
Landinspektør

4. For rum med sørvægge er arealet beregnet i et plan 1:50 over gulv.

2. Hus, vægtykkelse med
anden etagefløjd
3. Høje vægtykkelsen med
Fælterum

1. Ejerlejlighedens areal er beregnet
ifølge boliglovens § 25/A (1977)
L. Høje vægtykkelsen

Landinspektørens navn, adresse og j.nr.: 6537 ab/hl

landinspektørfirmaet bøgh & krabbe ops
rosensgade 36 • 8000 århus C • tlf. 86126388
e-mail: bk@bkl-land.dk • fax. 86125070

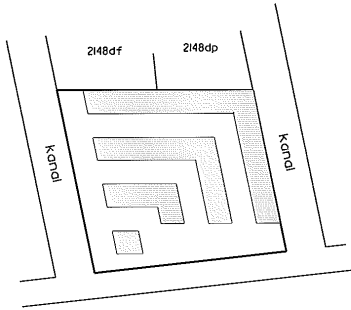

Århus Bugt

Overigtskort 1:2000

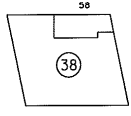
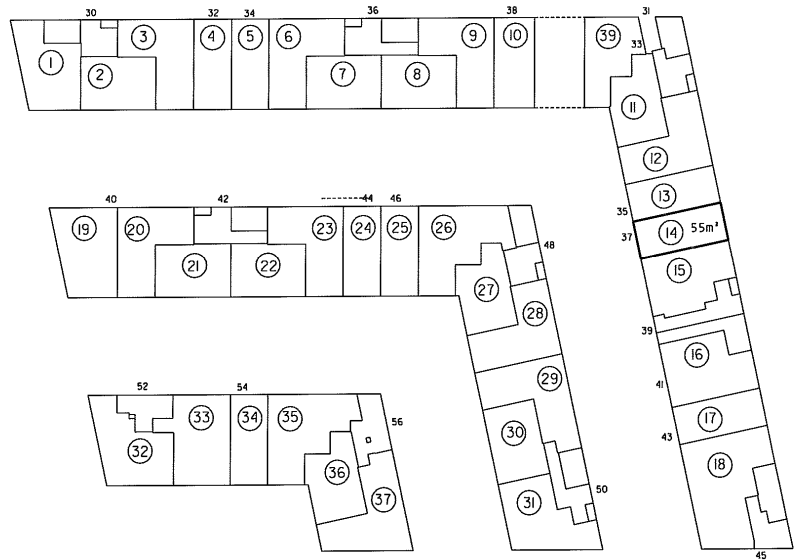

Stueplan 1:500

Ejerlejlighed nr. 14 af matr. nr. 2148ds

Fjerlav: Århus Byarunde
Kommune: Aarhus
Adresse: Mariane Thomsens Gade 37
Ejerlejlighedens areal: 55 m²

Grensene for ejerlejligheden er fremhævet med kraftige linjer på etageplanerne.

Udfærdiget som bilag til anmeldelse om ejendommens opdeling i ejerlejligheder.

Dato: 01-02-2013

Landinspektør

4. For rum med størrelse er arealet beregnet i et plan 1:50 over gulv.

2. Hvis vægtykkelsen med
anden ejerlejlighed
3. Hele vægtykkelsen med
fællesrum

Ejerlejlighedens areal er: medregnet
(jfr. boligministeriets cirkulære af 25/8 1977)
I hele ydermuren

Landsinspektorens navn, adresse og t.n.r.: 6537 ab/hj

landinspektørfirmaet bøg & krabbe aps
rosensgade 36 • 8000 Århus C • tlf. 86126388
e-mail: bk@bk-land.dk • fax. 86125070

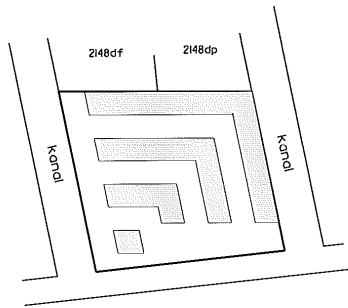

Århus Bugt

Oversigtskort i:2000

Ejerlejlighed nr. 15 af matr. nr. 2148ds

Ejerlav: Århus Bygrunde

Kommune: Aarhus

Adresse: Mariane Thomsens Gade 39 st.

Ejerlejlighedens areal: 80 m²

Grænserne for ejerlejligheden er fremhævet med kraftige linjer på etageplanerne.

Udfærdiget som bilag til anmeldelse om ejendommens opdeling i ejerlejligheder.

Dato: 01-02-2013

Annika BSS
Landsinspektør

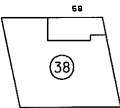
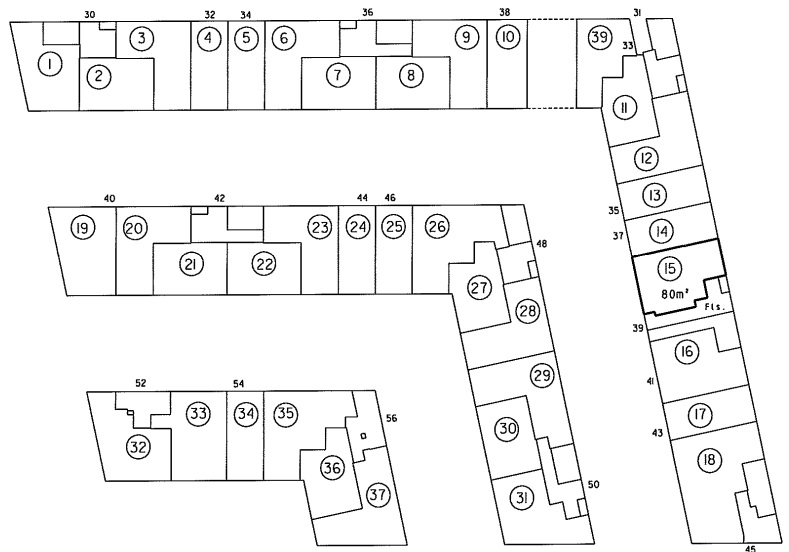

Stueplan i:500

4. For rum med søroverge er området benævnt i et plan 1:50 over gulv.

2. Hvis vægtykkelse med
3. Hvis vægtykkelse med
fleksrum

Ejerlejlighedens areal er medregnet
i bygningens areal af 25/6 1977
i hele bygningen

Landsinspektørens navn, adresse og j. nr.: 6537 ab/hl

landinspektørfirmaet bøg & krøbbe aps
rosensgade 36 • 8000 århus C • tlf. 86126388
e-mail: bk@bkgk-land.dk • fax: 86125070

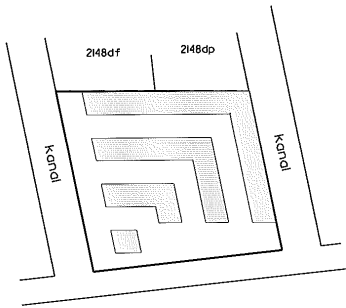

Århus Bugt

Oversigtskort 1:2000

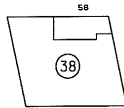
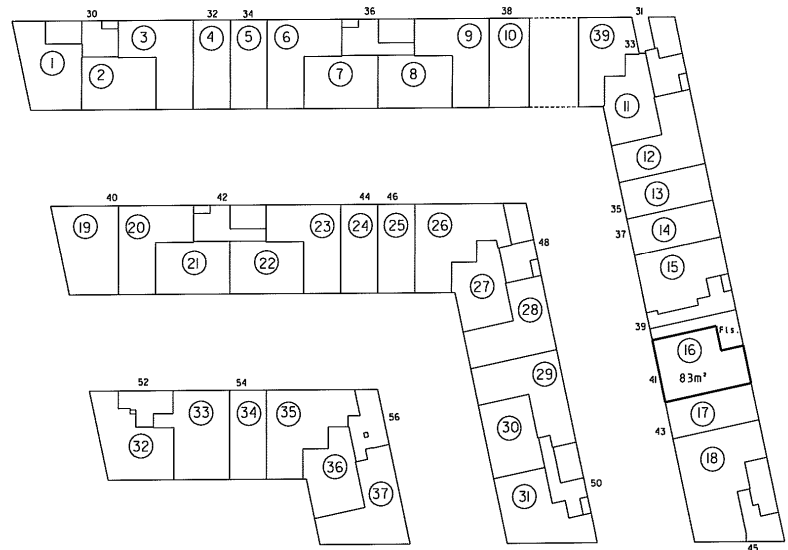

Stueplan 1:500

Ejerlejlighed nr. 16 af matr. nr. 2148ds

Ejerlav: Århus Bygrunde
Kommune: Aarhus
Adresse: Mariane Thomsens Gade 41
Ejerlejlighedens areal: 83 m²

Grænserne for ejerlejligheden er fremhævet med kraftige linier på etageplanerne.

Udfærdiget som bilag til anmeldelse om ejendommens opdeling i ejerlejligheder.

Dato: 01-02-2013

Landinspektør

4. For rum med skråvægge er arealet beregnet i et plan 1:50 over gulv.

3. Hvis vægtykkelse med
anden ejerlejlighed
3. hele vægtykkelsen med
føletrum

1. Ejerlejlighedens areal er medregnet
ifølge boligministeriets afkørsels af 25/8 1978
1. hele ydermuren

Landsinspektørens navn, adresse og J.nr.: 6537 ab/hl

landinspektørfirmaet bøg & krabbe aps
rosensgade 36 • 8000 Århus C • tlf. 86126388
e-mail: bkpbk-land.dk • fax. 86125070

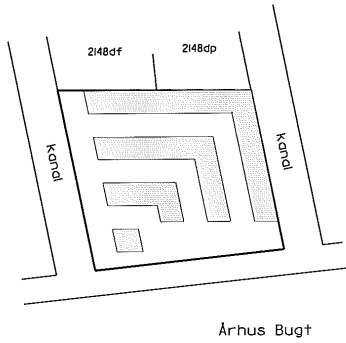

Oversigtskort I:2000

Ejerlejlighed nr. 17 af matr. nr. 2148ds

Ejerlav: Århus Bygrunde
Kommune: Aarhus
Adresse: Marlene Thomsens Gade 43
Ejerlejlighedens areal: 55 m²

Grænserne for ejerlejligheden er fremhævet med kraftige linjer på etageplanerne.

Udfærdiget som bilag til anmeldelse om ejendommens opdeling i ejerlejligheder.

Dato: 01-02-2013

Landsinspektør

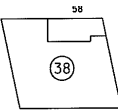
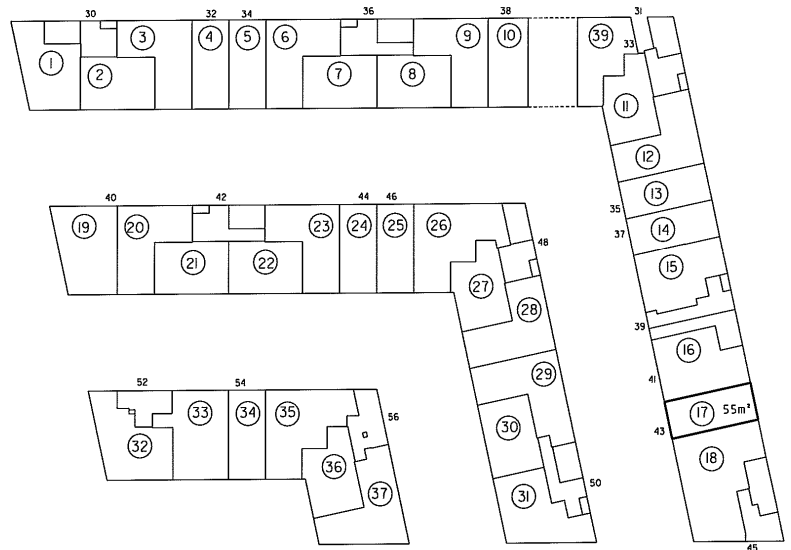

Stueplan I:500

4. For rum med skråvæg er arealet beregnet i et plan 1:50 over gulv.

2. Hvis vægtykkelse med anden ejerlejlighed
3. Hvis vægtykkelse med fællesrum

1. Ejerlejlighedens areal er medregnet i forbeholdt areal af 25/8 (877) i hele ydermuren

Landsinspektorens navn, adresse og j.nr.: 6537 ab/hl

landinspektørfirmaet bøgh & krabbe aps
rosensgade 36 • 8000 århus C • tlf. 8626388
e-mail: bk@bk-land.dk • fax. 8625070

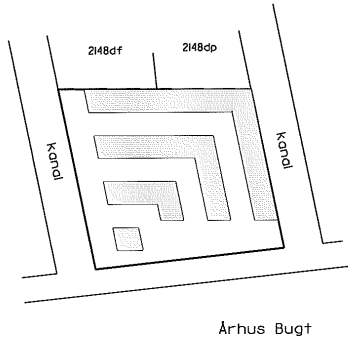

Oversigtskort 1:2000

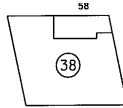
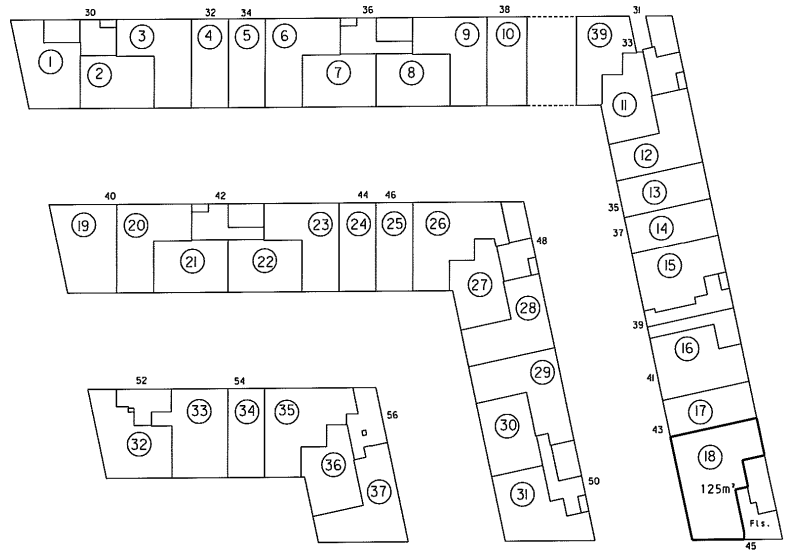

Stueplan 1:500

Ejerlejlighed nr. 18 af matr. nr. 2148ds

Ejerlav: Århus Bygrunde
Kommune: Aarhus
Adresse: Marlene Thomsens Gade 45, st.
Ejerlejlighedens areal: 125 m²

Grænserne for ejerlejligheden er fremhævet med kraftige linier på etageplanerne.

Udfærdiget som bilag til anmeldelse om ejendommens opdeling i ejerlejligheder.

Dato: 01-02-2013

Landsinspektør

4. For rum med skråvægge er arealet beregnet i et plan 1:50 over gulv.

2. Hav vægtykkelse med
3. Hav ejerlejlighed
3. Hav ejerlejlighed med
fællesrum

Ejerlejlighedens areal er medregnet i fællesrumets areal af 2578 m² i hele ydermuren

Landinspektørens navn, adresse og J.nr.: 6537 ab/hl

landinspektørfirmaet bøg & krabbe aps
rosensgade 36 • 8000 århus C • tlf. 86126388
e-mail: bk@bk-land.dk • fax. 86125070

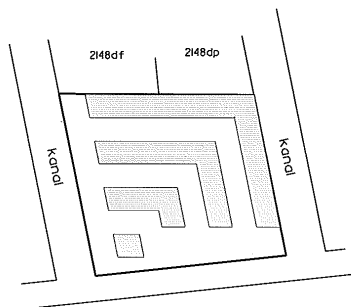

Århus Bugt

Oversigtsskorte 1:2000

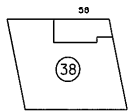
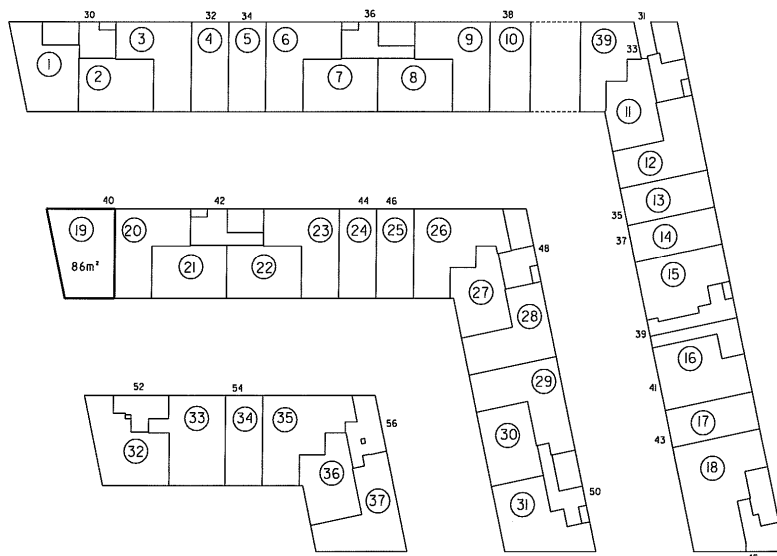

Stueplan 1:500

Ejerlejlighed nr. 19 af matr. nr. 2148ds

Ejerlav: Århus Bygrunde
Kommune: Aarhus
Adresse: Mariane Thomsens Gade 40
Ejerlejlighedens areal: 86 m²

Grænserne for ejerlejligheden er fremhævet med kraftige linier på etageplanerne.

Udfærdiget som bilag til anmeldelse om ejendommens opdeling i ejerlejligheder.

Dato: 01-02-2013

Landinspektør

4. For rum med størrelse er arealet beregnet i et plan 1:50 over gulv

2. Hvis vægtykkelse med
anden ejerlignhed
3. Hvis vægtykkelsen med
forhuden

Ejerlignhedens areal er medregnet
ifm. boligministeriets cirkulære af 25/6 1977
I hele ydermuren

Landsinspekterens navn, adresse og l.nr.: 6537 ab/hl

landinspekterfirmaet bøg & krabbe aps
rosensgade 36 • 8000 århus C • tlf. 86126388
e-mail: bk@bk-land.dk • fax. 86125070

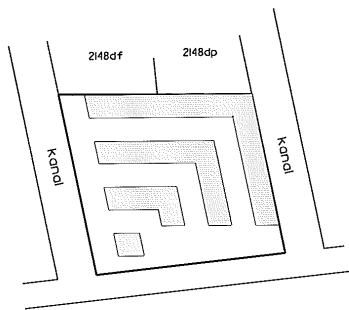

Århus Bugt

Oversigtskort 1:2000

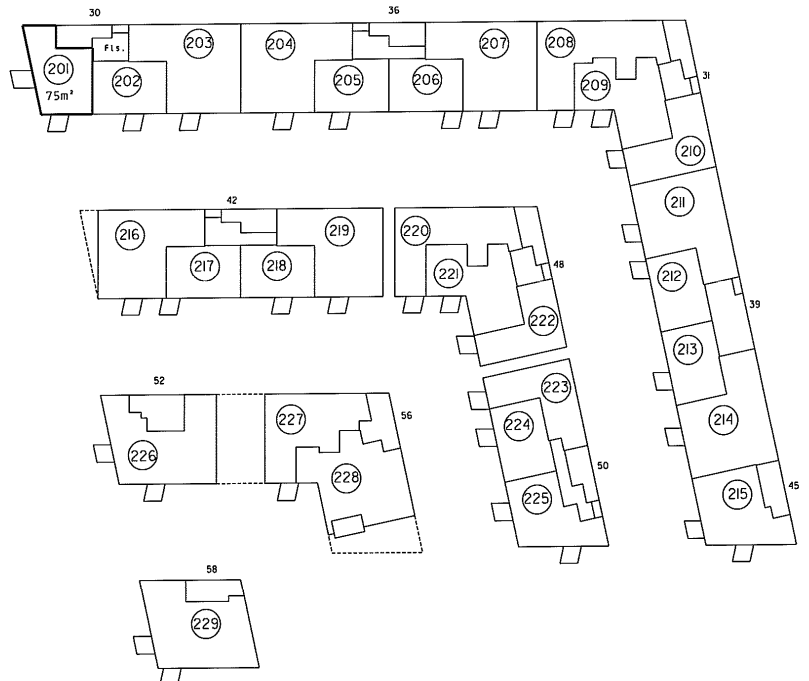

2. sal 1:500

Ejerlignhed nr. 201 af matr. nr. 2148ds

Ejerlav: Århus Bygrunde
Kommune: Århus
Adresse: Mariane Thomsens Gade 30, 2. sal, lejlighed 3
Ejerlignhedens areal: 75 m²

Grænserne for ejerlignheden er fremhævet med kraftige linjer på etageplanerne.
Udfærdiget som bilag til anmeldelse om ejendommens opdeling i ejerlignheder.

Dato: 01-02-2013

Landsinspekter

4. For rum med skråvægge er arealet beregnet i et plan 1:30 over gulv.

2. Hvis vægtykkelse med
anden ejendomsgrænse
3. Hvis vægtykkelse med
fællesrum

1. Ejendomsgrænsens areal er
medregnet
(jfr. boligministeriets cirkulære af 25/8 1977)
4. Høje ydervægge

Landinspektorens navn, adresse og l. nr.: 6537 ab/hl
landinspektørfirmaet bøg & krøbbe aps
rosensgade 36 • 8000 århus C • tlf. 86126388
e-mail: bkebk-land.dk • fax. 86125070

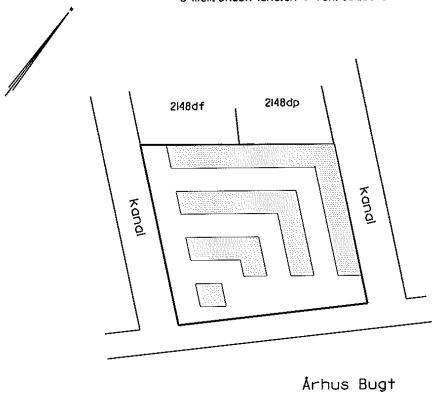

Øversigtskort 1:2000

Ejerlejlighed nr. 202 af matr. nr. 2148ds

Ejerlav: Århus Bygrunde
Kommune: Aarhus
Adresse: Mariane Thomsens Gade 30, 2. sal, lejlighed 2
Ejerlejlighedens areal: 65 m²

Grænserne for ejerlejligheden er fremhævet med kraftige linier på etageplanerne.

Udfærdiget som bilag til anmeldelse om ejendommens opdeling i ejerlejligheder.

Dato: 01-02-2013

P. Møller 19/5

Landinspektør

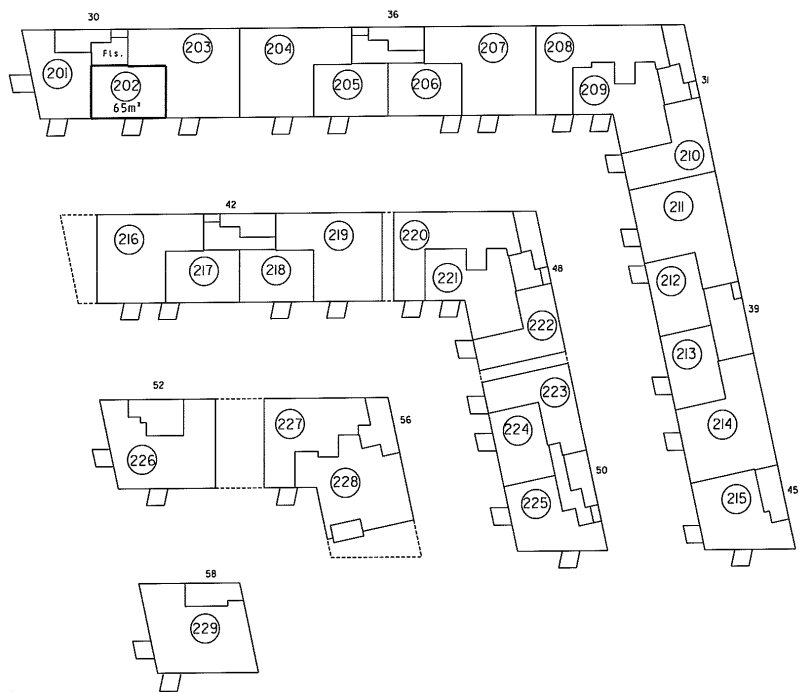

2. sal 1:500

4. For rum med skråvægge er arealet beregnet i et plan 1:50 over gulv.

2. Hvis vægskikelse med
3. inden ejerlejlighed
4. inden ejerlejlighed med
5. inden ejerlejlighed med
6. inden ejerlejlighed med
7. inden ejerlejlighed med
8. inden ejerlejlighed med
9. inden ejerlejlighed med
10. inden ejerlejlighed med
11. inden ejerlejlighed med
12. inden ejerlejlighed med
13. inden ejerlejlighed med
14. inden ejerlejlighed med
15. inden ejerlejlighed med
16. inden ejerlejlighed med
17. inden ejerlejlighed med
18. inden ejerlejlighed med
19. inden ejerlejlighed med
20. inden ejerlejlighed med
21. inden ejerlejlighed med
22. inden ejerlejlighed med
23. inden ejerlejlighed med
24. inden ejerlejlighed med
25. inden ejerlejlighed med
26. inden ejerlejlighed med
27. inden ejerlejlighed med
28. inden ejerlejlighed med
29. inden ejerlejlighed med
30. inden ejerlejlighed med
31. inden ejerlejlighed med
32. inden ejerlejlighed med
33. inden ejerlejlighed med
34. inden ejerlejlighed med
35. inden ejerlejlighed med
36. inden ejerlejlighed med
37. inden ejerlejlighed med
38. inden ejerlejlighed med
39. inden ejerlejlighed med
40. inden ejerlejlighed med
41. inden ejerlejlighed med
42. inden ejerlejlighed med
43. inden ejerlejlighed med
44. inden ejerlejlighed med
45. inden ejerlejlighed med
46. inden ejerlejlighed med
47. inden ejerlejlighed med
48. inden ejerlejlighed med
49. inden ejerlejlighed med
50. inden ejerlejlighed med
51. inden ejerlejlighed med
52. inden ejerlejlighed med
53. inden ejerlejlighed med
54. inden ejerlejlighed med
55. inden ejerlejlighed med
56. inden ejerlejlighed med
57. inden ejerlejlighed med
58. inden ejerlejlighed med
59. inden ejerlejlighed med
60. inden ejerlejlighed med
61. inden ejerlejlighed med
62. inden ejerlejlighed med
63. inden ejerlejlighed med
64. inden ejerlejlighed med
65. inden ejerlejlighed med
66. inden ejerlejlighed med
67. inden ejerlejlighed med
68. inden ejerlejlighed med
69. inden ejerlejlighed med
70. inden ejerlejlighed med
71. inden ejerlejlighed med
72. inden ejerlejlighed med
73. inden ejerlejlighed med
74. inden ejerlejlighed med
75. inden ejerlejlighed med
76. inden ejerlejlighed med
77. inden ejerlejlighed med
78. inden ejerlejlighed med
79. inden ejerlejlighed med
80. inden ejerlejlighed med
81. inden ejerlejlighed med
82. inden ejerlejlighed med
83. inden ejerlejlighed med
84. inden ejerlejlighed med
85. inden ejerlejlighed med
86. inden ejerlejlighed med
87. inden ejerlejlighed med
88. inden ejerlejlighed med
89. inden ejerlejlighed med
90. inden ejerlejlighed med
91. inden ejerlejlighed med
92. inden ejerlejlighed med
93. inden ejerlejlighed med
94. inden ejerlejlighed med
95. inden ejerlejlighed med
96. inden ejerlejlighed med
97. inden ejerlejlighed med
98. inden ejerlejlighed med
99. inden ejerlejlighed med
100. inden ejerlejlighed med

Ejerlejlighedens areal er beregnet
ifølge bollejlighedslovens § 25/6 1974
i henhold til
1. den ydre mur
2. den ydre mur
3. den ydre mur
4. den ydre mur
5. den ydre mur
6. den ydre mur
7. den ydre mur
8. den ydre mur
9. den ydre mur
10. den ydre mur
11. den ydre mur
12. den ydre mur
13. den ydre mur
14. den ydre mur
15. den ydre mur
16. den ydre mur
17. den ydre mur
18. den ydre mur
19. den ydre mur
20. den ydre mur
21. den ydre mur
22. den ydre mur
23. den ydre mur
24. den ydre mur
25. den ydre mur
26. den ydre mur
27. den ydre mur
28. den ydre mur
29. den ydre mur
30. den ydre mur
31. den ydre mur
32. den ydre mur
33. den ydre mur
34. den ydre mur
35. den ydre mur
36. den ydre mur
37. den ydre mur
38. den ydre mur
39. den ydre mur
40. den ydre mur
41. den ydre mur
42. den ydre mur
43. den ydre mur
44. den ydre mur
45. den ydre mur
46. den ydre mur
47. den ydre mur
48. den ydre mur
49. den ydre mur
50. den ydre mur
51. den ydre mur
52. den ydre mur
53. den ydre mur
54. den ydre mur
55. den ydre mur
56. den ydre mur
57. den ydre mur
58. den ydre mur
59. den ydre mur
60. den ydre mur
61. den ydre mur
62. den ydre mur
63. den ydre mur
64. den ydre mur
65. den ydre mur
66. den ydre mur
67. den ydre mur
68. den ydre mur
69. den ydre mur
70. den ydre mur
71. den ydre mur
72. den ydre mur
73. den ydre mur
74. den ydre mur
75. den ydre mur
76. den ydre mur
77. den ydre mur
78. den ydre mur
79. den ydre mur
80. den ydre mur
81. den ydre mur
82. den ydre mur
83. den ydre mur
84. den ydre mur
85. den ydre mur
86. den ydre mur
87. den ydre mur
88. den ydre mur
89. den ydre mur
90. den ydre mur
91. den ydre mur
92. den ydre mur
93. den ydre mur
94. den ydre mur
95. den ydre mur
96. den ydre mur
97. den ydre mur
98. den ydre mur
99. den ydre mur
100. den ydre mur

Landinspektorens navn, adresse og j. nr.: 6537 ab/hl

landinspektørfirmaet bøg & krabbe ops
rosensgade 36 • 8000 århus C • tlf. 8626388
e-mail: bk@bk-land.dk • fax. 8625070

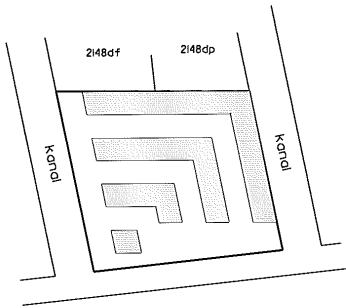

Århus Bugt

Oversigtskort 1:2000

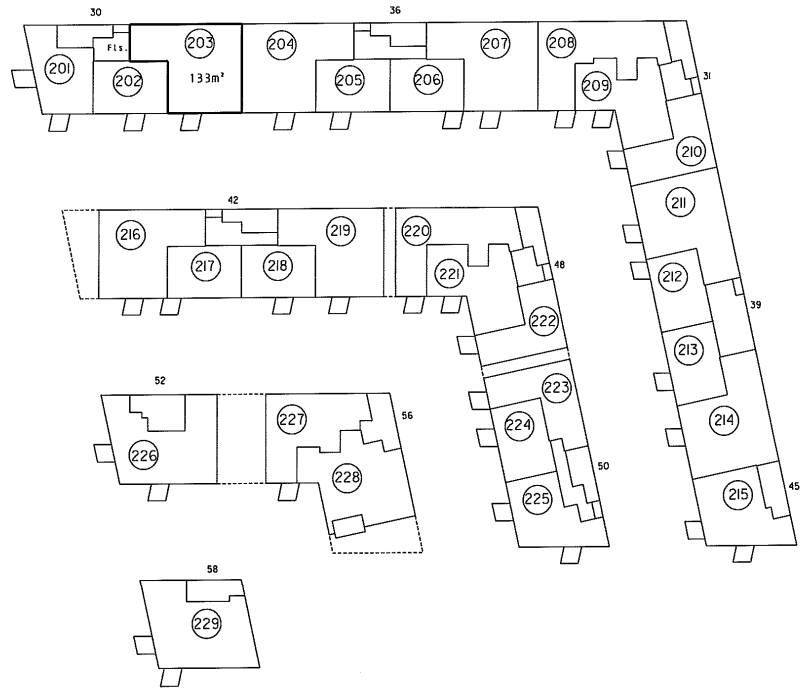

2. sal h500

Ejerlejlighed nr. 203 af matr. nr. 2148ds

Fjerlav: Århus Byarunde
Kommune: Aarhus
Adresse: Mariane Thomsens Gade 30, 2. sal, lejlighed 1
Ejerlejlighedens areal: 133 m²

Grensene for ejerlejligheden er fremhævet med kraftige linier på etageplanerne.

Udfærdiget som bilag til anmeldelse om ejendommens opdeling i ejerlejligheder.

Dato: 01-02-2013

Amela 1955

Landinspektør

4. For rum med søvvege er arealet beregnet i et trin 1,50 over gulv

2. Hek, vægskillevæd mod anden ejerlejlighed
3. Hek, vægskillevæd mod fællesrum

Ejerlejlighedens areal er beregnet i ftr. boligministeriets cirkulære af 25/8 1977. I hele ydarmuren

Landinspektørens navn, adresse og J.nr.: 6537 ob/hl
landinspektørfirmaet bøg & krabbe aps
rosensgade 36 • 8000 Århus C • tlf. 86126388
e-mail: bk@b&k-land.dk • fax. 86125070

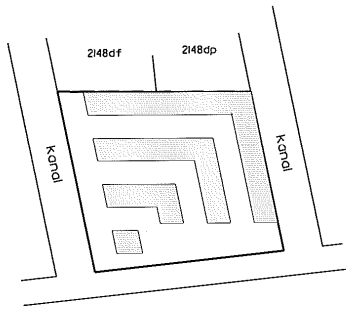

Oversigtskort i:2000

Ejerlejlighed nr. 204 af matr. nr. 2148ds

Ejerlav: Århus Bygrunde
Kommune: Aarhus
Adresse: Mariane Thomsens Gade 36, 2. sal, lejlighed 4
Ejerlejlighedens areal: 133 m²

Grænserne for ejerlejligheden er fremhævet med kraftige linier på etageplanerne.

Udfærdiget som bilag til anmeldelse om ejendommens opdeling i ejerlejligheder.

Dato: 01-02-2013

Landinspektør

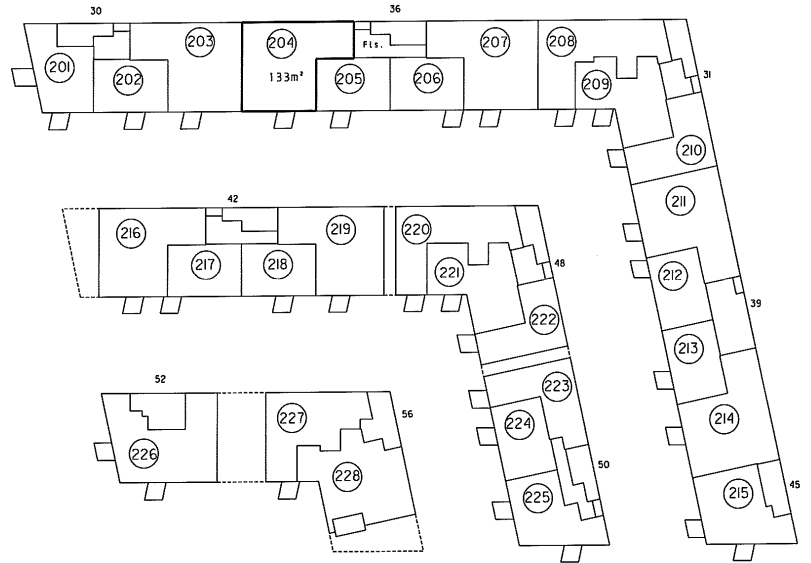

2. sal i:500

4. For rum med skråvægge er arealet beregnet 1:1 på over gulv.

2. Hov. vægtykkelse med
3. Hov. vægtykkelse med
fælderum

Ejerlejlighedens areal er medregnet
i den samlede stueareal af 257,6 m² (1977)
i. Hov. ydermaur

Landinspektørens navn, adresse og J. nr.: 6537 db/hl

landinspektørfirmaet bøgh & krabbe ops
rosensgade 36 • 8000 århus C • tlf. 86126388
e-mail: bke@bkl-land.dk • fax. 86125070

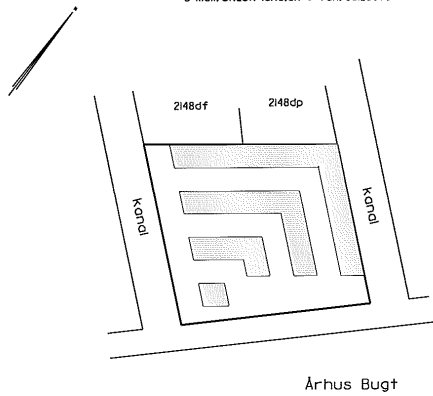

Oversigtskort i:2000

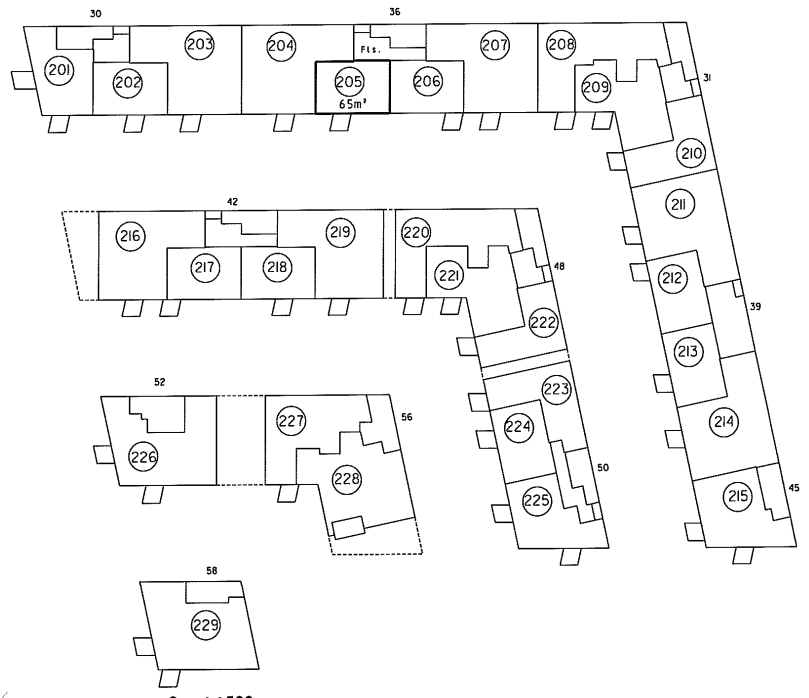

Ejerlejlighed nr. 205 af matr. nr. 2148ds

Ejerlav: Århus Bygrunde
Kommune: Aarhus
Adresse: Mariane Thomsens Gade 36, 2. sal, lejlighed 3
Ejerlejlighedens areal: 65 m²

Grensene for ejerlejligheden er fremhævet med kraftige linier på etageplanerne.

Udfærdiget som bilag til anmeldelse om ejendommens opdeling i ejerlejligheder.

Dato: 01-02-2013

Landinspektør

4. For rum med skræbølge er arealet beregnet i et plan 1:50 over gulv.

2. Hav vægtykkelse med anden ejerlejlighed
3. Hav vægtykkelse med fællesrum

1. Ejerlejlighedens areal er medregnet (ifm. boligministeriets cirkulære af 25/9 1977) i ligg. ydelse

Landsinspektørens navn, adresse og j.nr.: 6537 ab/hl

landinspektørfirmaet bøgh & krabbe ops
rosensgade 36 • 8000 århus C • tlf. 86126388
e-mail: bk@bkk-land.dk • fax. 86125070

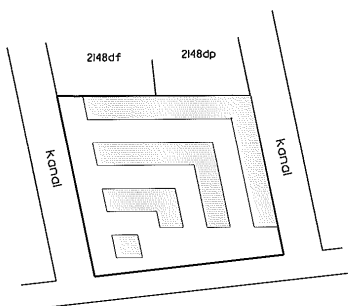

Århus Bugt

Oversigtskort 1:2000

Ejerlejlighed nr. 206 af matr. nr. 2148ds

Ejerlav: Århus Bygrunde
Kommune: Århus
Adresse: Mariane Thomsens Gade 36, 2. sal, lejlighed 2
Ejerlejlighedens areal: 65 m²

Grænserne for ejerlejligheden er fremhævet med kraftige linier på etageplanerne.

Udfærdiget som bilag til anmeldelse om ejendommens opdeling i ejerlejligheder.

Dato: 01-02-2013

Landinspektør

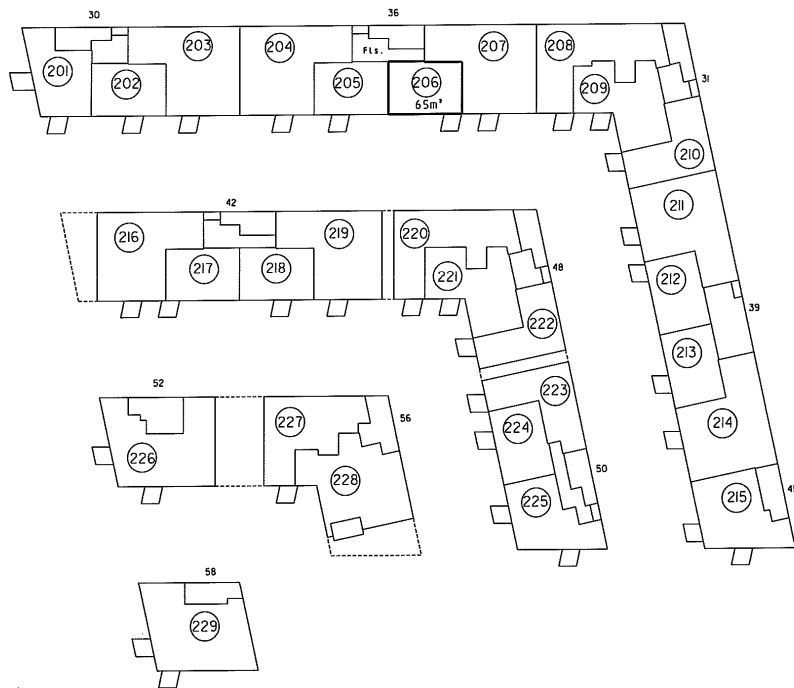

2. sal 1:500

4. For rum med skovbæge er arealet beregnet let plan 1:50 over gulv

2. Hov. vægtykkelse med anden ejerlejlighed
3. Hov. vægtykkelse med fællesareal

Ejerlejlighedens areal er medregnet (ifl. boligministeriets cirkulære af 25/8 1977) i Hov. ydelse

Landinspektørens navn, adresse og j.nr.: 6537 ab/hl

landinspektørfirmaet bøgh & krøbbe ops
rosensgade 36 • 8000 århus C • tlf. 86126388
e-mail: bke@bkl-land.dk • fax. 86125070

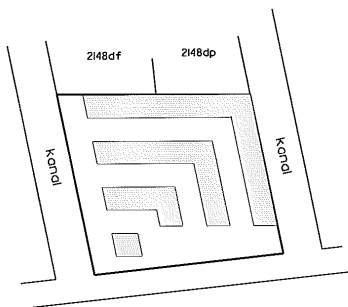

Århus Bugt

OverSIGTSKORT 1:2000

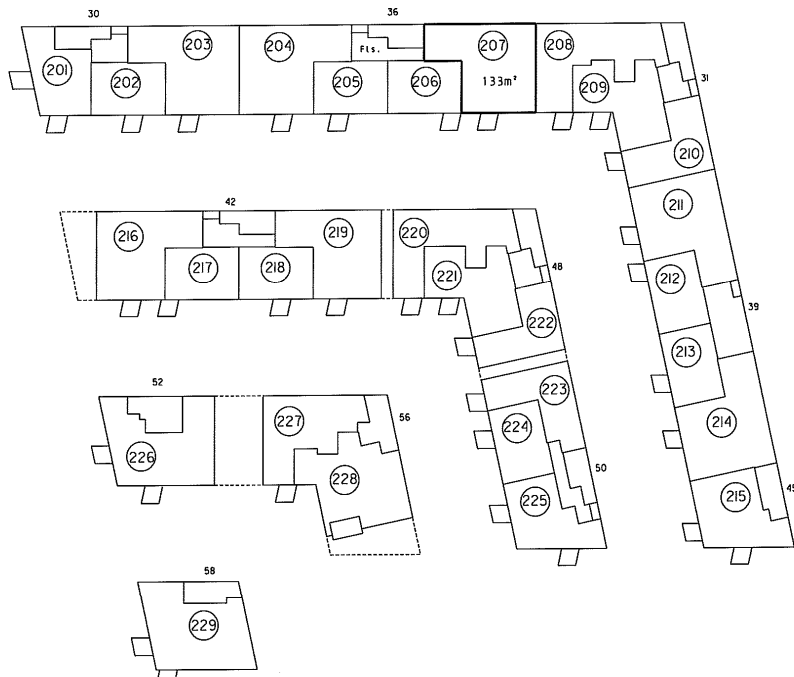

2. sal 1:500

Ejerlejlighed nr. 207 af matr. nr. 2148ds

Ejerlav: Århus Bygrunde
Kommune: Århus

Adresse: Marlene Thomsens Gade 36, 2. sal, lejlighed 1
Ejerlejlighedens areal: 133 m²

Grænserne for ejerlejligheden er fremhævet med kraftige linier på etageplanerne.

Udferdiget som bilag til anmeldelse om ejendommens opdeling i ejerlejligheder.

Dato: 01-02-2013

Landinspektør

4. For rum med skråvægge er arealet beregnet 1 et plan 150 over gulv.

2. Hus, vægskikkelser med
3. Hele vægskikkelsen med
Fællestum

Ejerlejlighedens areal er beregnet
ifølge boliginventarens afmåling af 25/8 9177.
I hele ydermuren

Landinspektørens navn, adresse og J. nr.: 6537 ab/hl
landinspektørfirmaet bøg & krabbe aps
rosensgade 35 • 8000 århus C • tlf. 86126388
e-mail: bk@bk-land.dk • fax. 86125070

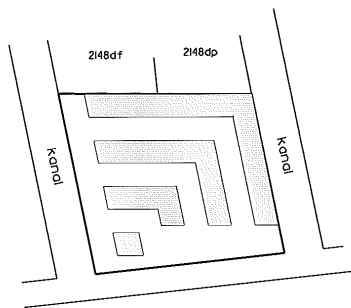

Århus Bugt

Oversigtskort 1:2000

Ejerlejlighed nr. 208 af matr. nr. 2148ds

Ejerlav: Århus Bygrunde
Kommune: Aarhus
Adresse: Marlene Thomsens Gade 31, 2. sal, lejlighed 3
Ejerlejlighedens areal: 121 m²

Grænserne for ejerlejligheden er fremhævet med kraftige linier på etageplanerne.

Udfærdiget som bilag til anmeldelse om ejendommens opdeling i ejerlejligheder.

Dato: 01-02-2013

Landinspektør

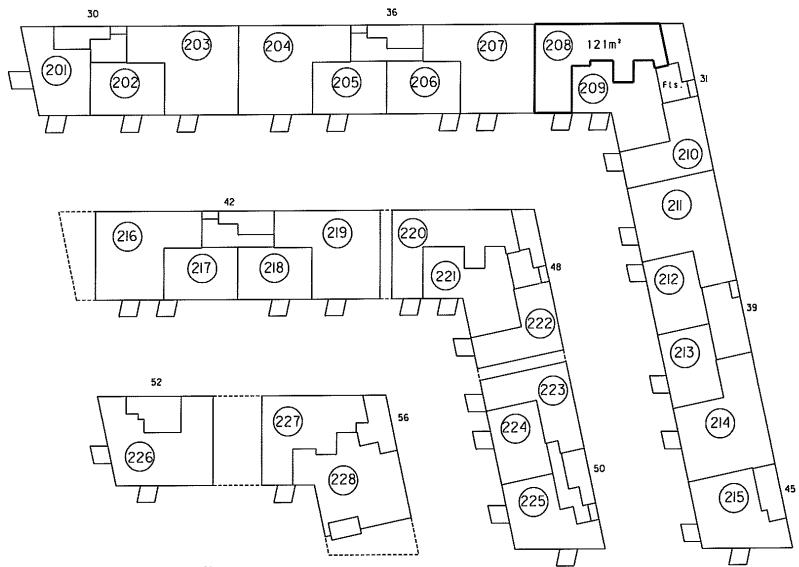

2. sal 1:500

4. For rum med skovægge er græder beregnet i et plan 1:50 over gulv.

2. Hvis vægtykkelse med
3. Hvis vægtykkelse med
fællesrum

Ejerlejlighedens areal er
indregnet i
ejendommens areal af 2578 m²
I hele ydarmen

Landinspektørens navn, adresse og J.nr.: 6537 cb/hl

landinspektørfirmaet bøg & krabbe ops
rosenagade 36 • 8000 århus C • tlf. 8626388
e-mail: bk@bk-land.dk • fax. 8625070

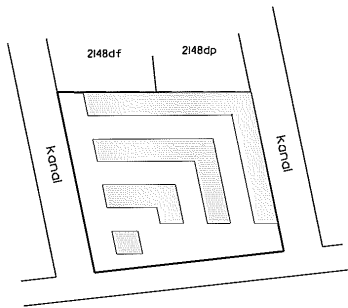

Århus Bugt

Oversigtskort i:2000

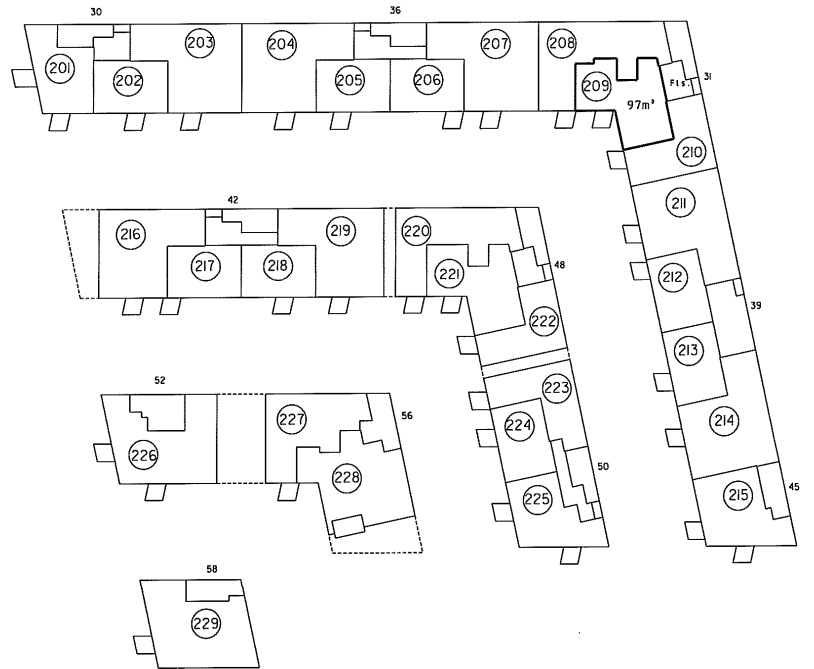

2. sal i:500

Ejerlejlighed nr. 209 af matr.nr. 2148ds

Ejerlav: Århus Bygrunde
Kommune: Aarhus
Adresse: Mariane Thomsens Gade 31, 2. sal, lejlighed 2
Ejerlejlighedens areal: 97 m²

Grænserne for ejerlejligheden er fremhævet med kraftige linier på etageplanerne.

Udfærdiget som bilag til anmeldelse om ejendommens opdeling i ejerlejligheder.

Dato: 01-02-2013

Landinspektør

4. For rum med skråvægge er arealet beregnet i et plan 1:50 over gulv

2. Højdeoplysninger med
3. Højde af væggen mod
fællesrum

1. Ejendommens areal er medregnet
af ruminddelingen af etage 31, 214/8 (B77)
L. Høje, ydermuren

Landinspektørens navn, adresse og J. nr.: 6537 ab/hl

landinspektørfirmaet bøg & krabbe ops
rosensgade 36 • 8000 Århus C • tlf. 86126388
e-mail: bkebk-land.dk • fax. 86125070

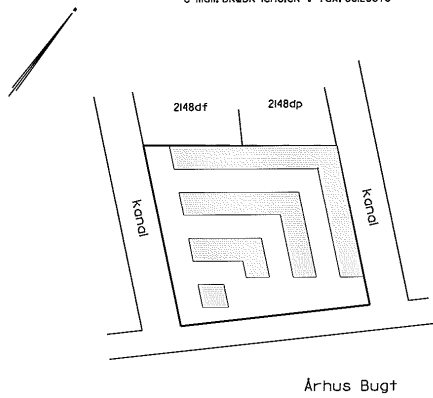

Overigtskort 1:2000

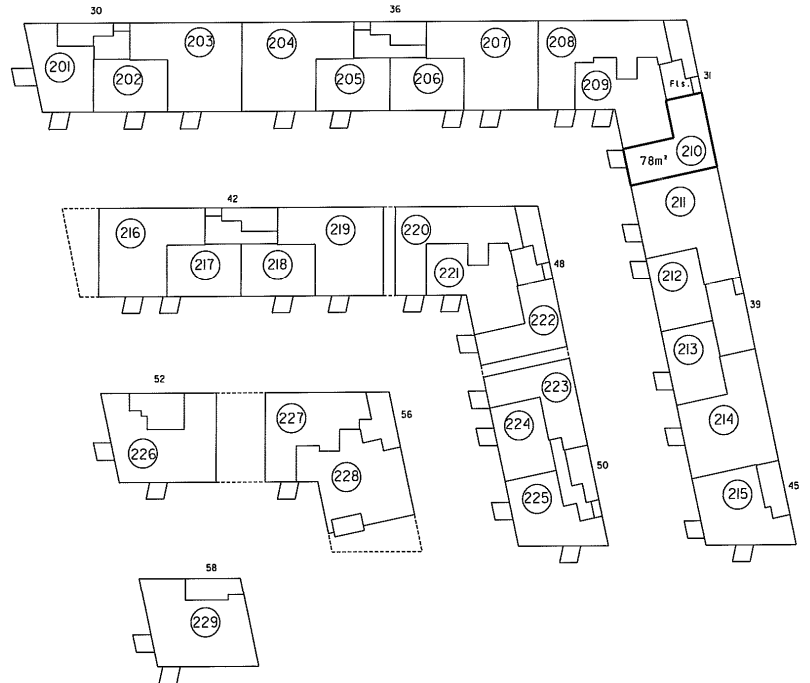

2. sal 1:500

Ejerlejlighed nr. 210 af matr. nr. 2148ds

Ejerlav: Århus Bygrunde
Kommune: Aarhus
Adresse: Mariane Thomsens Gade 31, 2. sal, lejlighed I
Ejerlejlighedens areal: 78 m²

Grensene for ejerlejligheden er fremhævet med kraftige linier på etageplanerne.

Udfærdiget som bilag til anmeldelse om ejendommens opdeling i ejerlejligheder.

Dato: 01-02-2013

P. Bøg
Landinspektør

4. For rum med skræbvege er arealet beregnet i et plan 1:50 over gulv.

2. Hvis vægtykkelse med
3. Hvis vægtykkelsen med
fejlsrum

I ejerlejlighedens areal er medregnet:
1. Areal af fælles arealer af 257,6 m²
2. Hvis ydervægen

Landsinspektørens navn, adresse og J.nr.: 6537 ab/hl

landinspektørfirmaet bøg & krøbbe ops
rosensgade 36 • 8000 århus C • tlf. 8626388
e-mail: bkebk-land.dk • fax. 8625070

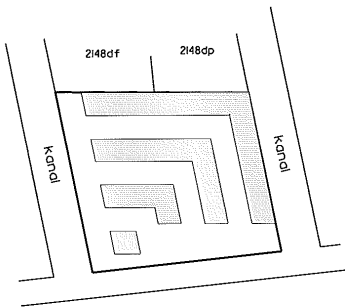

Århus Bugt

Oversigtskort 1:2000

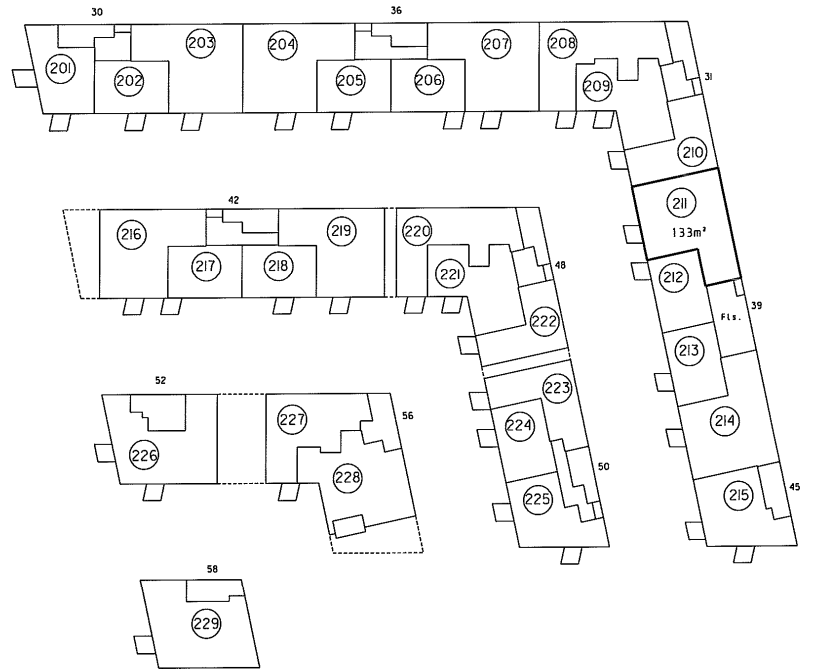

2. sal 1:500

Ejerlejlighed nr. 211 af matr. nr. 2148ds

Ejerlav: Århus Bygrunde
Kommune: Århus
Adresse: Mariane Thomsens Gade 39, 2. sal, lejlighed 4
Ejerlejlighedens areal: 133 m²

Grænserne for ejerlejligheden er fremhævet med kraftige linier på etageplanerne.

Udfærdiget som bilag til anmeldelse om ejendommens opdeling i ejerlejligheder.

Dato: 01-02-2013

Landsinspektør

4. For rum med skrivebøger er området betegnet i et plan UD over gulv.

2. Hvis vægtykkelse med anden ejerlignhed
3. Hvis vægtykkelse med fællesrum

Ejerlejlighedens areal, m²
ifølge bygningens tekniske tegninger af 25/8 1971
L. Høe ydermaalen

Landsinspektørens navn, adresse og j.nr.: 6537 ab/hl

landinspektørfirmaet bøg & krabbe aps
rosensgade 36 • 8000 århus C • tlf. 86126388
e-mail: bk@bk-land.dk • fax: 86125070

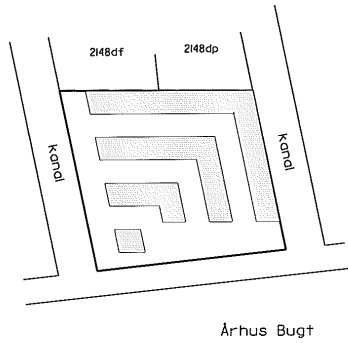

Oversigtskort I:2000

Ejerlejlighed nr. 212 af matr. nr. 2148ds

Ejerlav: Århus Bygrunde
Kommune: Aarhus
Adresse: Mariane Thomsens Gade 39, 2. sal, lejlighed 3
Ejerlejlighedens areal: 65 m²

Grænserne for ejerlejligheden er fremhævet med kraftige linier på etageplanerne.

Udfærdiget som bilag til anmeldelse om ejendommens opdeling i ejerlejligheder.

Dato: 01-02-2013

Landsinspektør

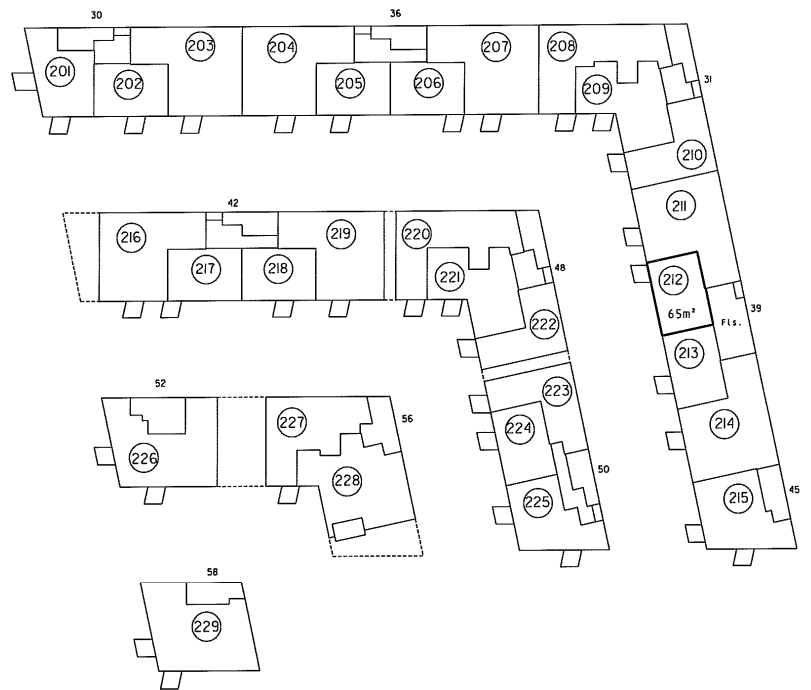

2. sal I:500

4. For rum med skråvege er arealet beregnet i et plan 1:50 over gulv.

2. Hvis vægtykkelse med
anden ejerlejlighed
3. Hvis vægtykkelsen med
Andet rum

1. Ejerlejlighedens areal er måderejnet
(ifølge boligministeriets cirkulære af 25/8 1977)
1. Hvis ydermuren

Landsinspektorens navn, adresse og j.nr.: 6537 ab/hl

landinspektørfirmaet bøgh & krabbe aps
rosensgade 36 • 8000 århus C • tlf. 86126388
e-mail: bk@bk-land.dk • fax. 86125070

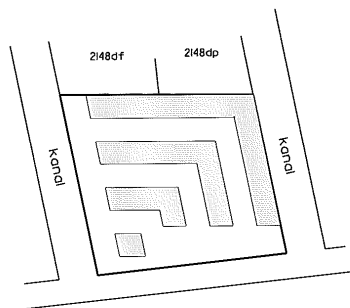

Århus Bugt

Overigtskort 1:2000

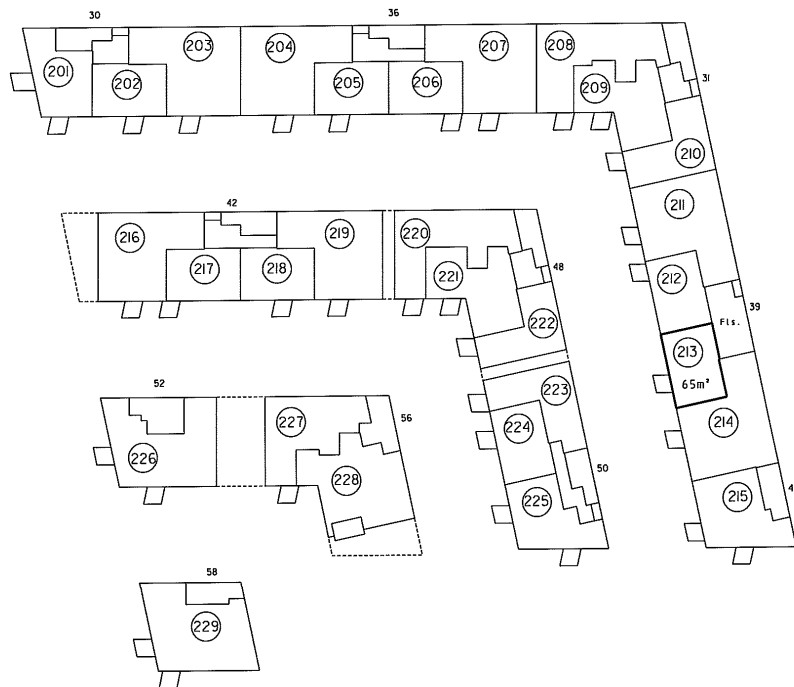

2. sal 1:500

Ejerlejlighed nr. 213 af matr. nr. 2148ds

Ejerlav: Århus Bygrunde

Kommune: Aarhus

Adresse: Mariane Thomsens Gade 39, 2. sal, lejlighed 2

Ejerlejlighedens areal: 65 m²

Grænserne for ejerlejligheden er fremhævet med kraftige linjer på etageplanerne.

Udfærdiget som bilag til anmeldelse om ejendommens opdeling i ejerlejligheder.

Dato: 01-02-2013

P. Bøgh

Landsinspektør

4. For rum med skrovedge er arealet beregnet i et plan 1:50 over gulv.

2. Hele væksthjælp med
puden afsluttes
3. Hele væksthjælp med
Fællesrum

1. Ejerlejligheden er afgrænset
af røde linjer
2. Hele væksthjælp med
puden afsluttes
3. Hele væksthjælp med
Fællesrum

Landinspektørens navn, adresse og J.nr.: 6537 ab/hl

landinspektørfirmaet bøg & krabbe aps
rosensgade 36 • 8000 århus C • tlf. 86/26388
e-mail: bk@bk-land.dk • fax. 86/25070

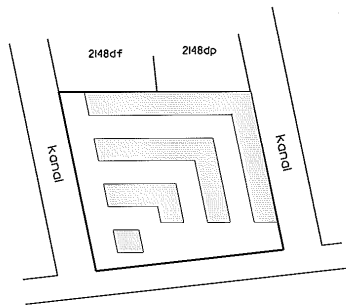

Århus Bugt

Oversigtskort i:2000

Ejerlejlighed nr. 214 af matr. nr. 2148ds

Ejerlav: Århus Bygrunde

Kommune: Aarhus

Adresse: Marlene Thomsens Gade 39, 2. sal, lejlighed 1

Ejerlejlighedens areal: 133 m²

Grænserne for ejerlejligheden er fremhævet med kraftige linier på etageplanerne.

Udfærdiget som bilag til anmeldelse om ejendommens opdeling i ejerlejligheder.

Dato: 01-02-2013

P. M. B. 13/13
Landinspektør

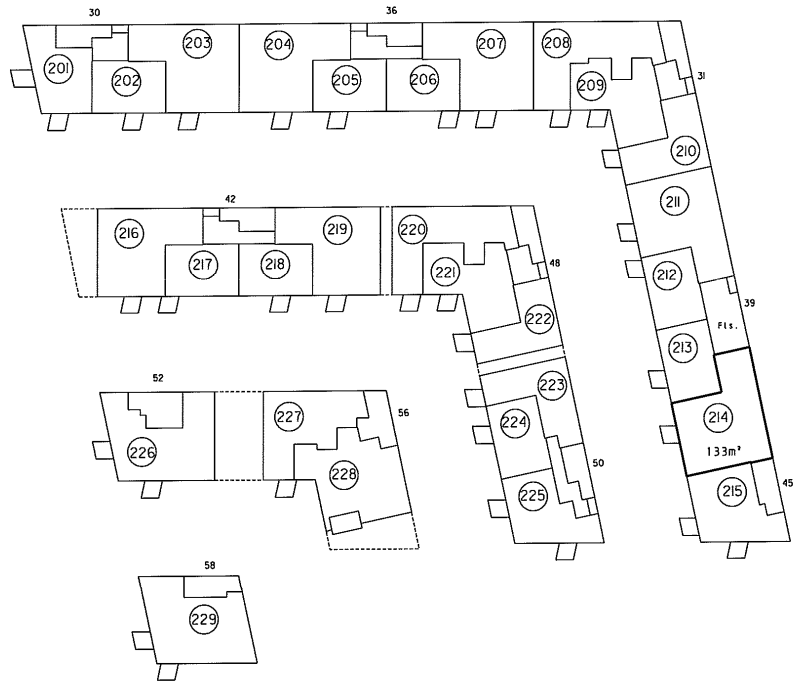

2. sal i:500

4. For rum med skovbæppe er arealet beregnet i et plan 1:50 over gulv.

2. I de vækkelser med anden ejerlejlighed
3. I de vækkelser med fællesrum

1. Ejerlejlighedens areal er målt og beregnet i henhold til de tekniske bestemmelser i Byggesagens nr. 25/8 af 1977.
L. Høe yderligere

Landinspektørens navn, adresse og j.nr.: 6537 ab/hl

landinspektørfirmaet bøgh & krabbe aps
rosensgade 36 • 8000 århus c • tlf. 86126388
e-mail: bk@bk-land.dk • fax. 86125070

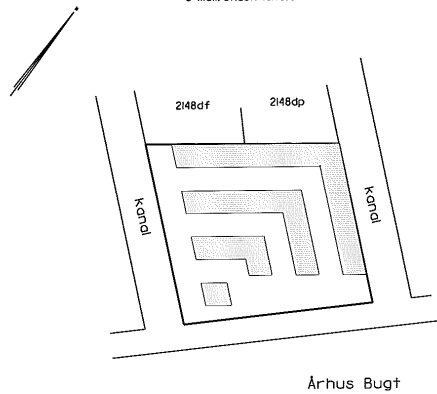

Oversigtskort 1:2000

Ejerlejlighed nr. 20 af matr. nr. 2148ds

Ejerlav: Århus Bygrunde
Kommune: Århus
Adresse: Marlene Thomsens Gade 42, st., lejlighed 4
Ejerlejlighedens areal: 78 m²

Grænserne for ejerlejligheden er fremhævet med kraftige linjer på etageplanerne.

Udfærdiget som bilag til anmeldelse om ejendommens opdeling i ejerlejligheder.

Dato: 01-02-2013

P. Møller
Landinspektør

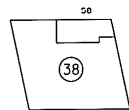
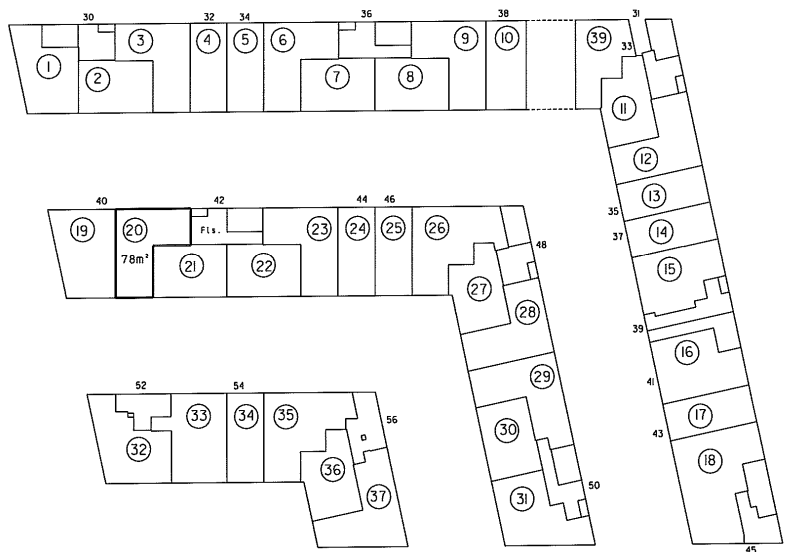

Stueplan 1:500

4. For rum med skovvegge er arealet beregnet i et plan 1:50 over gulv.

2. Hvis vægtykkelse med anden etøjleghed
3. Hvis vægtykkelse med
4. Hvis vægtykkelse med

Ejerlejlighedens arealer medregnet
(ifølge byggesagens af 25/8 1977)
Lise Søgaard

Landinspektørens navn, adresse og J. nr.: 6537 ab/hl

landinspektørfirmaet bøg & krøbbe aps
rosensgade 36 • 8000 århus C • tlf. 86126388
e-mail: bk@bk-land.dk • fax. 86125010

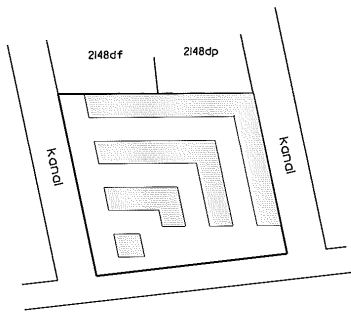

Århus Bugt

Oversigtskort 1:2000

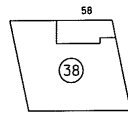
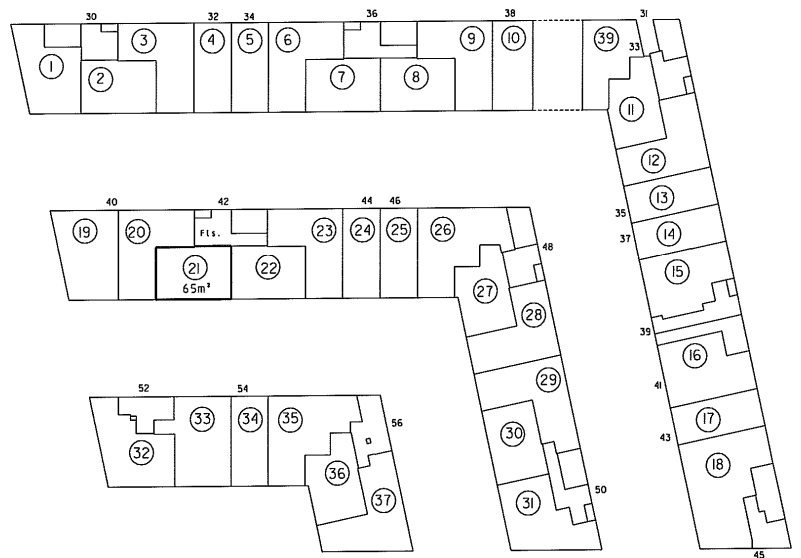

Stueplan 1:500

Ejerlejlighed nr. 21 af matr. nr. 2148ds

Ejerlav: Århus Bygrunde
Kommune: Aarhus
Adresse: Mariane Thomsens Gade 42 st., lejlighed 3
Ejerlejlighedens areal: 65 m²

Grænserne for ejerlejligheden er fremhævet med kraftige linier på etageplanerne.

Udfærdiget som bilag til anmeldelse om ejendommens opdeling i ejerlejligheder.

Dato: 01-02-2013

Landinspektør

4. For rum med søvægge er areal beregnet i et plan 1:50 over gulv

2. Høj vægtykkelse med
uden ejerlejlighed
3. Høj vægtykkelse med
fællesrum

I ejerlejlighedens areal er medregnet:
1. Høj vægtykkelse af stue
2. Høj vægtykkelse af stue
3. Høj vægtykkelse af stue

Landinspektørens navn, adresse og J.nr.: 6537 ab/hl

landinspektør firmaet bøg & krøbbe ops
rosensgade 36 • 8000 Århus C • tlf. 86126388
e-mail: bkebk-land.dk • fax: 86125070

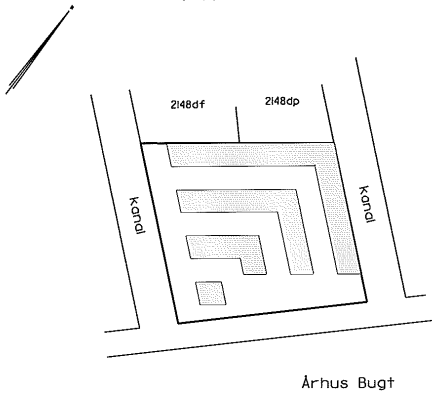

Oversigtskort 1:2000

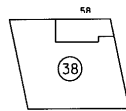
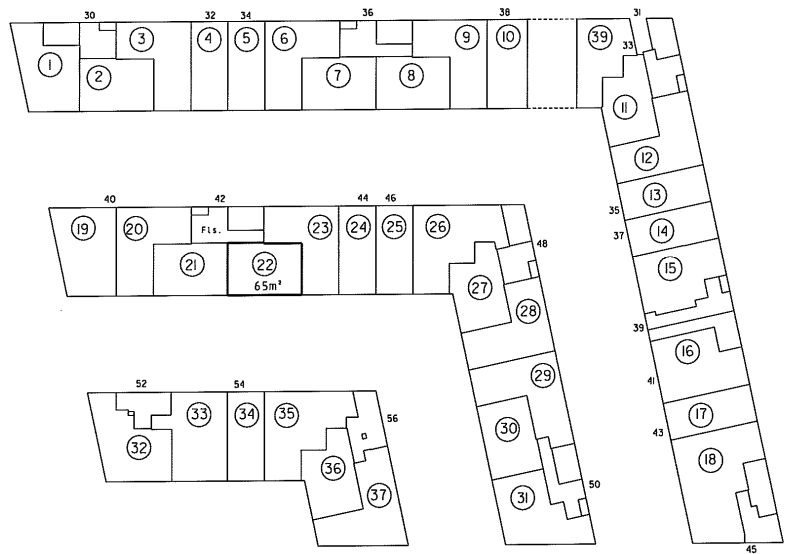

Stueplan 1:500

Ejerlejlighed nr. 22 af matr. nr. 2148ds

Ejerlav: Århus Bygrunde
Kommune: Aarhus
Adresse: Marlene Thomsens Gade 42 st., lejlighed 2
Ejerlejlighedens areal: 65 m²

Grænserne for ejerlejligheden er fremhævet med kraftige linier på etageplanerne.
Udfærdiget som bilag til anmeldelse om ejendommens opdeling i ejerlejligheder.

Dato: 01-02-2013

Landinspektør

4. For rum med skråvege er arealet beregnet i et plan 1:50 over gulv.

2. Hvis vægtykkelse med anden bjergning er afværgen mod fællesrum

Ejerlejlighedens areal er medregnet i ejerlejlighedens areal af 25/6 197h i den ydermur

Landinspektørens navn, adresse og j.nr.: 6537 ab/hl

landinspektørfirmaet bøg & krabbe ops
rosensgade 36 • 8000 århus C • tlf. 8626388
e-mail: bk@bk-land.dk • fax. 8625070

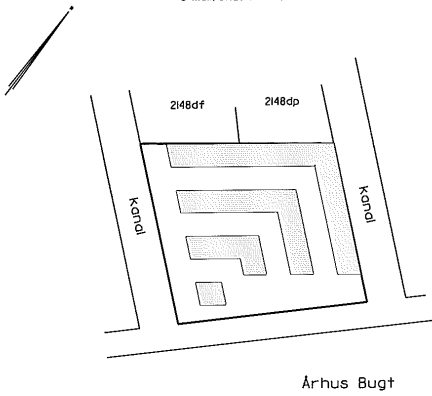

Oversigtskort 1:2000

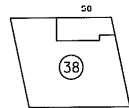
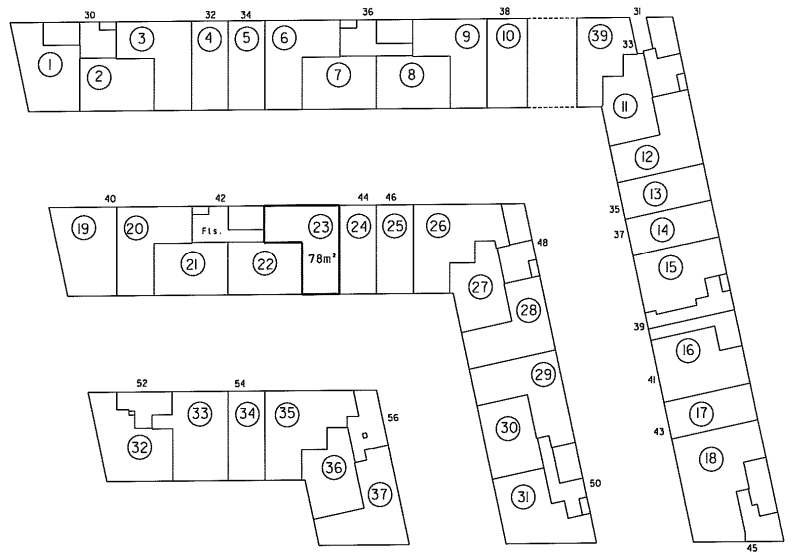

Stueplan 1:500

Ejerlejlighed nr. 23 af matr. nr. 2148ds

Ejerlav: Århus Byarunde
Kommune: Aarhus
Adresse: Marlene Thomsens Gade 42 st., lejlighed I
Ejerlejlighedens areal: 78 m²

Grænserne for ejerlejligheden er fremhævet med kraftige linjer på etageplanerne.

Udfærdiget som bilag til anmeldelse om ejendommens opdeling i ejerlejligheder.

Data: 01-02-2013

Landinspektør

4. For rum med skråvege er arealet beregnet i et plan 1:50 over gulv

2. Hvis vægtykkelse med indre ejerlejlighed er afregnet med vægtykkelsen med fællesrum

Ejerlejlighedens areal er medregnet i ejerlejlighedens areal af 25/6 1977 i den ydermur

Landinspektørens navn, adresse og J.nr.: 6537 ab/hl
landinspektørfirmaet bøg & krøbbe ops
rosensgade 36 • 8000 århus C • tlf. 8626388
e-mail: bk@bk-land.dk • fax: 8625070

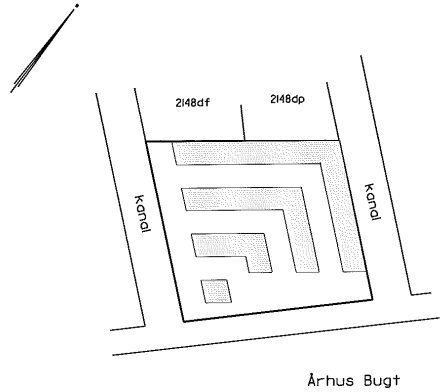

Oversigtskort 1:2000

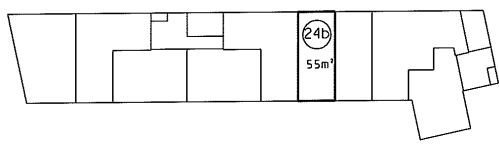

I. sal 1:500

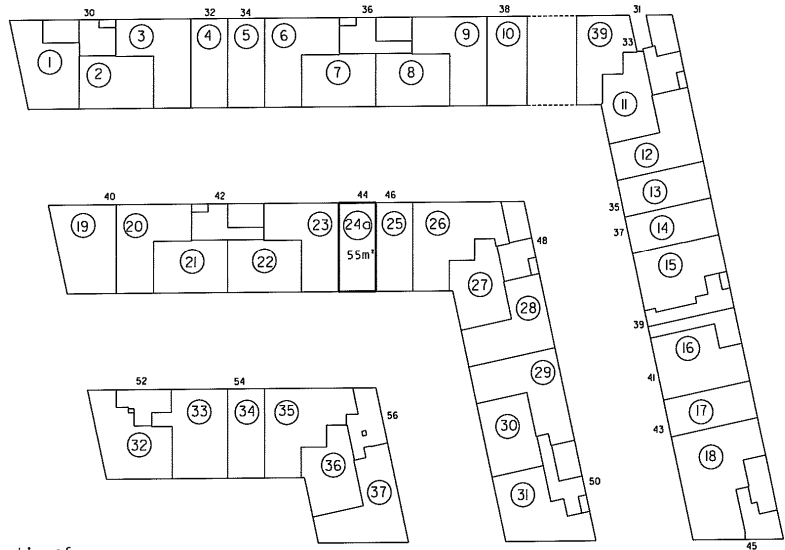

Ejerlejlighed nr. 24 af matr. nr. 2148ds

Fjerlav: Århus Byarunde
Kommune: Aarhus
Adresse: Mariane Thomsens Gade 44
Ejerlejlighedens areal: 110 m²

Grænserne for ejerlejligheden er fremhævet med kraftige linjer på etageplanerne.

Udfærdiget som bilag til anmeldelse om ejendommens opdeling i ejerlejligheder.

Dato: 01-02-2013

Ejerlejligheden består af:
a) beboelse 55 m²
b) beboelse 55 m²
110 m²

P. Bøg
Landinspektør

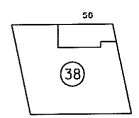

Stueplan 1:500

4. For rum med skræbvege er arealet beregnet i et plan 1:50 over gulv.

2. Hele vægtykkelsen med
3. Hele vægtykkelsen med
fællesrum

1. Ejerlejlighedens areal er beregnet
i et plan 1:50 af matr. nr. 2148 ds
1. Hele ydermuren

Landinspektørens navn, adresse og l.n.r.: 6537 ab/hl
landinspektørfirmaet bøg & krabbe aps
rosensgade 36 • 8000 århus c • tlf. 86126388
e-mail: bk@bk-land.dk • fax. 86125070

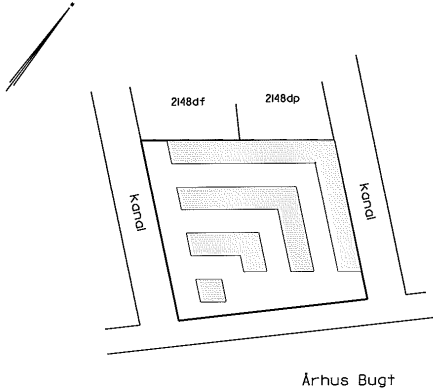

Oversigtskort l:2000

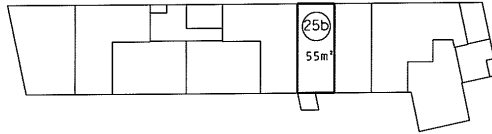

l. sal l:500

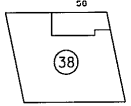
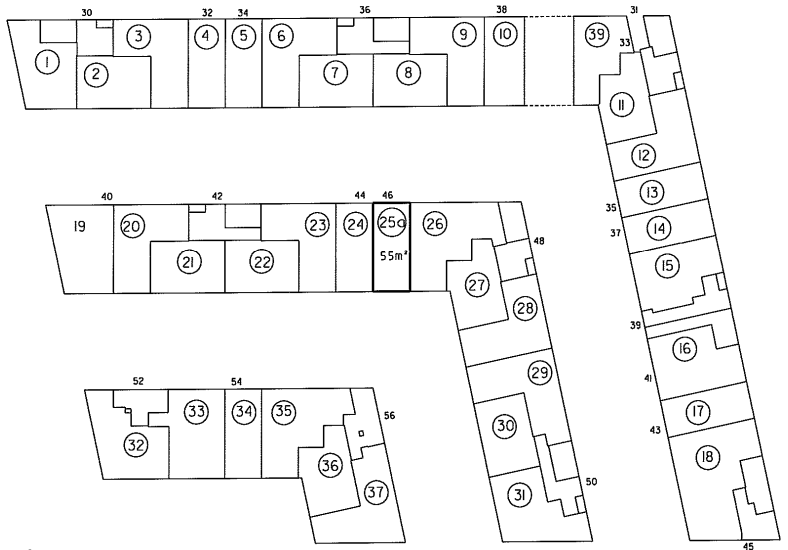

Stueplan l:500

Ejerlejlighed nr. 25 af matr. nr. 2148ds

Ejerlav: Århus Byarunde
Kommune: Aarhus
Adresse: Marlane Thomsens Gade 46
Ejerlejlighedens areal: 110 m²

Grænserne for ejerlejligheden er fremhævet med kraftige linjer på etageplanerne.

Udfærdiget som bilag til anmeldelse om ejendommens opdeling i ejerlejligheder.

Dato: 01-02-2013

Ejerlejligheden består af:

a) beboelse 55 m²

b) beboelse 55 m²

110 m²

Landinspektør

4. For rum med skråvege er arealet beregnet i et plan 1:50 over gulv

2. ved vægskærs og
3. i alle vægskærs med
fællesrum

Ejerlejlighedens areal er beregnet i
et plan 1:50 over gulvet af 25/6 1977
i hele yderrummet

Landinspektørens navn, adresse og t.n.r.: 6537 ab/hl

landinspektørfirmaet bøg & krøbbe ops
rosensgade 35 • 8000 århus C • tlf. 8626388
e-mail: bk@bk-land.dk • fax. 8625070

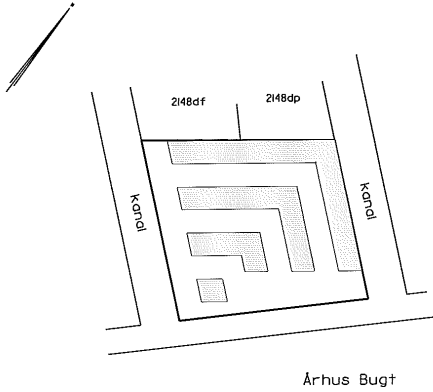

Oversigtskort i:2000

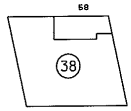
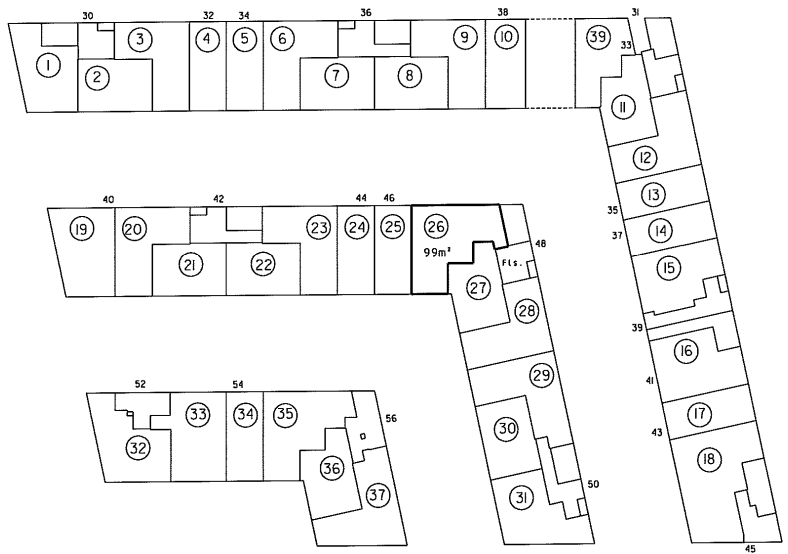

Stueplan i:500

Ejerlejlighed nr. 26 af matr. nr. 2148ds

Ejerlav: Århus Byarunde
Kommune: Aarhus
Adresse: Mariane Thomsens Gade 48, st., lejlighed 3
Ejerlejlighedens areal: 99 m²

Grænserne for ejerlejligheden er fremhævet med kraftige linier på etageplanerne.

Udfærdiget som bilag til anmeldelse om ejendommens opdeling i ejerlejligheder.

Dato: 01-02-2013

Pernille BSS
Landinspektør

4. For rum med air-ovæge er arealer beregnet 1 et plan, L50 over gulv.

2. Høj vægrykkelser mod
3. Høj vægrykkelser mod
4. Høj vægrykkelser mod

1. Ejerlejlighedens areal er medregnet
2. Ejerlejlighedens areal er medregnet
3. Ejerlejlighedens areal er medregnet

Landsinspektørens navn, adresse og j.nr.: 6537 ab/hl

landinspektørfirmaet bøg & krabbe aps
rosensgade 36 • 8000 århus C • tlf. 86126388
e-mail: bk@bk-land.dk • fax. 86125070

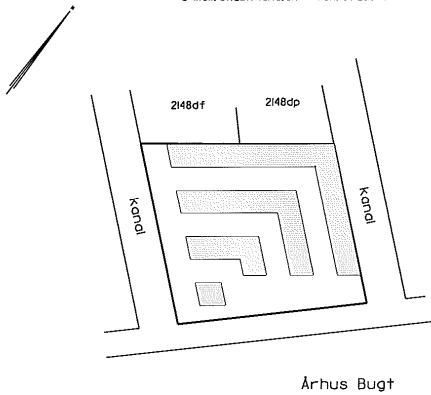

Oversigtskort I:2000

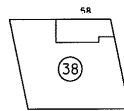
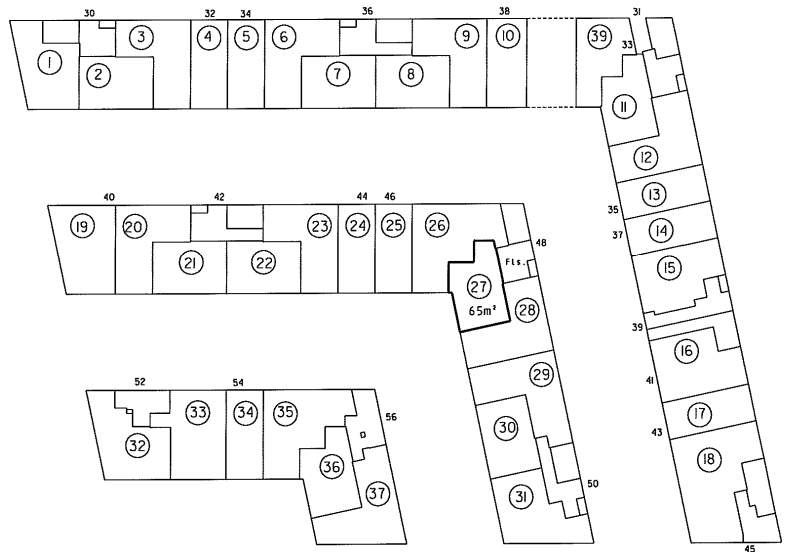

Stueplan I:500

Ejerlejlighed nr. 27 af matr. nr. 2148ds

Ejerlav: Århus Bygrunde
Kommune: Aarhus
Adresse: Mariane Thomsens Gade 48, st., lejlighed 2
Ejerlejlighedens areal: 65 m²

Grænserne for ejerlejligheden er fremhævet med kraftige linier på etageplanerne.

Udfærdiget som bilag til anmeldelse om ejendommens opdeling i ejerlejligheder.

Dato: 01-02-2013

P. Bøg
Landsinspektør

4. For rum med skrivepæ er arealet beregnet i et plan 1:50 over gulv.

2. Højvægskvæle med anden etøjelighed
3. Højvægskvæle med et øjeblik

1. Ejerlejlighedens areal er beregnet efter boligenstærkets dimensioner af 25.6.1978 i hest ydermuren

Landinspektørens navn, adresse og j.nr.: 6537 ab/hl

landinspektørfirmaet bøgh & krabbe ops
rosensgade 36 • 8000 århus C • tlf. 86126388
e-mail: bk@bk-land.dk • fax. 86125070

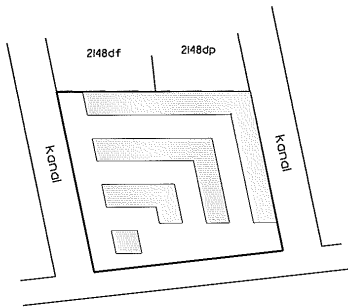

Århus Bugt

Oversigtsskorte 1:2000

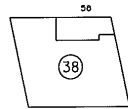
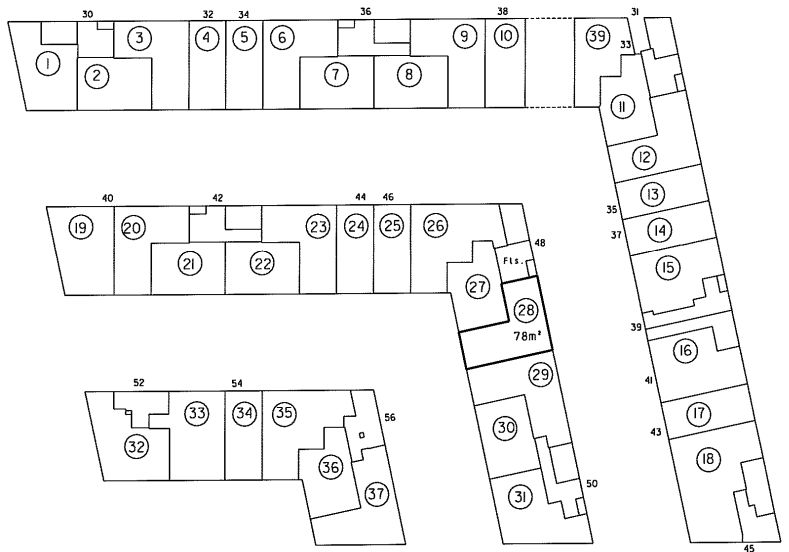

Stueplan 1:500

Ejerlejlighed nr. 28 af matr. nr. 2148ds

Fjerlav: Århus Bygrunde
Kommune: Aarhus
Adresse: Marlene Thomsens Gade 48, st., lejlighed 1
Ejerlejlighedens areal: 78 m²

Grænserne for ejerlejligheden er fremhævet med kraftige linjer på etageplanerne.

Udfærdiget som bilag til anmeldelse om ejendommens opdeling i ejerlejligheder.

Dato: 01-02-2013

Landinspektør

4. For rum med skovlege er created beregnet let på 150 over gub.

2. Nav vægtykkelse med anden ejerljlghed
3. Hise vægtykkelse med forstærket

1. Ejerljlghedens areal er medregnet (ifm. boligministeriets cirkulære af 25/8 877)
L. Hise ydermuren

Landinspektorens navn, adresse og J.nr.: 6537 ab/hl

landinspektørfirmaet bøgh & krabbe aps
rosensgade 36 • 8000 århus C • tlf. 86126388
e-mail: bke@b-k-land.dk • fax. 86125070

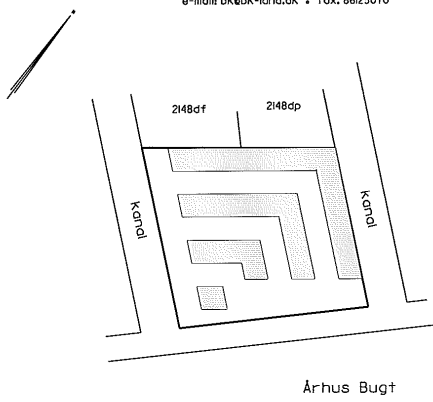

Århus Bugt

Øversigtsskørt 1:2000

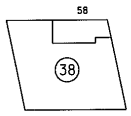
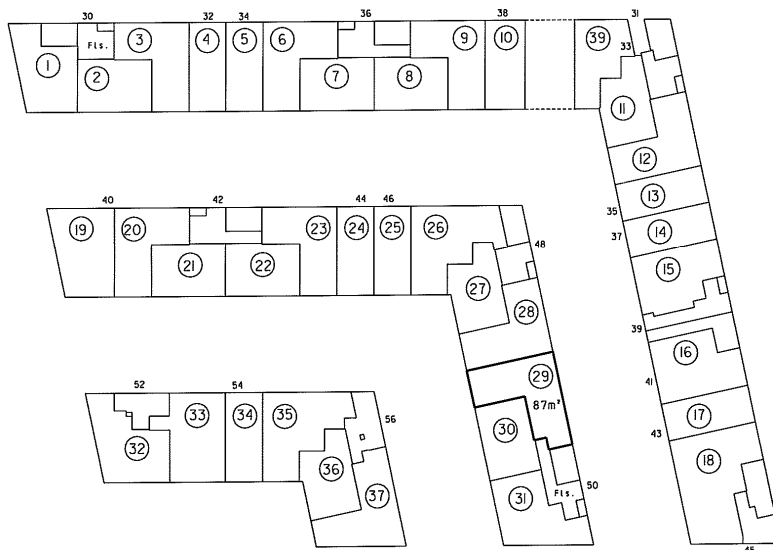

Stueplan 1:500

Ejerljlghed nr. 29 af matr. nr. 2148ds

Ejerlav: Århus Dygrunde
Kommune: Århus
Adresse: Mariane Thomsens Gade 50, st., ljlghed 3
Ejerljlghedens areal: 87 m²

Grænserne for ejerljlgheden er fremhævet med kraftige linjer på etageplanerne.

Udfærdiget som bilag til anmeldelse om ejendommens opdeling i ejerljlgheder.

Dato: 01-02-2013

Landinspektør

4. For rum med skræbølge er arealet beregnet i et plan 1:50 over gulv.

2. Kolv vægtykkelse med anden ejerlejlighed
3. Kolv vægtykkelse med fællesrum

1. Ejerlejlighedens areal er mådereget iftfr. boligministeriets cirkulære af 25/8 1978 i hele ydermurene

Landsinspektorens navn, adresse og j.nr.: 6537 ab/hi

landinspektørfirmaet bøgh & krabbe aps
rosensgade 36 • 8000 århus c • tlf. 86126388
e-mail: bk@bk-land.dk • fax. 86125070

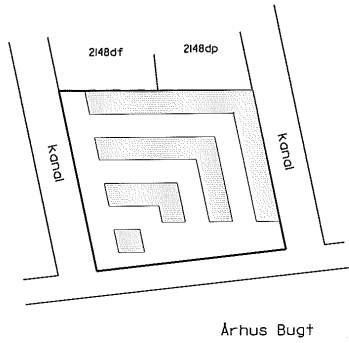

Oversigtskort 1:2000

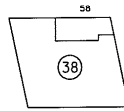
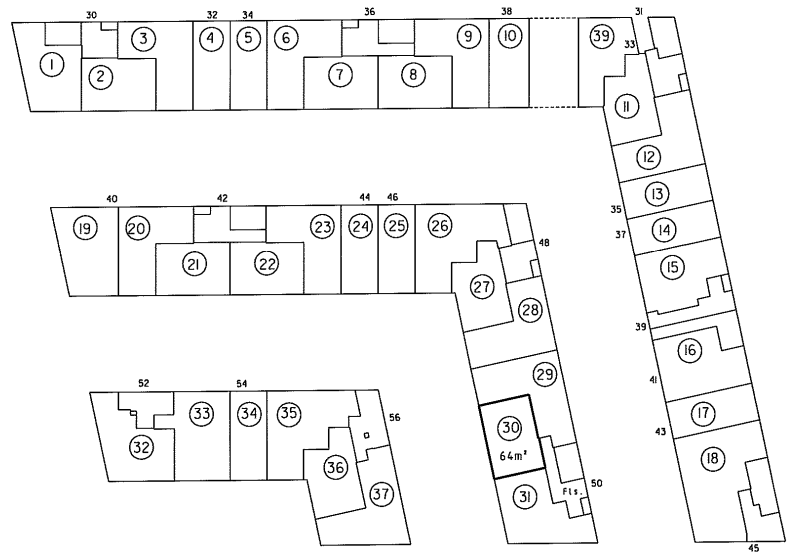

Stueplan 1:500

Ejerlejlighed nr. 30 af matr. nr. 2148ds

Ejerlav: Århus Bygrunde
Kommune: Aarhus
Adresse: Marlene Thomsens Gade 50, st., lejlighed 2
Ejerlejlighedens areal: 64 m²

Grænserne for ejerlejligheden er fremhævet med kraftige linjer på etageplanerne.

Udfærdiget som bilag til anmeldelse om ejendommens opdeling i ejerlejligheder.

Dato: 01-02-2013

Landsinspektør

4. For rum med skovlege eller andet beregnet i et plan 1:50 over gade

2. Hvis vejryddelse med anden ejerlignhed
3. Hvis vejryddelsen med naturrum

I ejerlignhedens areal er medregnet (jfr. boligministeriets cirkulære af 25/4 1977) i hele ydermuren

Landinspektørens navn, adresse og j.nr.: 6537 ab/hl

landinspektørfirmaet bøg & krabbe aps
rosensgade 36 • 8000 Århus C • tlf. 86126388
e-mail: bk@bk-land.dk • fax. 86125070

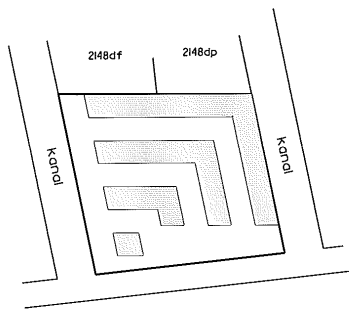

Århus Bugt

Overigtskort 1:2000

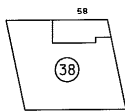
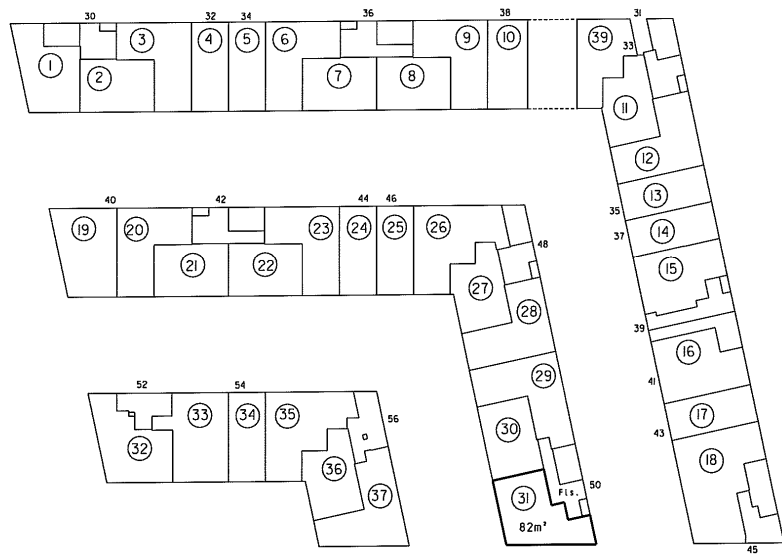

Stueplan 1:500

Ejerlignhed nr. 31 af matr.nr. 2148ds

Ejerlav: Århus Bygrunde
Kommune: Aarhus
Adresse: Marlene Thomsens Gade 50, st. lejlighed 1
Ejerlignhedens areal: 82 m²

Grænserne for ejerlignheden er fremhævet med kraftige linier på etageplanerne.

Udfærdiget som bilag til anmeldelse om ejendommens opdeling i ejerlignheder.

Dato: 01-02-2013

Landinspektør

4. For rum med størrelse er området beregnet i et rum L50 over gulv

2. Hvis vægtykkelse med anden ejerlejlighed
3. Hvis vægtykkelse med fællesrum

Ejerlejlighedens areal er beregnet i ffr. boligministeriets cirkulære af 25/8 1977 i hele ydermuren

Landsinspektørens navn, adresse og J.nr.: 6537 ab/hl

landinspektørfirmaet bøg & krabbe aps
rosensgade 36 • 8000 århus C • tlf. 86126388
e-mail: bk@bk-land.dk • fax: 86125070

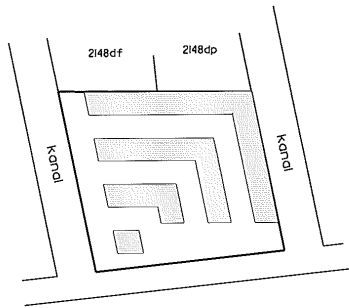

Århus Bugt

Oversigtskort i:2000

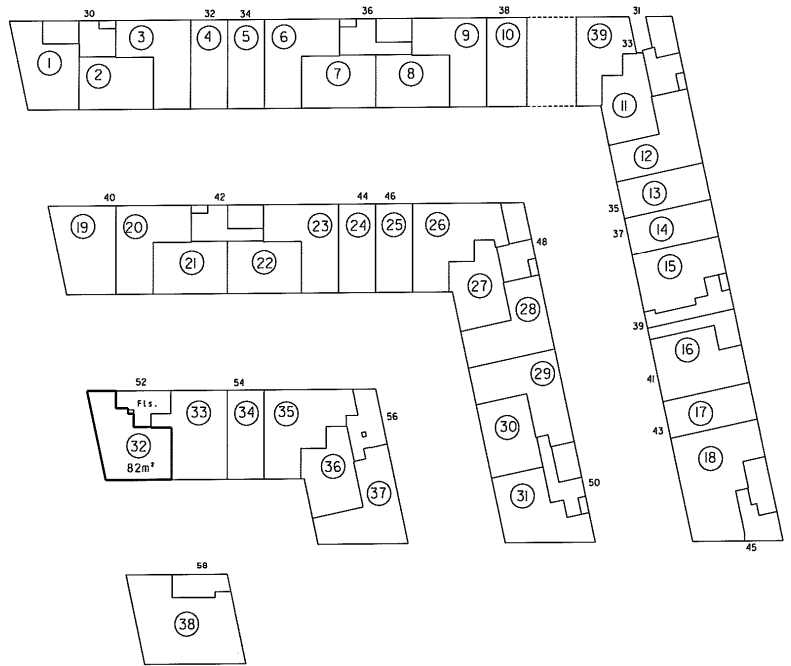

Stueplan i:500

Ejerlejlighed nr. 32 af matr. nr. 2148ds

Ejerlav: Århus Bygrunde
Kommune: Aarhus
Adresse: Marlene Thomsens Gade 52, st., lejlighed 2
Ejerlejlighedens areal: 82 m²

Grænserne for ejerlejligheden er fremhævet med kraftige linier på etageplanerne.

Udfærdiget som bilag til anmeldelse om ejendommens opdeling i ejerlejligheder.

Dato: 01-02-2013

Landinspektør

4. For rum med søvægge er arealet beregnet i et plan 1:50 over gulv.

2. Hvis vægtykkelse mod anden ejerlighed.
3. Hvis vægtykkelsen mod fællesrum

1. Ejerlejlighedens areal er medregnet i for boligundersørelsen af 25/8 1977.
I hele ydermuren

Landinspektørens navn, adresse og J.nr.: 6537 ab/hi

landinspektørfirmaet bøg & krøbbe aps
rosensgade 36 • 8000 århus C • tlf. 86/26388
e-mail: bk@bk-land.dk • fax. 86/25070

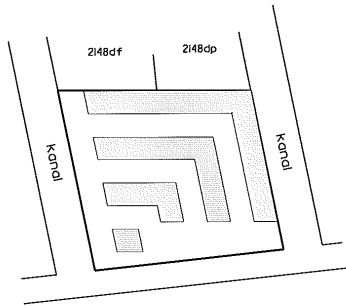

Århus Bugt

Oversigtskort 1:2000

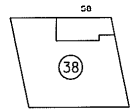
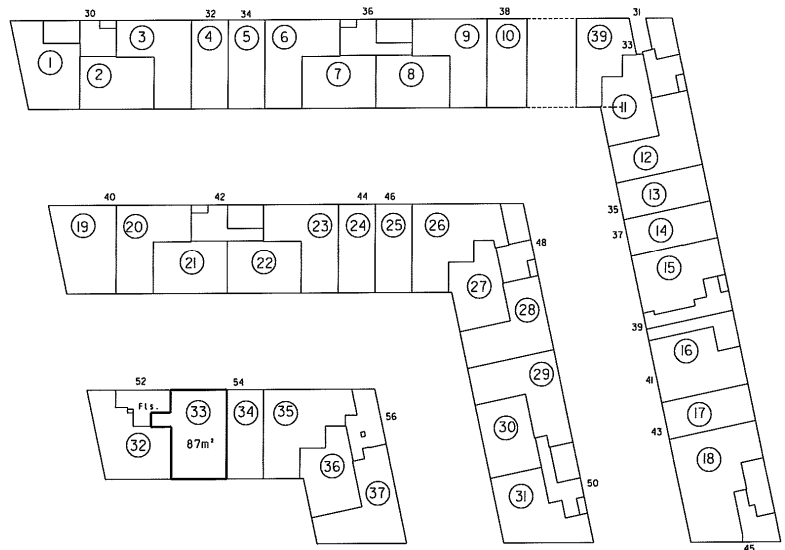

Stueplan 1:500

Ejerlejlighed nr. 33 af matr. nr. 2148ds

Ejerlav: Århus Bygrunde
Kommune: Århus
Adresse: Mariane Thomsens Gade 52, st., lejlighed I
Ejerlejlighedens areal: 87 m²

Grænserne for ejerlejligheden er fremhævet med kraftige linier på etageplanerne.

Udfærdiget som bilag til anmeldelse om ejendommens opdeling i ejerlejligheder.

Dato: 01-02-2013

Landinspektør

4. For rum med skrævvægge er arealet beregnet i et plan 1:50 over gulv.

2. Hvis vægtykkelse med
3. anden ejerlejlighed
3. Hvis vægtykkelsen med
fællesrum

Ejerlejlighedens arealer medregnes
(Hfr.-boligministeriets cirkulære af 25/8 1977)
i disse størrelser

Landsinspektørens navn, adresse og J.nr.: 6537 ab/hl

landinspektørfirmaet bøgh & krabbe aps
rosensgade 36 • 8000 århus C • tlf. 86126388
e-mail: bk@bk-land.dk • fax. 86125070

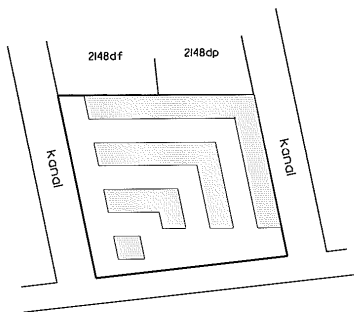

Århus Bugt

Oversigtskort 1:2000

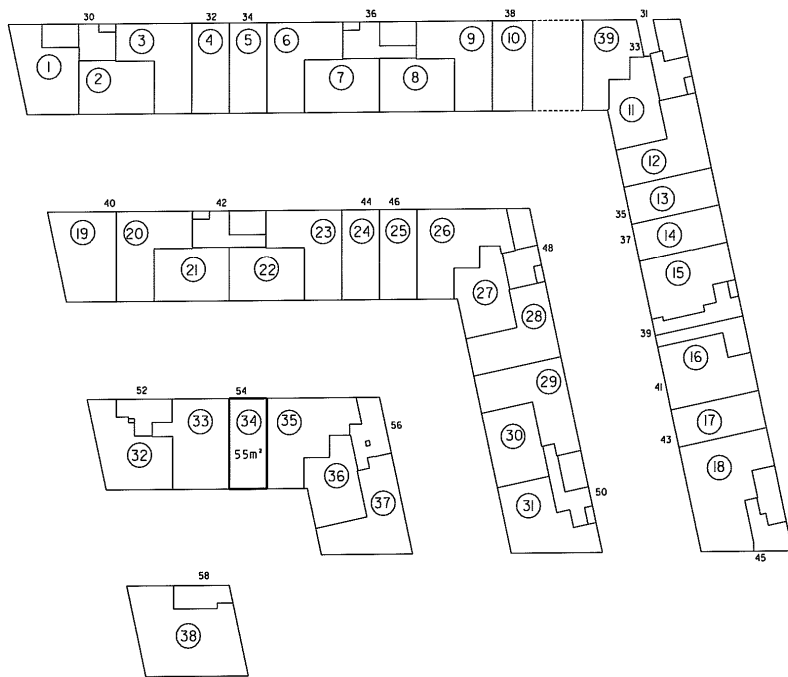

Stueplan 1:500

Ejerlejlighed nr. 34 af matr. nr. 2148ds

Ejerlav: Århus Bygrunde
Kommune: Aarhus
Adresse: Mariane Thomsens Gade 54
Ejerlejlighedens areal: 55 m²

Grænserne for ejerlejligheden er fremhævet med kraftige linier på etageplanerne.

Udfærdiget som bilag til anmeldelse om ejendommens opdeling i ejerlejligheder.

Dato: 01-02-2013

Landinspektør

4. For rum med skråvege er arealet beregnet i et plan 1:50 over gæk.

2. Hvis vægtykkelse med anden ejerløjlighed
3. Hele vægtykkelsen med Fællesrum

1. Ejerløjlighedens areal er medregnet i Fællesrummens arealkvot af 25/8 8977 i Hele ydermuren

Landinspektørens navn, adresse og J.nr.: 6537 ab/hl

landinspektørfirmaet bøg & krabbe aps
rosensgade 36 • 8000 århus C • tlf. 8626388
e-mail: bk@bk-land.dk • fax. 8625070

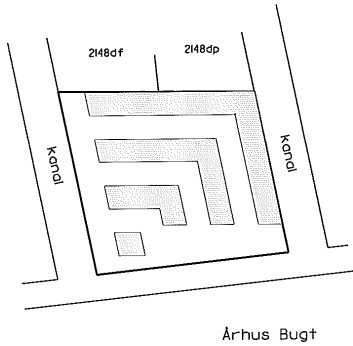

Overigtskort 1:2000

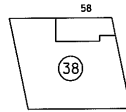
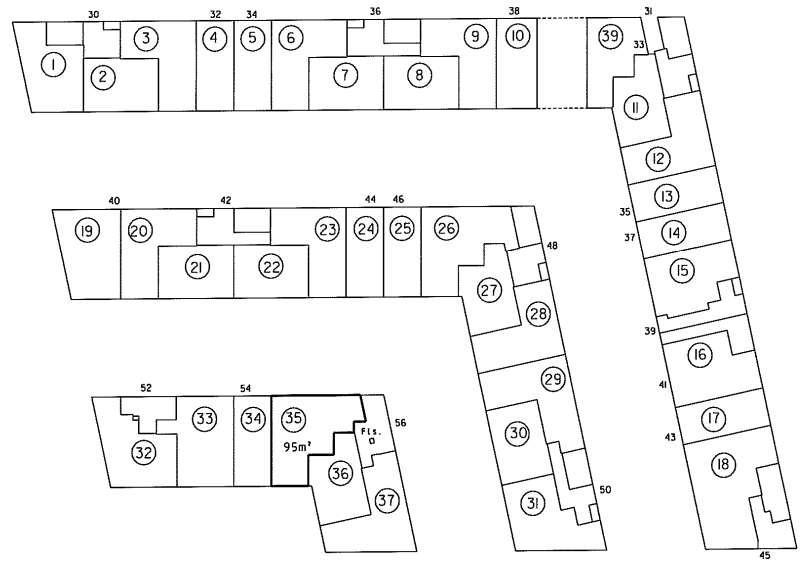

Stueplan 1:500

Ejerløjlighed nr. 35 af matr. nr. 2148ds

Ejerlav: Århus Bygrunde
Kommune: Aarhus
Adresse: Mariane Thomsens Gade 56, st., løjlighed 3
Ejerløjlighedens areal: 95 m²

Grænserne for ejerløjigheden er fremhævet med kraftige linier på etageplanerne.

Udfærdiget som bilag til anmeldelse om ejendommens opdeling i ejerløjigheder.

Dato: 01-02-2013

Landinspektør

4. For rum med air-bølge er areal beregnet for plan 150 over gulv.

2. Hvis vægtykkelse med anden ejerløjghed
3. Hvis vægtykkelsen med fællesrum

Ejerløjghedens areal er medregnet
(jfr. boliglovens artikel 25/6 §7)
1. Hvis ydervægen

Landsinspektørens navn, adresse og J.nr.: 6537 ab/hl
landinspektørfirmaet bøg & krabbe ops
rosensgade 36 • 8000 århus C • tlf. 86126388
e-mail: bkebk-land.dk • fax. 86125070

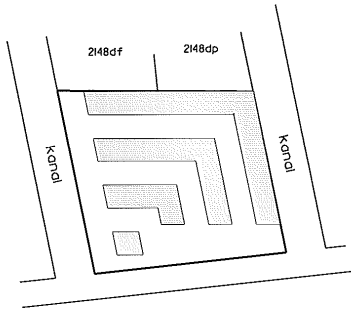

Århus Bugt

Oversigtskort i:2000

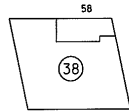
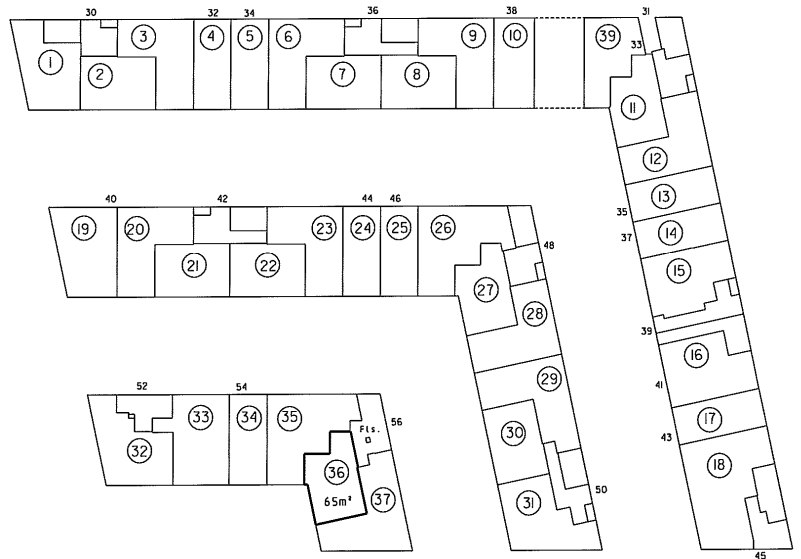

Stueplan i:500

Ejerløjghed nr. 36 af matr. nr. 2148ds

Ejerlav: Århus Bygrunde
Kommune: Aarhus
Adresse: Mariane Thomsens Gade 56, st., løjghed 2
Ejerløjghedens areal: 65 m²

Grænserne for ejerløjgheden er fremhævet med kraftige linier på etageplanerne.

Udfærdiget som bilag til anmeldelse om ejendommens opdeling i ejerløjgheder.

Dato: 01-02-2013

Landsinspektør