

4. For rum med skråvægge er areal beregnet i et plan 1:50 over gulv.

2. Udsk. vægtykkelse med
anden ejerlejlighed
3. Hele vægtykkelsen med
fællesrum

1. Ejerlejligheds areal - medregnet
et fællesrum og et skråvæg rum
L. Hele ydermuren

Landinspektørens navn, adresse og j.nr.: 6537 ab/hl

landinspektørfirmaet bøgh & krabbe aps
rosensgade 36 • 8000 Århus C • tlf. 86126388
e-mail: bk@bk-land.dk • fax. 86125070

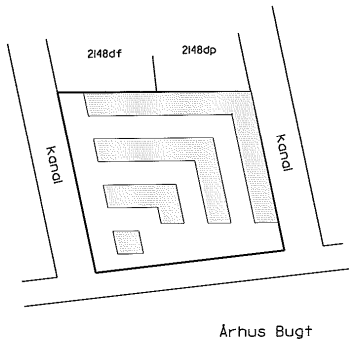

Århus Bugt

Overigtskort 1:2000

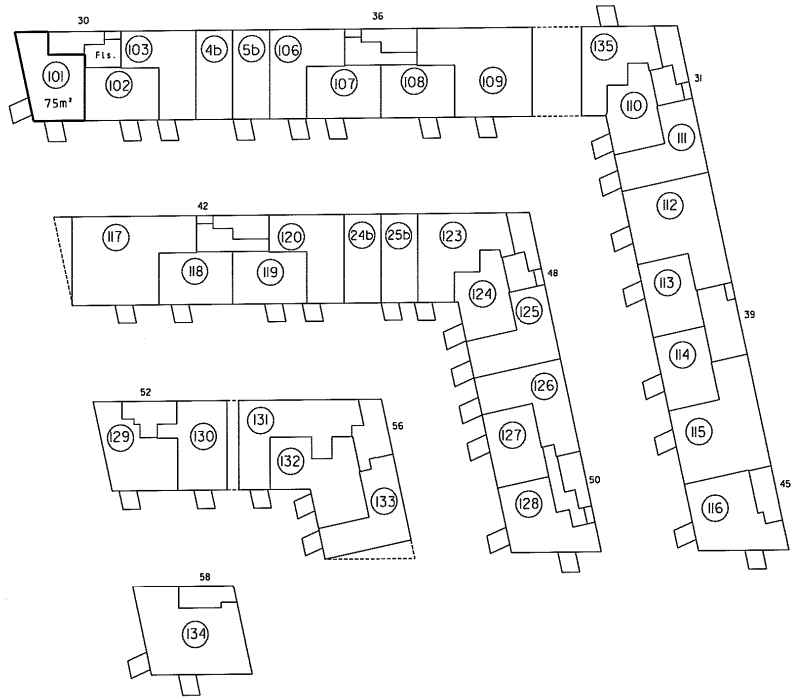

I. sal 1:500

Ejerlejlighed nr. 101 af matr.nr. 2148ds

Ejerlav: Århus Dygrunde
Kommune: Aarhus
Adresse: Mariane Thomsens Gade 30, I. sal, lejlighed 3
Ejerlejlighedens areal: 75 m²

Grænserne for ejerlejligheden er fremhævet med kraftige linier på etageplanerne.

Udfærdiget som bilag til anmeldelse om ejendommens opdeling i ejerlejligheder.

Dato: 01-02-2013

Landinspektør

4. For rum med skråvægge er arealet beregnet i et plan 1:50 over gulv.

2. Hvis vægtykkelse med
anden ejerlejlighed
3. Hvis vægtykkelse med
fællesrum

I ejerlejlighedens areal er medregnet:
(1) - boligministeriets afsnit af 25/8 1977
Lille ydemuren

Landsinspektorens navn, adresse og j.nr.: 6537 ab/hl

landinspektørfirmaet bøgh & krabbe aps
rosensgade 36 • 8000 århus C • tlf. 86126388
e-mail: bkebk-land.dk • fax. 86125070

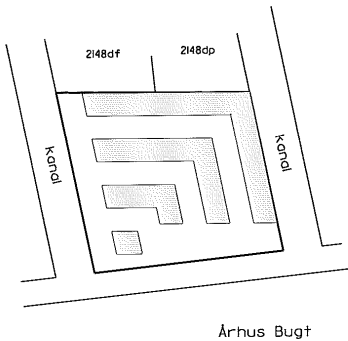

Oversigtskort i:2000

Ejerlejlighed nr. 102 af matr. nr. 2148ds

Ejerlav: Århus Dygrunde
Kommune: Aarhus
Adresse: Mariane Thomsens Gade 30, 1. sal, lejlighed 2
Ejerlejlighedens areal: 65 m²

Grænserne for ejerlejligheden er fremhævet med kraftige linier på etageplanerne.

Udfærdiget som bilag til anmeldelse om ejendommens opdeling i ejerlejligheder.

Dato: 01-02-2013

Landsinspektør

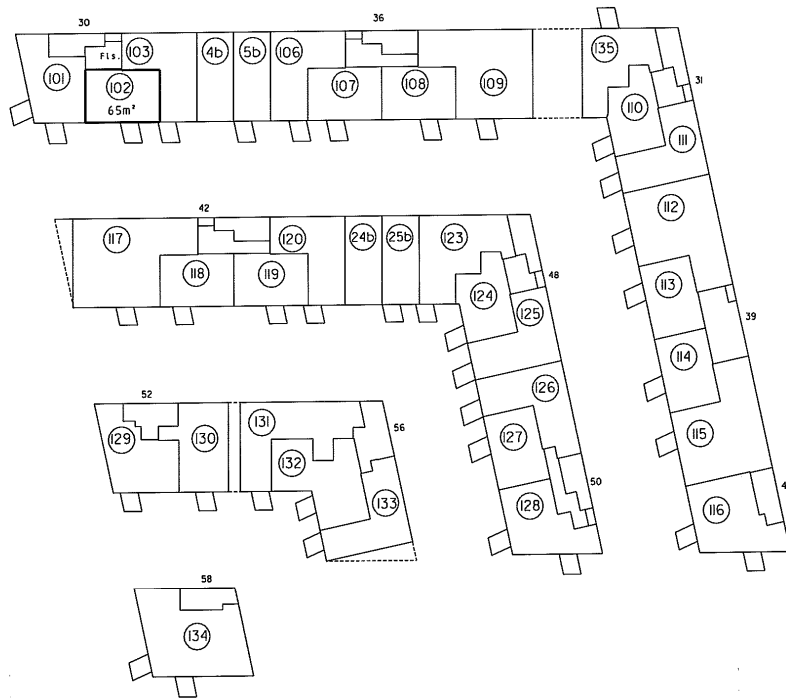

1. sal i:500

4. For rum med skråvægge er arealet beregnet i et plan, 1:50 over gulv

2. Høj vægrykkelien mod anden ejerlejlighed
3. Høj vægrykkelien mod forstuen

Ejerlejlighedens areal er medregnet (fr. boligministeriets cirkulære af 25/8 1977):
1. Høj vægrykkelien mod hele ydervæggen

Landsinspektørens navn, adresse og j.nr.: 6537 ab/hl

landinspektørfirmaet bøg & krabbe aps
rosensgade 36 • 8000 århus C • tlf. 86126388
e-mail: bk@bk-land.dk • fax. 86125070

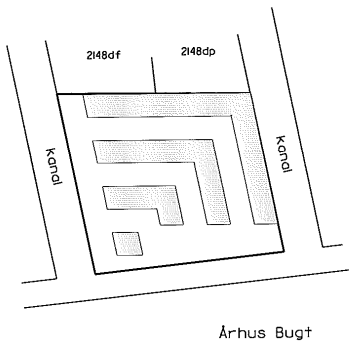

Oversigtskort 1:2000

Ejerlejlighed nr. 103 af matr. nr. 2148ds

Ejerlav: Århus Bygrunde
Kommune: Århus
Adresse: Mariane Thomsens Gade 30, 1. sal, lejlighed 1
Ejerlejlighedens areal: 78 m²

Grænserne for ejerlejligheden er fremhævet med kraftige linjer på etageplanerne.

Udfærdiget som bilag til anmeldelse om ejendommens opdeling i ejerlejligheder.

Dato: 01-02-2013

P. Bøg
Landsinspektør

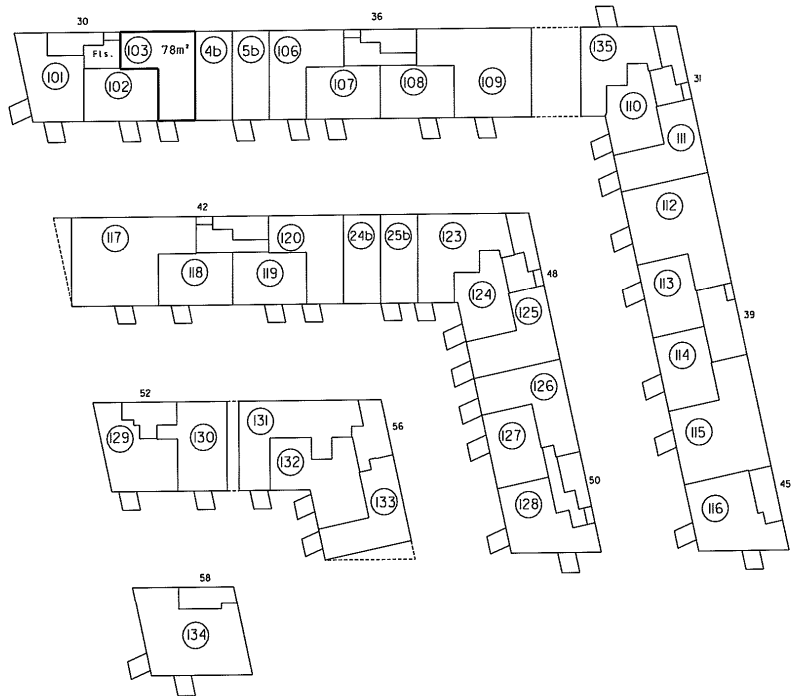

1. sal 1:500

4. For rum med skråvægge er areaet beregnet i et plan 1:50 over gulv.

2. Hvis vægtykkelse med anden ejerlignhed
3. Hvis vægtykkelse med forskel

I ejerlejlighedens areal er medregnet
iffr. boligministeriets cirkulære af 25/8 1977:
1. Høje yderværelser

Landsinspektørens navn, adresse og j.nr.: 6537 cb/hl

landinspektørfirmaet bøg & krøbbe ops
rosensgade 36 • 8000 århus C • tlf. 86126388
e-mail: bk@bk-land.dk • fax. 86125070

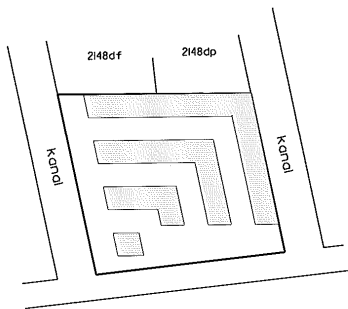

Århus Bugt

Oversigtskort 1:2000

Ejerlejlighed nr. 106 af matr.nr. 2148ds

Ejerlav: Århus Bygrunde
Kommune: Aarhus
Adresse: Marlane Thomsens Gade 36, 1. sal, lejlighed 4
Ejerlejlighedens areal: 78 m²

Grænserne for ejerlejligheden er fremhævet med kraftige linier på etageplanerne.

Udfærdiget som bilag til anmeldelse om ejendommens opdeling i ejerlejligheder.

Dato: 01-02-2013

Landsinspektør

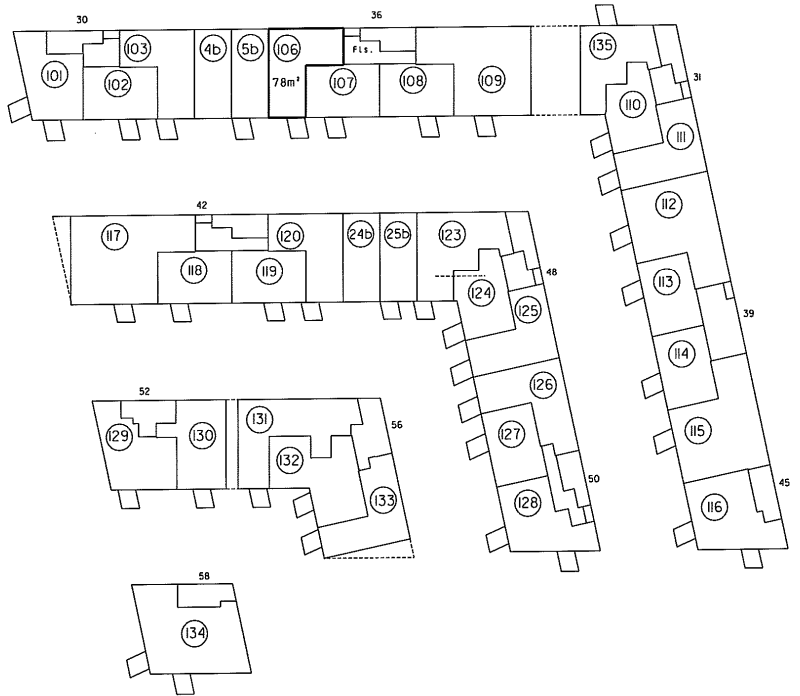

1. sal 1:500

4. For rum med skovrøge er arealet beregnet i et plan 1:50 over gulv.

2. Ikke væksehøjde med
anden ejerlejlighed
3. Høje væksehøjde med
fællesrum

Ejerlejlighedens areal er måleværdt
i henhold til Byggesagens Ordregør nr. 25/8 (1977)
i Høje ydermuren

Landsinspektørens navn, adresse og J.nr.: 6537 ab/hi

landinspektørfirmaet bøgh & krabbe aps
rosensgade 36 • 8000 Århus C • tlf. 86126388
e-mail: bk@bk-land.dk • fax. 86125070

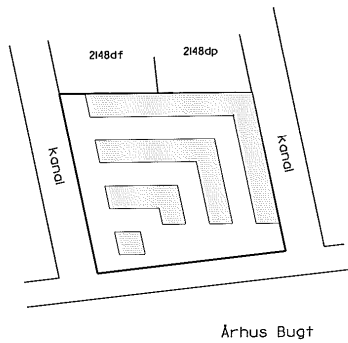

Oversigtskort 1:2000

Ejerlejlighed nr. 107 af matr. nr. 2148ds

Ejerlav: Århus Bygrunde
Kommune: Aarhus
Adresse: Marlene Thomsens Gade 36, I. sal, lejlighed 3
Ejerlejlighedens areal: 65 m²

Grænserne for ejerlejligheden er fremhævet med kraftige linier på etageplanerne.

Udfærdiget som bilag til anmeldelse om ejendommens opdeling i ejerlejligheder.

Dato: 01-02-2013

Landinspektør

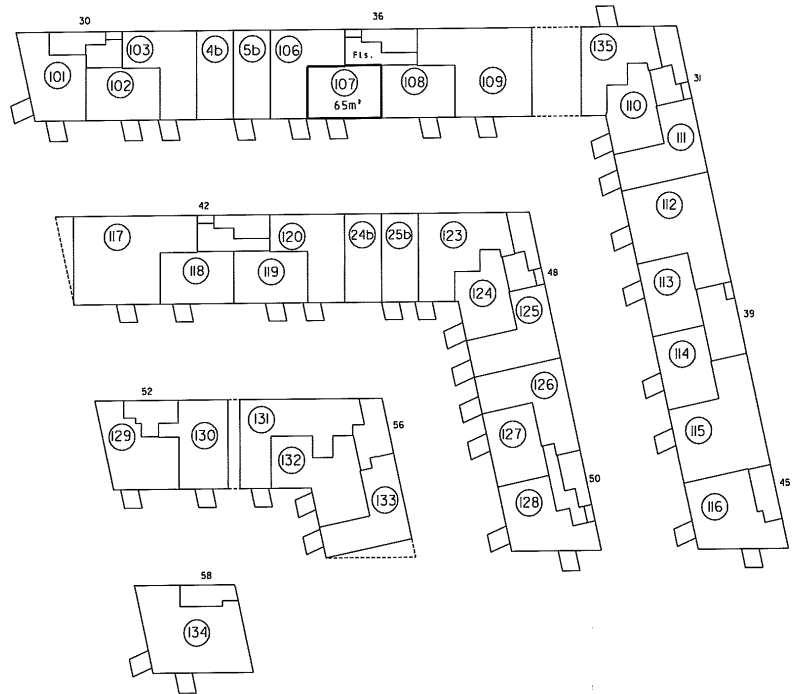

I. sal 1:500

4. For rum med skovlege er arealet beregnet i et plan 1:50 over kv.

2. Hvis vægtykkelse med
anden ejerlighed
3. Hvis vægtykkelsen med
flørum

Ejerlighedens areal er beregnet
iffr. boligministeriets cirkulære af 22/8 1977
L.H. ydermuren

Landinspektørens navn, adresse og l.nr.: 6537 ab/hl

landinspektørfirmaet bøg & krabbe aps
rosensgade 36 • 8000 århus C • tlf. 86126388
e-mail: bk@bk-land.dk • fax. 86125070

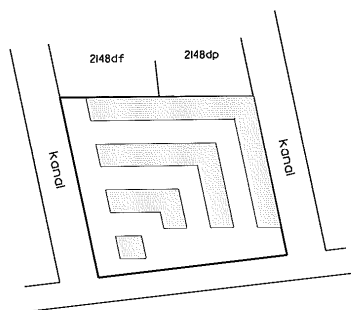

Århus Bugt

Oversigtskort 1:2000

Ejerlighed nr. 108 af matr. nr. 2148ds

Ejerlav: Århus Bygrunde
Kommune: Aarhus

Adresse: Mariane Thomsens Gade 36, I. sal, lejlighed 2
Ejerlighedens areal: 65 m^2

Grænserne for ejerligheden er fremhævet med kraftige linjer på etageplanerne.

Udfærdiget som bilag til anmeldelse om
ejendommens opdeling i ejerligheder.

Dato: 01-02-2013

P. Bøg

Landinspektør

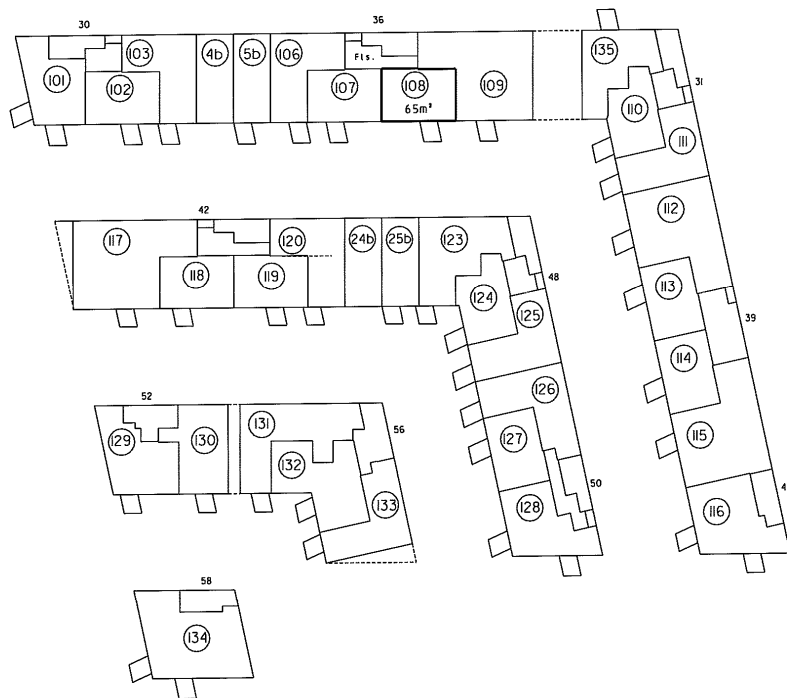

I. sal 1:500

4. For rum med skræbølge er arealet beregnet 1:et plan 1:50 over gulv.

2. Høj, vægtykkelse, indersøjler og søjler
3. Høj, vægtykkelse med fæsteanordninger

Ejerlejlighedens areal er beregnet i henhold til Byggesagens Byggesagsregulering af 25/6 1977 i henhold til Byggesagens Byggesagsregulering af 25/6 1977

Landinspektørens navn, adresse og t.n.r.: 6537 ab/hl

landinspektørfirmaet bøg & krabbe a/s
rosensgade 36 • 8000 århus c • tlf. 8626388
e-mail: bk@bk-land.dk • fax. 8625070

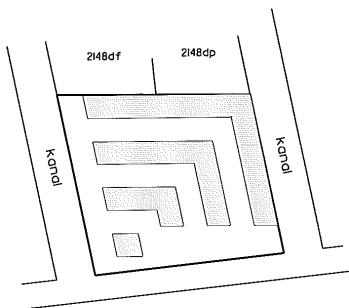

Arhus Bugt

Oversigtskort i:2000

Ejerlejlighed nr. 109 af matr. nr. 2148ds

Fjerlav: Århus Byarunde
Kommune: Aarhus
Adresse: Mariane Thomsens Gade 36, 1. sal, lejlighed 1
Ejerlejlighedens areal: 137 m²

Grensene for ejerlejligheden er fremhævet med kraftige linjer på etageplanerne.

Udferdiget som bilag til anmeldelse om ejendommens opdeling i ejerlejligheder.

Dato: 01-02-2013

P. M. B. 13/13
Landinspektør

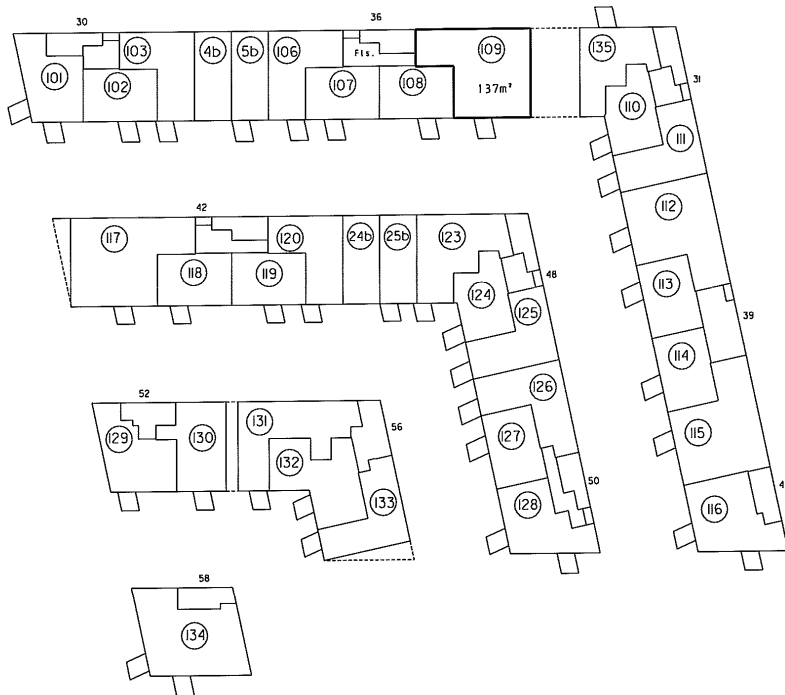

1. sal i:500

4. For rum med skovlege er aredet beregnet i et løn 150 over gulv.

2. Hvis vægtykkelse med anden afbøjning
3. Hvis vægtykkelsen med forstum

1. Ejerlejlighedens areal er beregnet (jf. boligministeriets afkørsel af 25/8 1977) i hele ydermuren

Landinspektørens navn, adresse og J.nr.: 6537 ab/hl

landinspektørfirmaet bøg & krabbe aps
rosensgade 36 • 8000 århus C • tlf. 8626388
e-mail: bk@bk-land.dk • fax. 8625070

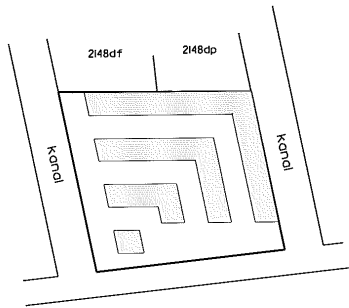

Århus Bugt

Oversigtskort 1:2000

Ejerlejlighed nr. 110 af matr. nr. 2148ds

Ejerlav: Århus Bygrunde
Kommune: Århus

Adresse: Mariane Thomsens Gade 31, 1. sal, lejlighed 2

Ejerlejlighedens areal: 62 m²

Grænserne for ejerlejligheden er fremhævet med kraftige linier på etageplanerne.

Udfærdiget som bilag til anmeldelse om ejendommens opdeling i ejerlejligheder.

Dato: 01-02-2013

Paula BGS
Landinspektør

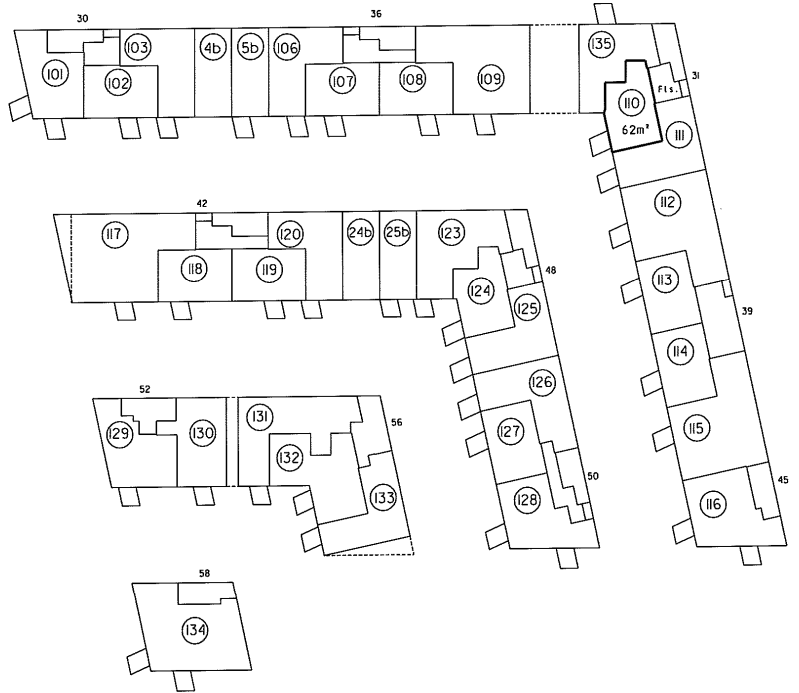

1. sal 1:500

4. For rum med skråvægge er arealet beregnet i et plan 1:50 over gulv.

2. Hvis vægtykkelse med anden bjælkelagning
3. Hvis vægtykkelse med fliser
4. Hvis ydervæg

Ejerlejlighedens areal er medregnet i for-boligministeriets cirkulære af 25/6 1978 i den ydervæg

Landsinspektørens navn, adresse og l.nr.: 6537 ab/hl

landinspektørfirmaet bøg & krabbe a/s
rosensgade 36 • 8000 århus C • tlf. 86126388
e-mail: bkebk-land.dk • fax. 86125070

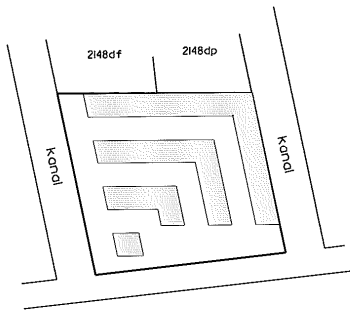

Arhus Bugt

Overigtskort 1:2000

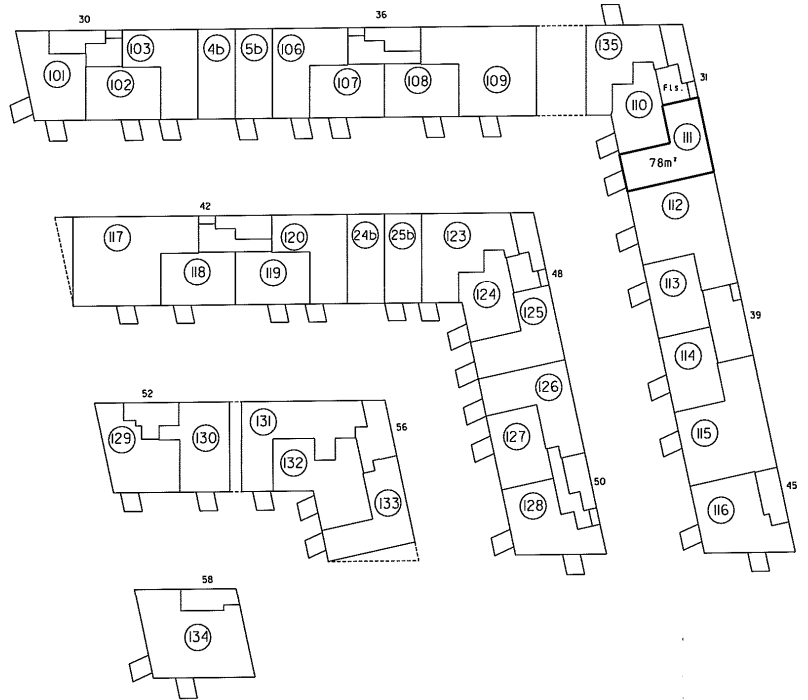

1. sal 1:500

Ejerlejlighed nr. III af matr. nr. 2148ds

Ejerlav: Århus Bygrunde
Kommune: Aarhus
Adresse: Mariane Thomsens Gade 31, 1. sal, lejlighed I
Ejerlejlighedens areal: 78 m²

Grænserne for ejerlejligheden er fremhævet med kraftige linjer på etageplanerne.

Udfærdiget som bilag til anmeldelse om ejendommens opdeling i ejerlejligheder.

Dato: 01-02-2013

P. Møller 13/5

Landinspektør

4. For rum med skrævvægge er arealet beregnet i et plan 1:50 over gulv.

2. Hvis vægtykkelse med skrævvægge
3. Hvis vægtykkelse med fælterum

1. Ejerlejlighedens areal er beregnet i henhold til bygningslovens artikel 25/6 (177) i disse bestemmelser.

Landinspektørens navn, adresse og t.n.r.: 6537 cb/hl
landinspektørfirmaet bøg & krabbe aps
rosensgade 36 • 8000 århus c • tlf. 86126388
e-mail: bk@bk-land.dk • fax. 86125070

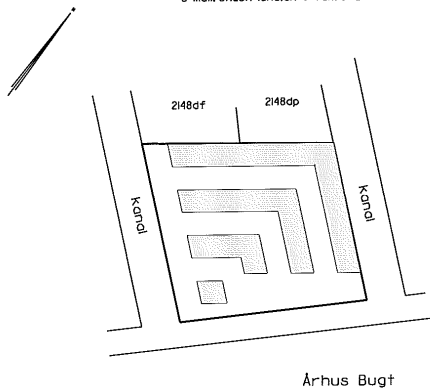

Oversigtskort 1:2000

Ejerlejlighed nr. 112 af matr. nr. 2148ds

Ejerlav: Århus Bygrunde
Kommune: Aarhus
Adresse: Marlene Thomsens Gade 39, 1. sal, lejlighed 4
Ejerlejlighedens areal: 133 m²

Grænserne for ejerlejligheden er fremhævet med krøttede linjer på etageplanerne.

Udfærdiget som bilag til anmeldelse om ejendommens opdeling i ejerlejligheder.

Dato: 01-02-2013

P. Bøg
Landinspektør

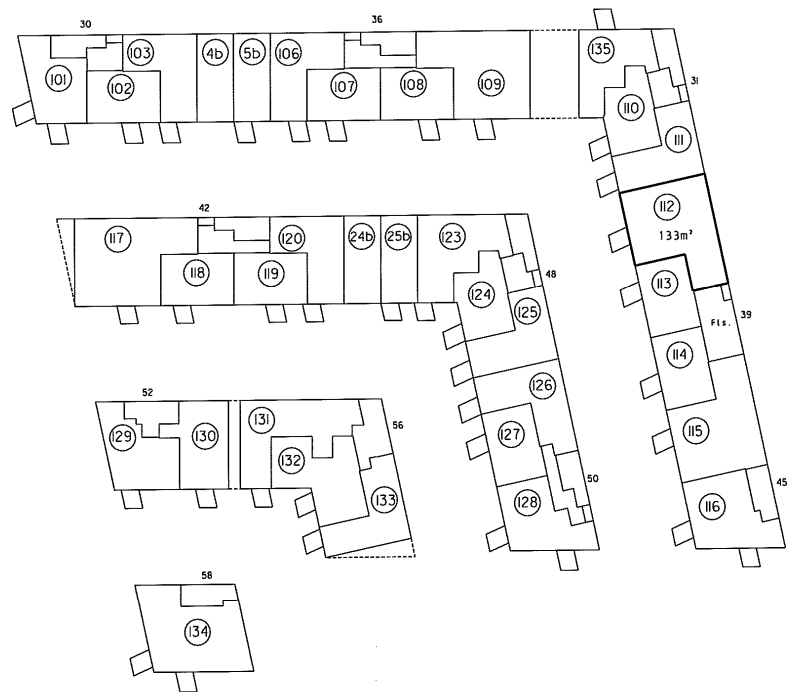

1. sal 1:500

4. For rum med skråvægge er arealet beregnet i et plan 1:50 over gulv.

2. Hvis vægtykkelse med
3. anden oplysningsgrad
3. Hvis vægtykkelse med
fritrækning

1. Ejerlejlighedens areal er medregnet
(jfr. boligministeriets cirkulære af 25/8 1977)
Liges yderligere

Landsinspektørens navn, adresse og j.nr.: 6537 ab/hi

landinspektørfirmaet bøg & krøbbe ops
rosensgade 36 • 8000 århus C • tlf. 8626388
e-mail: bkebk-land.dk • fax. 8625070

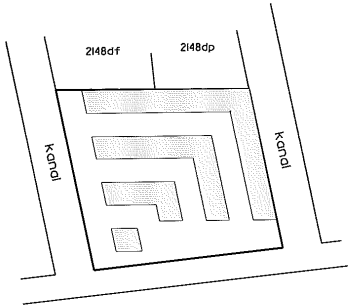

Oversigtskort 1:2000

Ejerlejlighed nr. 113 af matr.nr. 2148ds

Ejerlav: Århus Bygrunde
Kommune: Aarhus
Adresse: Mariane Thomsens Gade 39, 1. sal, lejlighed 3
Ejerlejlighedens areal: 65 m²

Grænserne for ejerlejligheden er fremhævet med kraftige linier på etageplanerne.

Udfærdiget som bilag til anmeldelse om ejendommens opdeling i ejerlejligheder.

Dato: 01-02-2013

Landinspektør

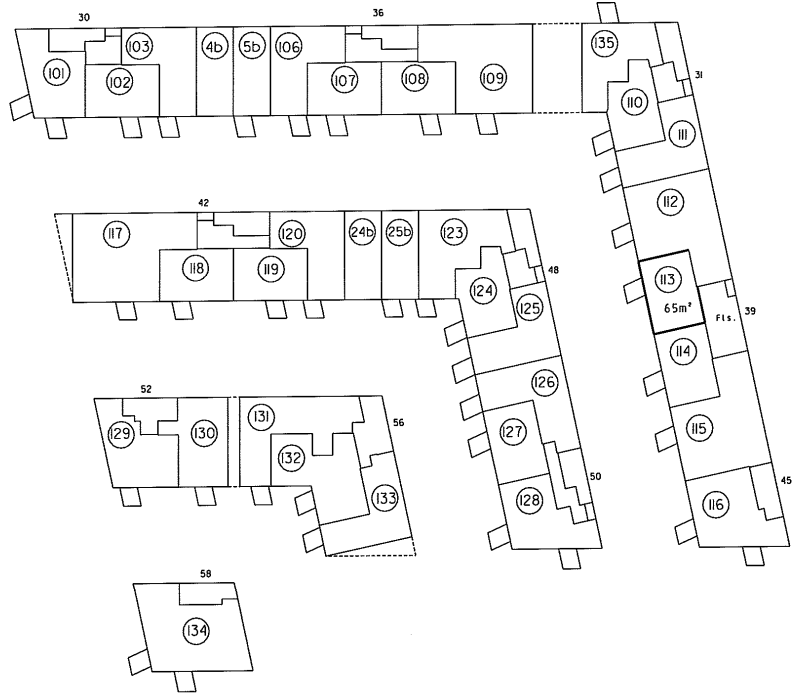

1. sal 1:500

4. For rum med størrelse er arealet beregnet i et plan 1:50 over gulv.

2. Ikke værdipåklædt rum
3. Ikke værdipåklædt rum
Følgerum

Ejerlejlighedens areal er målearealet.
Ejerlejlighedens areal er målearealet af 2376 9777.
Lokalnummeret

Landsinspektørens navn, adresse og j.nr.: 6537 ab/hi

landinspektørfirmaet bøg & krabbe aps
rosensgade 36 • 8000 Århus C • tlf. 86126388
e-mail: bkebk-land.dk • fax, 86125070

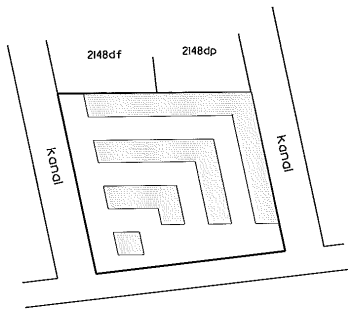

Århus Bugt

Overigtskort 1:2000

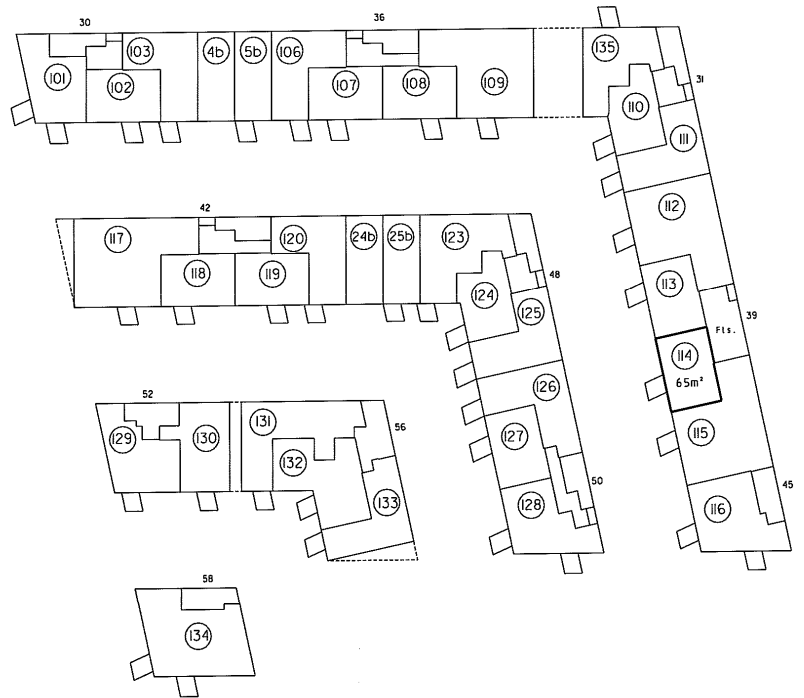

I, sal 1:500

Ejerlejlighed nr. II4 af matr. nr. 2148ds

Ejerlav: Århus Bygrunde

Kommune: Aarhus

Adresse: Mariane Thomsens Gade 39, I, sal, lejlighed 2

Ejerlejlighedens areal: 65 m²

Grænserne for ejerlejligheden er fremhævet med kraftige linier på etageplanerne.

Udfærdiget som bilag til anmeldelse om ejendommens opdeling i ejerlejligheder.

Dato: 01-02-2013

P. M. B.
Landsinspektør

4. For rum med størrelse er arealet beregnet i et plan 1:50 over gulv.

2. Hvis vægtykkelse med
3. Hvis vægtykkelse med
fælderum

Ejerlejlighedens areal er beregnet
ifølge de tekniske bestemmelser af 23.6.1971
i den gældende
Landsinspektionslovgivning

Landsinspektørens navn, adresse og t.nr.: 6537 ab/hl

landinspektørfirmaet bøg & krabbe ops
rosensgade 36 • 8000 århus C • tlf. 8626388
e-mail: bk@bk-land.dk • fax. 8625070

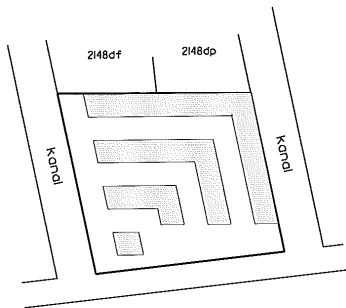

Århus Bugt

Overigtskort 1:2000

Ejerlejlighed nr. 115 af matr. nr. 2148ds

Ejerlav: Århus Bygrunde
Kommune: Aarhus
Adresse: Mariane Thomsens Gade 39, 1. sal, lejlighed I
Ejerlejlighedens areal: 133 m²

Grænserne for ejerlejligheden er fremhævet med kraftige linier på etageplanerne.

Udfærdiget som bilag til anmeldelse om ejendommens opdeling i ejerlejligheder.

Date: 01-02-2013

Landinspektør

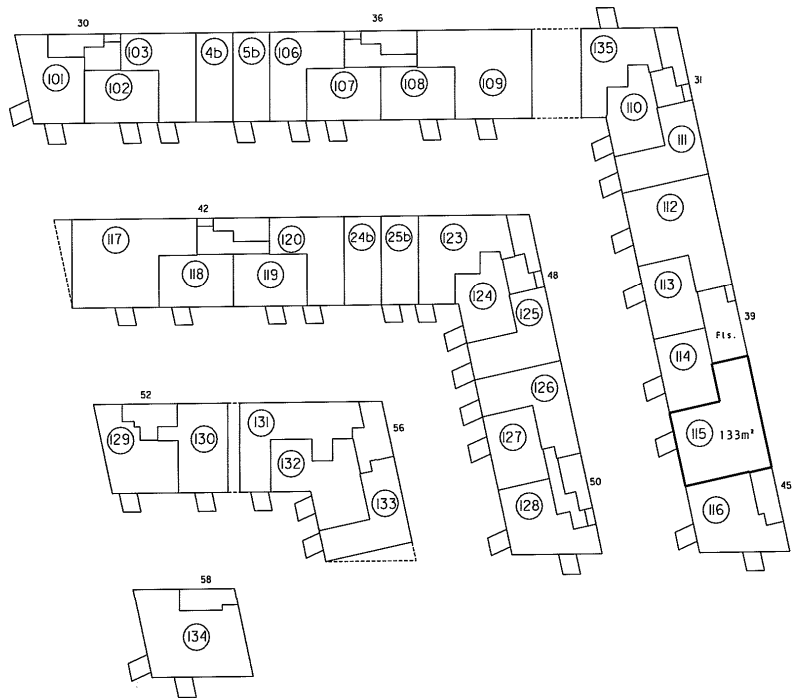

1. sal 1:500

4. For rum med skovbøge er arealet beregnet let på 150 over gulv.

2. Høj vægtykkelse med
anden ejerlejlighed
3. Høj vægtykkelse med
Terrasrum

Ejerlejlighedens areal er medregnet
ifølge bygningstilsynets skema af 25/8 1977
I. Høj ydermuren

Landsinspektørens navn, adresse og J.nr.: 6537 ab/hl

landinspektørfirmaet bøgh & krabbe aps
rosensgade 36 • 8000 århus C • tlf. 86126388
e-mail: bk@bk-land.dk • fax. 86125070

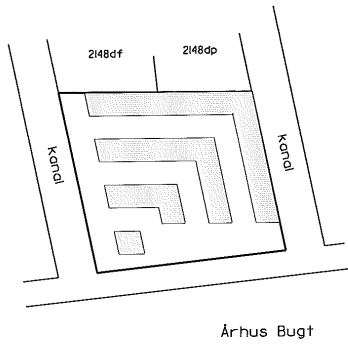

Oversigtskort 1:2000

Ejerlejlighed nr. 116 af matr. nr. 2148ds

Ejerlav: Århus Dygrunde
Kommune: Aarhus
Adresse: Mariane Thomsens Gade 45, I. sal
Ejerlejlighedens areal: 93 m²

Grensene for ejerlejligheden er fremhævet med kraftige linjer på etageplanerne.

Udfærdiget som bilag til anmeldelse om ejendommens opdeling i ejerlejligheder.

Dato: 01-02-2013

P. Bøgh
Landinspektør

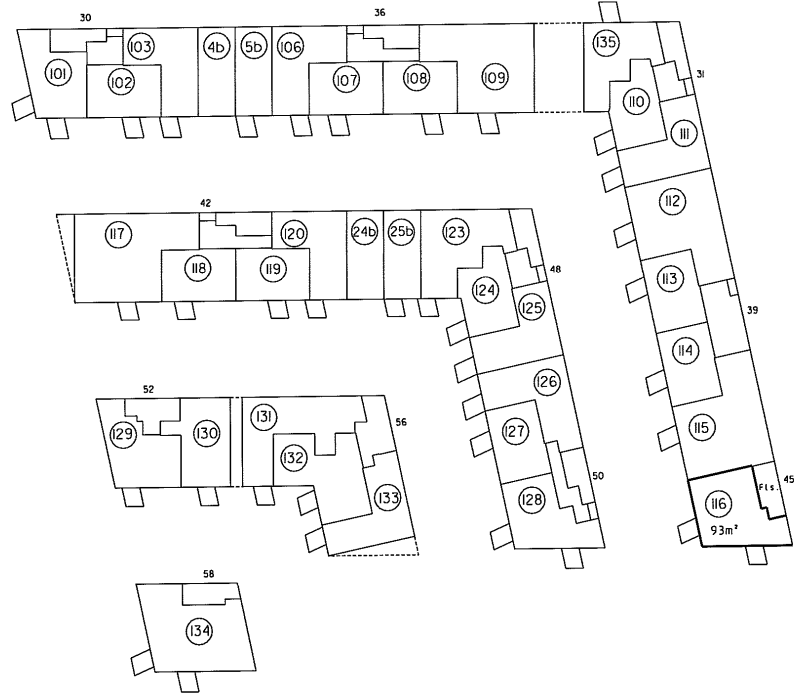

I. sal 1:500

4. For rum med skorveje er arealet beregnet 1 et plan 1:50 over gulv.

2. Hvis vægtykkelse med anden ejerlejlighed
3. Hvis vægtykkelsen med fællesrum

1. Ejerlejlighedens areal er medregnet
Ufr. boligministeriets cirkulære af 25/8 97th
1. Høje ydermuren

Landsinspektørens navn, adresse og j.nr.: 6537 ab/hi

landinspektørfirmaet bøgh & krabbe aps
rosensgade 36 • 8000 århus C • tlf. 8626398
e-mail: bk@bk-land.dk • fax. 8625070

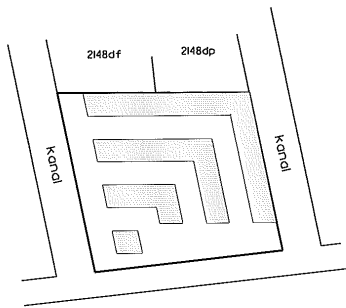

Århus Bugt

Oversigtskort 1:2000

Ejerlejlighed nr. 117 af matr. nr. 2148ds

Ejerlav: Århus Bygrunde
Kommune: Aarhus

Adresse: Mariane Thomsens Gade 42, 1. sal, lejlighed 4

Ejerlejlighedens areal: 151 m²

Grænserne for ejerlejligheden er fremhævet med kraftige linier på etageplanerne.

Udfærdiget som bilag til anmeldelse om ejendommens opdeling i ejerlejligheder.

Dato: 01-02-2013

P. Bøgh
Landsinspektør

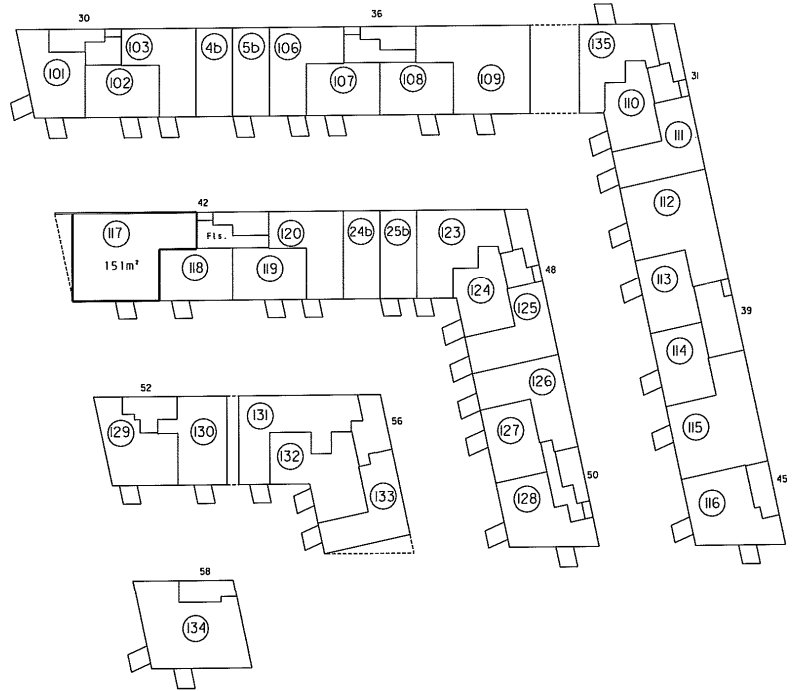

1. sal 1:500

4. For rum med skrivebøger er kredet beregnet i et plan 1:50 over gulv.

2. Hvis vægtykkelse med
3. uden ejerlejlighed
3. med ejerlejligheden med
fællesrum

Ejerlejlighedens areal er medregnet
ifølge bygningens afmåling af 25/8 1977
ifølge kommunen

Landinspektørens navn, adresse og j.nr.: 6537 ab/hl
landinspektørfirmaet bøgh & krabbe ops
rosensgade 36 • 8000 århus C • tlf. 86126388
e-mail: bkoebk-land.dk • fax. 86125070

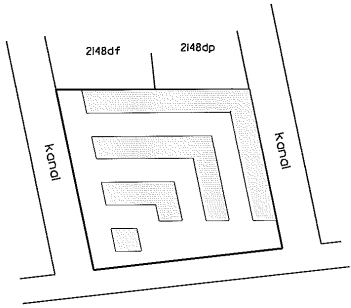

Oversigtskort 1:2000

Ejerlejlighed nr. 118 af matr. nr. 2148ds

Ejerlav: Århus Bygrunde
Kommune: Aarhus
Adresse: Mariane Thomsens Gade 42, 1. sal, lejlighed 3
Ejerlejlighedens areal: 65 m²

Grænserne for ejerlejligheden er fremhævet med kraftige linier på etageplanerne.

Udfærdiget som bilag til anmeldelse om ejendommens opdeling i ejerlejligheder.

Dato: 01-02-2013

P. Bøgh
Landinspektør

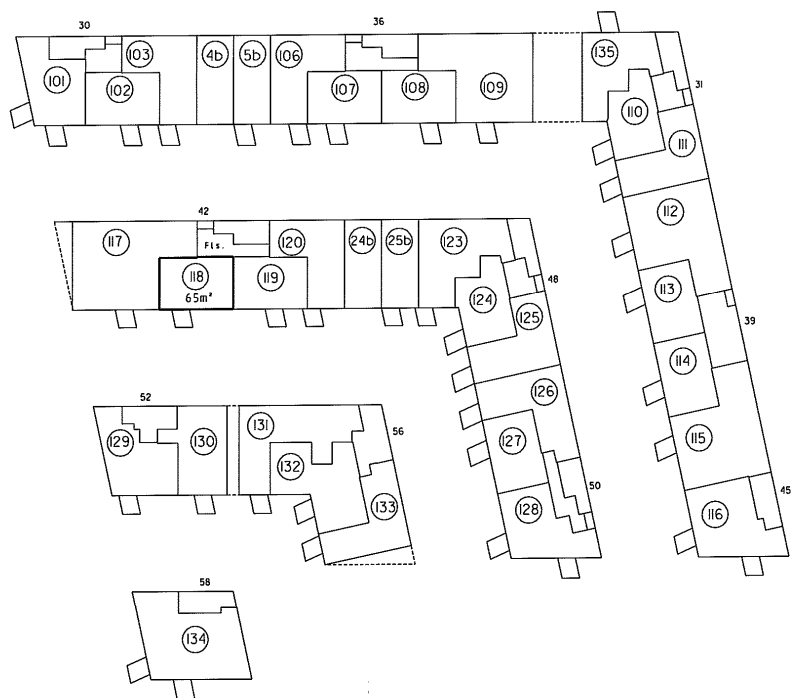

1. sal 1:500

4. For rum med ark-og/eller er arealer beregnet i et plan L50 over gulv.

2. Høj vægrykkelise med
3. Høj vægrykkelise med
Følgesrum

I ejerlejlighedens areal er medregnet:
1. Fællesarealer og arealer af 25/78 8777.
Lige ydelse.

Landsinspektørens navn, adresse og j.nr.: 6537 ab/hl

landinspektørfirmaet bøg & krabbe ops
rosensgade 36 • 8000 århus C • tlf. 86126388
e-mail: bk@bkgk-land.dk • fax. 86125070

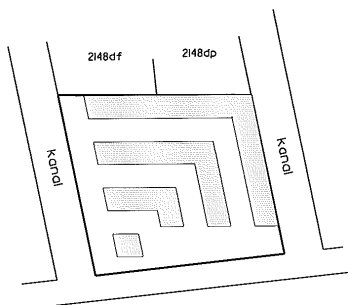

Oversigtskort i:2000

Ejerlejlighed nr. 119 af matr. nr. 2148ds

Ejerlav: Århus Bygrunde
Kommune: Aarhus
Adresse: Mariane Thomsens Gade 42, 1. sal, lejlighed 2
Ejerlejlighedens areal: 65 m²

Grænserne for ejerlejligheden er fremhævet med kraftige linier på etageplanerne.

Udfærdiget som bilag til anmeldelse om ejendommens opdeling i ejerlejligheder.

Dato: 01-02-2013

P. Bøg

Landsinspektør

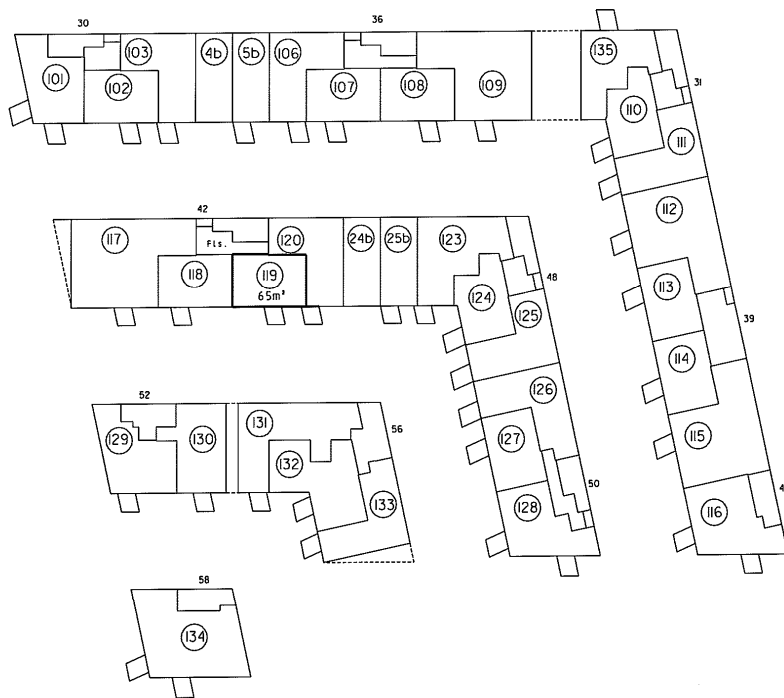

4. For rum med skræbvege er arealet beregnet i et plan 1:50 over gulv.

2. Hvis vægtykkelse med
soden ejerligheden
3. I ejerligheden med
fællesrum

I ejerlighedens areal er medregnet
fl. areal af bygningens areal af 25/6 1971
i disse yderpartier

Landinspektørens navn, adresse og l. nr.: 6537 ab/hl

landinspektørfirmaet bøg & krøbbe ops
rosensgade 36 • 8000 Århus C • tlf. 86126388
e-mail: bkebk-land.dk • fax. 86125070

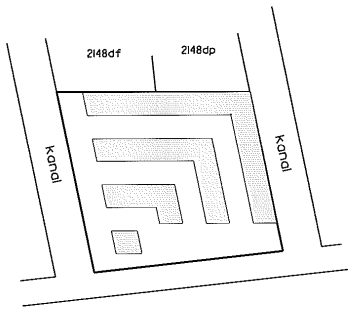

Århus Bugt

Oversigtskort 1:2000

Ejerlejlighed nr. 120 af matr. nr. 2148ds

Ejerlav: Århus Bygrunde
Kommune: Aarhus
Adresse: Mariane Thomsens Gade 42, 1. sal, lejlighed 1
Ejerlejlighedens areal: 78 m²

Grænserne for ejerlejligheden er fremhævet med kraftige linier på etageplanerne.

Udfærdiget som bilag til anmeldelse om ejendommens opdeling i ejerlejligheder.

Dato: 01-02-2013

Landinspektør

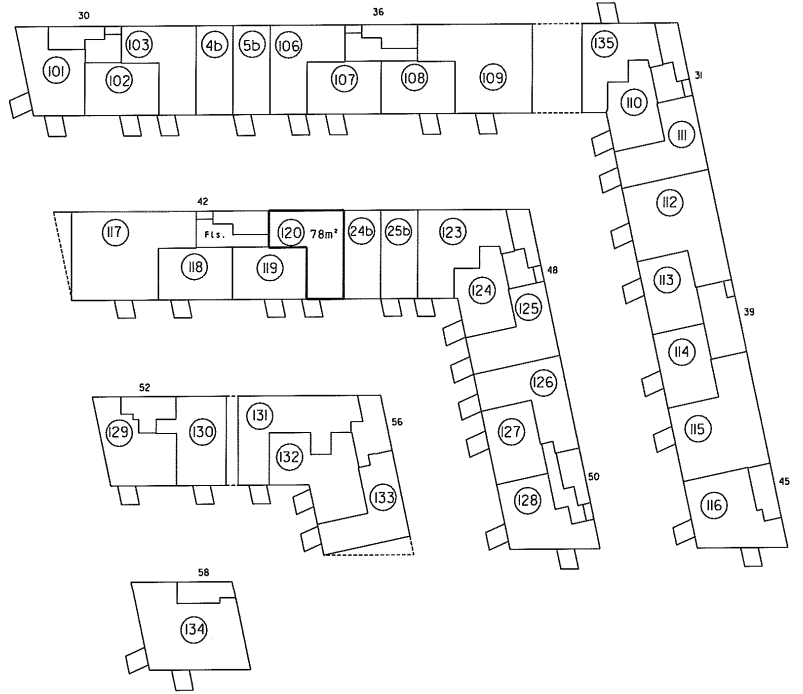

1. sal 1:500

4. For rum med skovlege er areal beregnet i et plan 1:50 over gulv.

2. Hvis vægtykkelse med anden ejerligning
3. Hvis vægtykkelsen med fliser.

Ejerligningens areal er indregnet
ifølge boligministeriets cirkulære af 25/8 1977
I Hede ydermuren

Landinspektorens navn, adresse og J.nr.: 6537 ab/hl

landinspektørfirmaet bøg & krabbe aps
rosensgade 36 • 8000 århus C • tlf. 86126388
e-mail: bke@bkr-land.dk • fax. 86125070

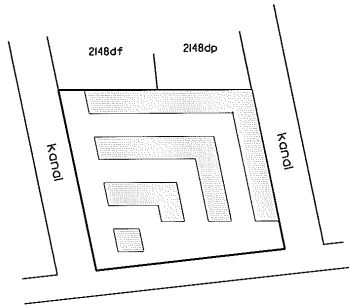

Århus Bugt

Oversigtskort 1:2000

Ejerligning nr. 123 af matr. nr. 2148ds

Ejerlav: Århus By Grunde
Kommune: Århus

Adresse: Marlane Thomsens Gade 48, I. sal, ejerligning 3

Ejerligningens areal: 99 m^2

Grænserne for ejerligningen er fremhævet med kraftige linjer på etageplanerne.

Udfærdiget som bilag til anmeldelse om ejendommens opdeling i ejerligninger.

Dato: 01-02-2013

Landinspektør

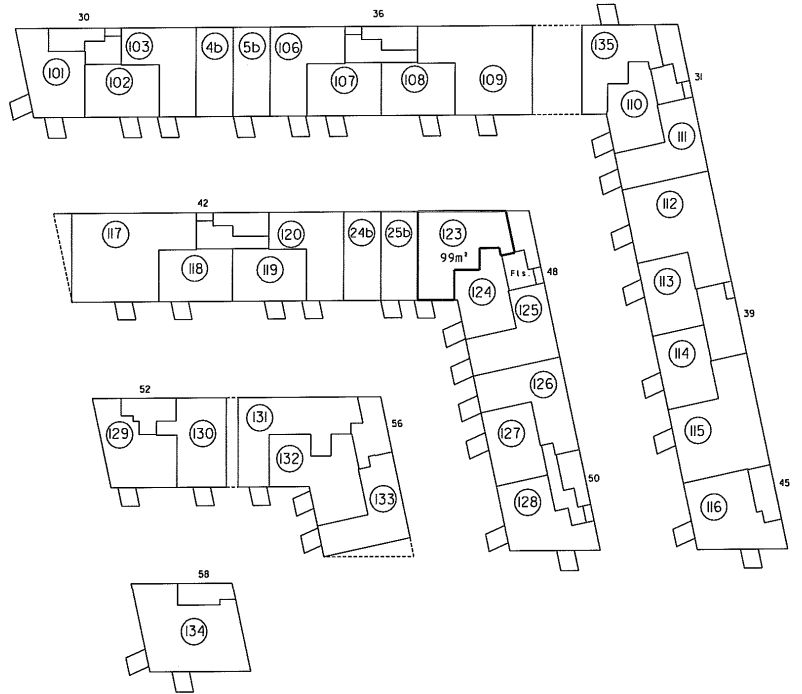

I. sal 1:500

1. For rum med skovbæge er areal beregnet i et plan 1:50 over gulv.

2. Hvis vægtykkelse med
anden ejerlejlighed
3. Hvis vægtykkelsen med
Terrasun

Ejerlejlighedens areal er medregnet
ifølge byggesagens af 25/8 1977
1. Hvis ydermuren

Landsinspektørens navn, adresse og J.nr.: 6537 ab/hl

landsinspektørfirmaet bøg & krabbe aps
rosensgade 36 • 8000 Århus C • tlf. 86126388
e-mail: bk@bk-land.dk • fax. 86125070

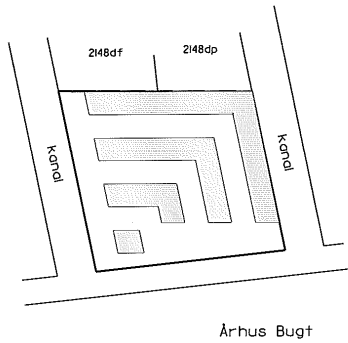

Oversigtskort 1:2000

Ejerlejlighed nr. 124 af matr. nr. 2148ds

Ejerlav: Århus Bygrunde
Kommune: Aarhus
Adresse: Mariane Thomsens Gade 48, 1. sal, lejlighed 2
Ejerlejlighedens areal: 65 m²

Grænserne for ejerlejligheden er fremhævet med kraftige linier på etageplanerne.

Udfærdiget som bilag til anmeldelse om ejendommens opdeling i ejerlejligheder.

Dato: 01-02-2013

P. Møller
Landsinspektør

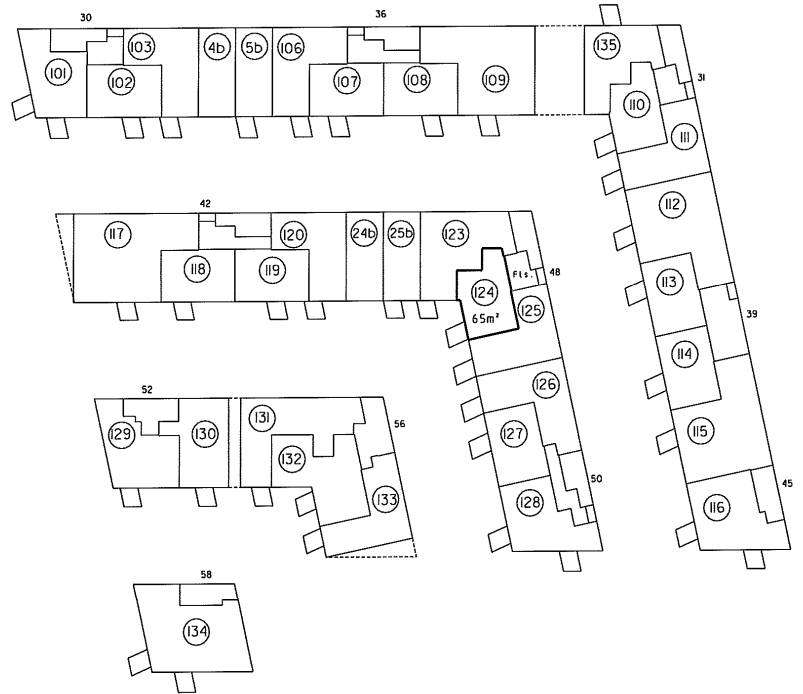

1. sal 1:500

4. For rum med sørøgger er arealet beregnet i et plan 150 over gulv.

2. Hvis vægtykkelsen med
indregnes
3. Hvis vægtykkelsen med
fejlsrum

Ejerlejlighedens areal er
målt og beregnet i
overensstemmelse med
L. Høje ydermål

Landinspektørens navn, adresse og J.nr.: 6537 ab/hl
landinspektørfirmaet bøg & krabbe ops
rosensgade 36 • 8000 århus C • tlf. 86126388
e-mail: bkebk-land.dk • fax. 86125070

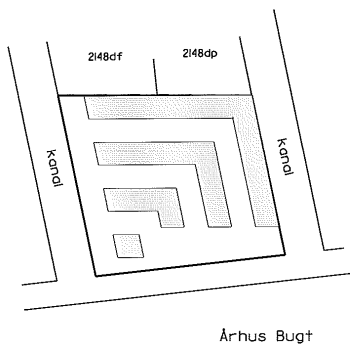

Oversigtskort 1:2000

Ejerlejlighed nr. 125 af matr.nr. 2148ds

Ejerlav: Århus Bygrunde
Kommune: Aarhus
Adresse: Marlene Thomsens Gade 48, 1. sal, lejlighed I
Ejerlejlighedens areal: 78 m²

Grænserne for ejerlejligheden er fremhævet med kraftige linjer på etageplanerne.

Udfærdiget som bilag til anmeldelse om ejendommens opdeling i ejerlejligheder.

Dato: 01-02-2013

Landinspektør

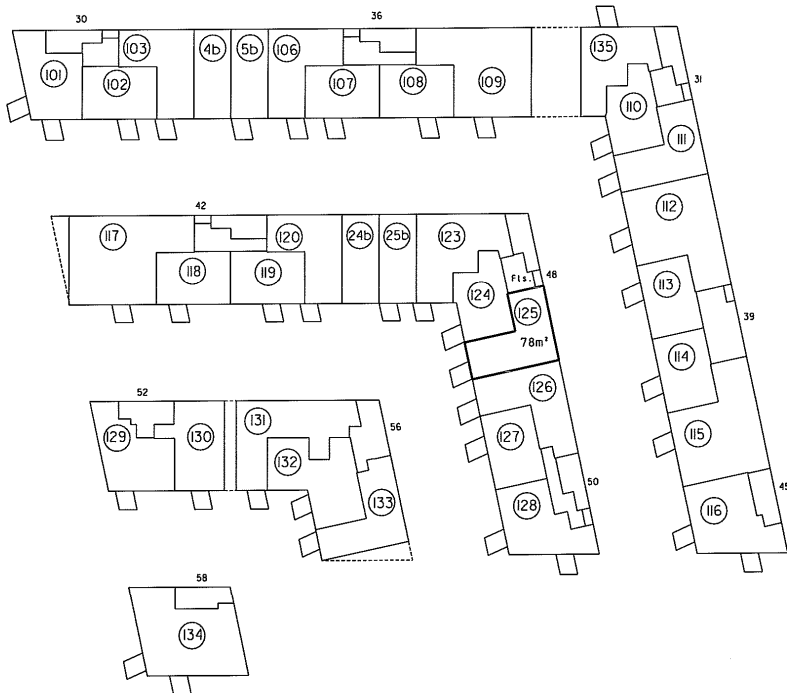

1. sal 1:500

4. For rum med sørvege er arealet beregnet i et plan 1:50 over gulv.

2. Hvis vægtykkelse mod anden ejerlighed
3. Hvis vægtykkelse mod fællesrum

I ejerlejlighedens areal er medregnet:
1. For boligministeriets cirkulære af 25/8 1977:
L. Høje yderrum

Landinspektørens navn, adresse og j.nr.: 6537 ab/hl

landinspektørfirmaet bøgh & krabbe a/s
rosensgade 36 • 8000 århus c • tlf. 86126388
e-mail: bk@bk-land.dk • fax. 86125070

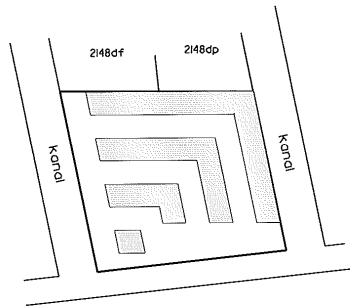

Århus Bugt

Oversigtskort 1:2000

Ejerlejlighed nr. 126 af matr.nr. 2148ds

Ejerlav: Århus Bygrunde

Kommune: Aarhus

Adresse: Mariane Thomsens Gade 50, I. sal, lejlighed 3

Ejerlejlighedens areal: 87 m²

Grenserne for ejerlejligheden er fremhævet med kraftige linier på etageplanerne.

Udfærdiget som bilag til anmeldelse om ejendommens opdeling i ejerlejligheder.

Dato: 01-02-2013

Landinspektør

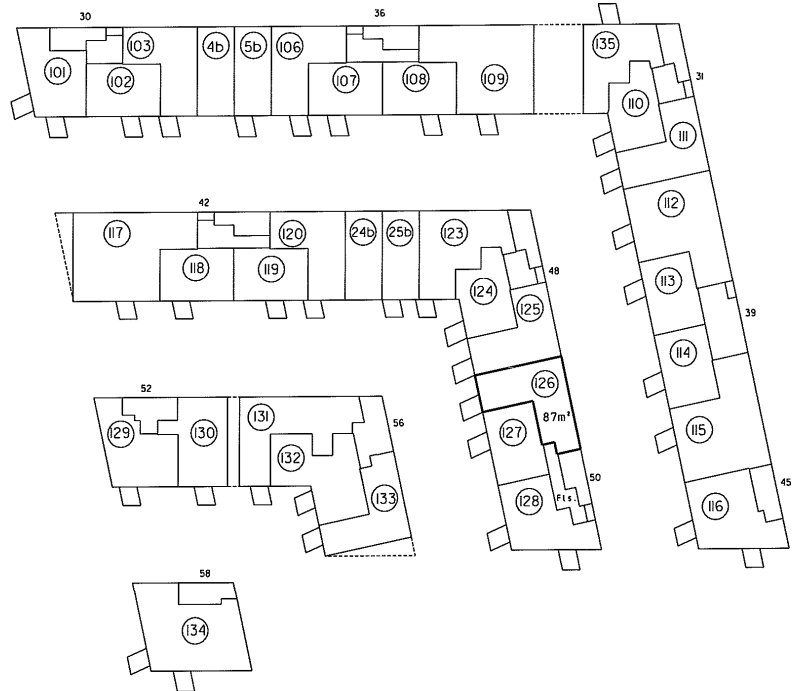

I. sal 1:500

4. For rum med sørvegge er arealer beregnet i et plan 1:50 over gulv.

2. Høj, vægtykkelse og
3. Høje vægtykkelsen mod
Fællesrum

1. Ejerlejlighedens areal er medregnet
i fællesrummet og strukturen af 25/8 (877)
i Høje ydermuren

Landinspektørens navn, adresse og j.nr.: 6537 ab/hl

landinspektørfirmaet bøg & krøbbe ops
rosensgade 36 • 8000 Århus C • tlf. 86126388
e-mail: bkebk-land.dk • fax. 86125070

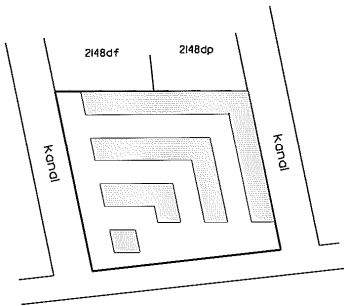

Århus Bugt

Overigtskort 1:2000

Ejerlejlighed nr. 127 af matr. nr. 2148ds

Ejerlav: Århus Bygrunde
Kommune: Aarhus
Adresse: Mariane Thomsens Gade 50, 1. sal, lejlighed 2
Ejerlejlighedens areal: 64 m²

Grænserne for ejerlejligheden er fremhævet med kraftige linier på etageplanerne.

Udfærdiget som bilag til anmeldelse om ejendommens opdeling i ejerlejligheder.

Dato: 01-02-2013

Landinspektør

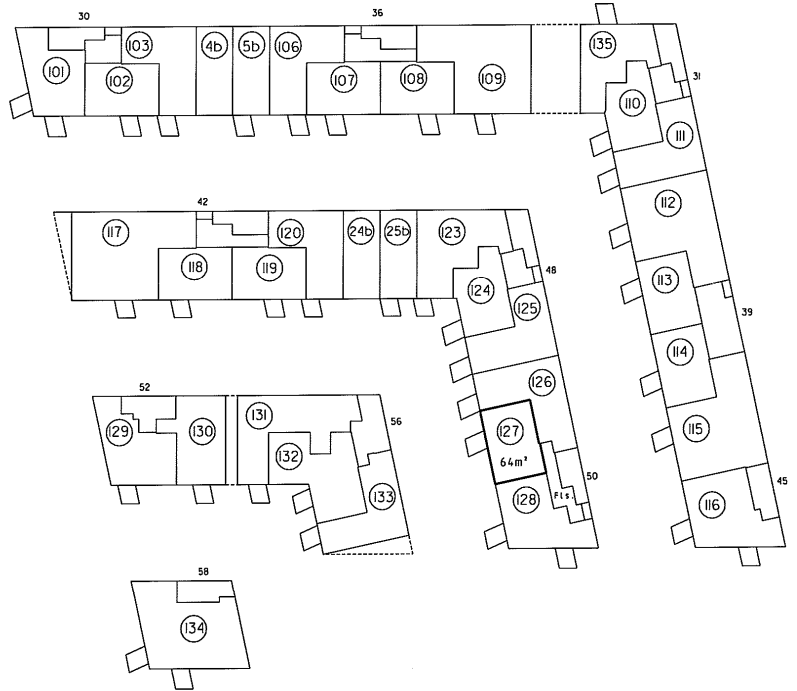

1. sal 1:500

4. For rum med skrævege er arealet beregnet i et plan 1:50 over gulv.

2. Hov-vegtfylde med
3. Hov-vegtfylde med
fellesrum

Ejerlejlighedens areal er
mæsrøget
af matr. nr. 2148ds
i hele ydermuren

Landsinspektørens navn, adresse og j.nr.: 6537 ab/hl

landsinspektørfirmaet bøgh & krabbe aps
rosensgade 36 • 8000 århus C • tlf. 86126388
e-mail: bk@bk-land.dk • fax. 86125070

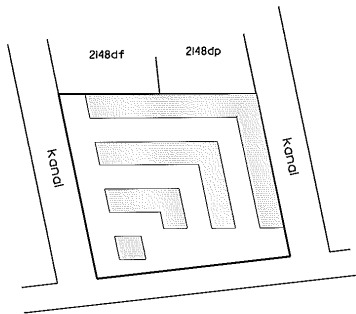

Århus Bugt

Oversigtskort 1:2000

Ejerlejlighed nr. 128 af matr. nr. 2148ds

Ejerlav: Århus Bygrunde
Kommune: Aarhus
Adresse: Marlane Thomsens Gade 50, 1. sal, lejlighed I
Ejerlejlighedens areal: 82 m²

Grænserne for ejerlejligheden er fremhævet med kraftige linjer på etageplanerne.

Udfærdiget som bilag til anmeldelse om ejendommens opdeling i ejerlejligheder.

Dato: 01-02-2013

Landsinspektør

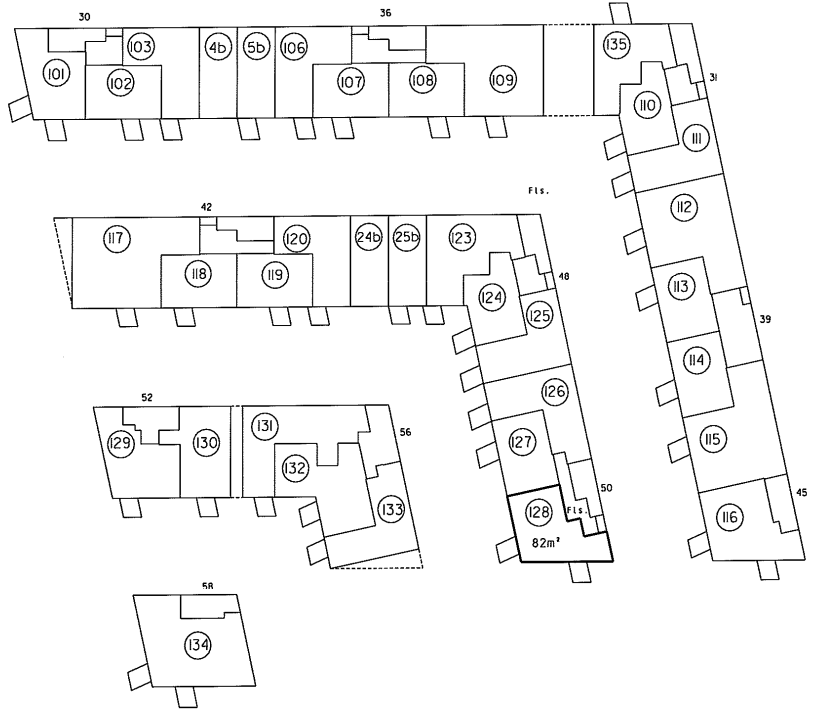

1. sal 1:500

4. For rum med skråvægge er arealet beregnet i et plan 1:50 over gulv.

2. Hvis vægtykkelse med
anden ejerlejlighed
3. Hvis vægtykkelse med
flisegulv

Ejerlejlighedens areal er medregnet i
Ejerlejlighedens areal af 25/6 1978
L. H. Jørgensen

Landsinspektørens navn, adresse og J.nr.: 6537 ab/hl

landsinspektørfirmaet bøg & krabbe aps
rosensgade 36 • 8000 århus C • tlf. 86126388
e-mail: bk@bk-land.dk • fax. 86125070

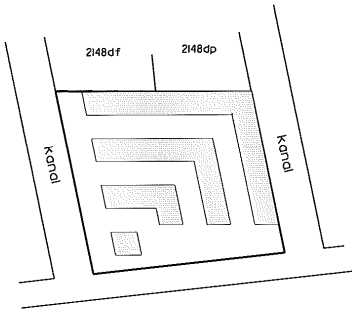

Århus Bugt

Oversigtskort i:2000

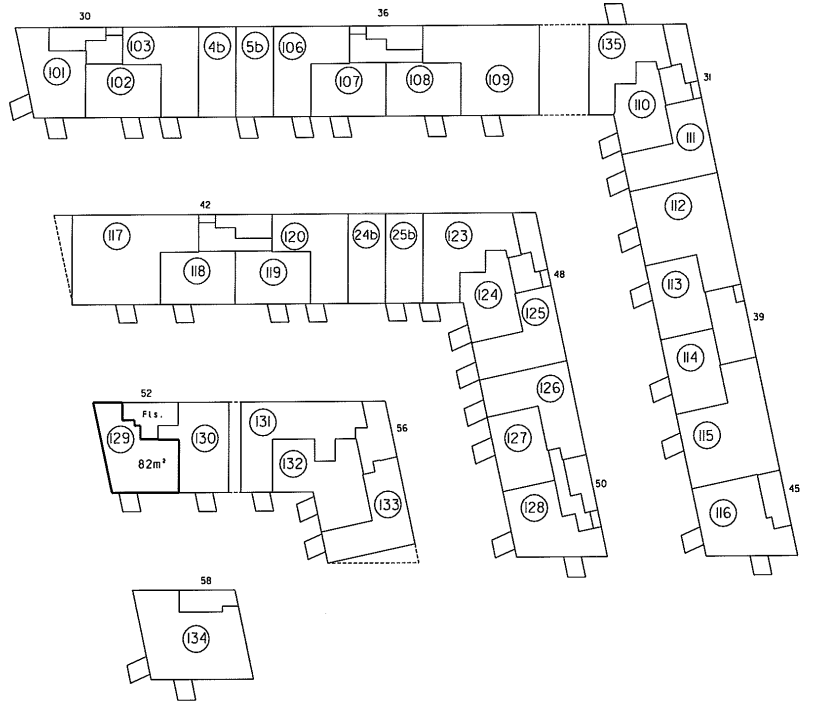

I. sal i:500

Ejerlejlighed nr. 129 af matr. nr. 2148ds

Ejerlejl.: Århus Bygrunde
Kommune: Århus
Adresse: Marlene Thomsens Gade 52, I. sal, lejlighed 2
Ejerlejlighedens areal: 82 m²

Grenserne for ejerlejligheden er fremhævet med kraftige linier på etageplanerne.

Udfærdiget som bilag til anmeldelse om ejendommens opdeling i ejerlejligheder.

Dato: 01-02-2013

Landsinspektør

4. For rum med skræbvege er arealet beregnet i et plan 1:50 over gulv.

2. Hvis vægtykkelse med
3. anden ejerlignhed
3. Ejerlignhed med
Fællesrum

Ejerlignhedens areal er medregnet
i forbeholdets areal af 25/8 1971
i den yderste del

Landsinspektorens navn, adresse og J.nr.: 6537 ab/hl

landinspektørfirmaet bøg & krøbbe ops
rosensgade 36 • 8000 Århus C • tlf. 86126388
e-mail: bkebbk-land.dk • fax. 86125070

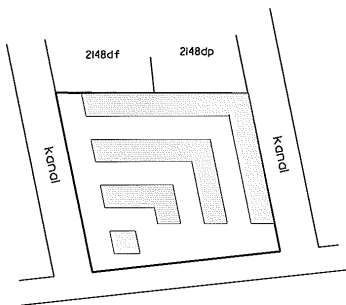

Århus Bugt

Oversigtskort 1:2000

Ejerlejlighed nr. 130 af matr. nr. 2148ds

Ejerlav: Århus Bygrunde
Kommune: Århus
Adresse: Marlene Thomsens Gade 52, 1. sal, lejlighed 1
Ejerlejlighedens areal: 78 m²

Grænserne for ejerlejligheden er fremhævet med kraftige linier på etageplanerne.

Udfærdiget som bilag til anmeldelse om ejendommens opdeling i ejerlejligheder.

Dato: 01-02-2013

P. Bøg
Landinspektør

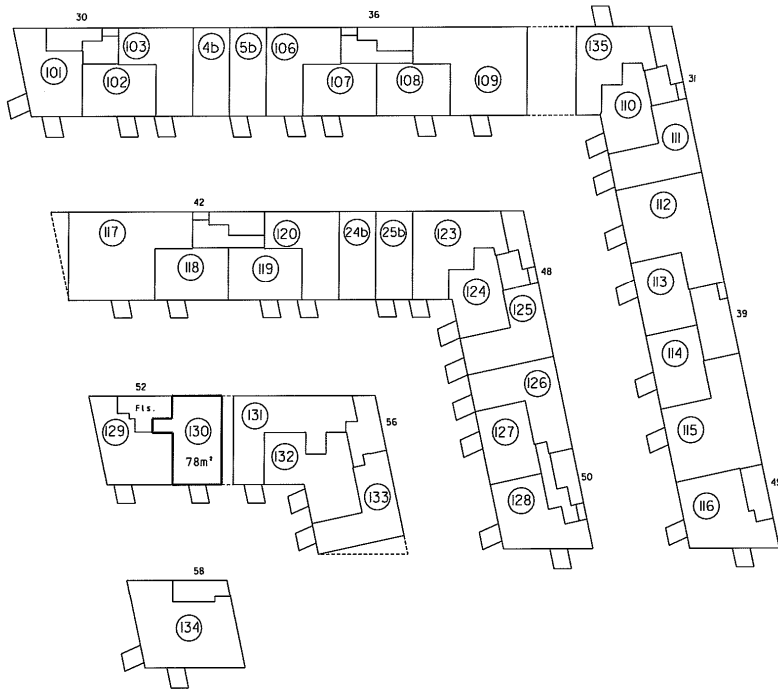

I. sal 1:500

4. For rum med skråvægge er arealet beregnet i et plan 1:50 over gulv.

2. Hvis vægtykkelse med
3. Hvis vægtykkelse med
fællesrum

1. Ejerlejlighedens areal er medregnet
for rummets omkreds af 25/8 (977)
Lige ydermuren

Landsinspektorens navn, adresse og l.nr.: 6537 ab/hl

landinspektørfirmaet bøg & krøbbe ops
rosensgade 36 • 8000 århus C • tlf. 86126388
e-mail: bkebk-land.dk • fax. 86125070

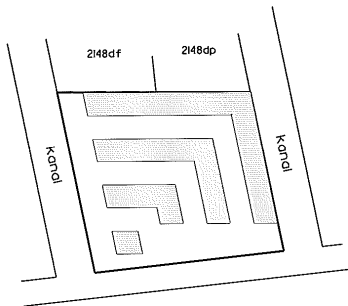

Århus Bugt

Oversigtskort 1:2000

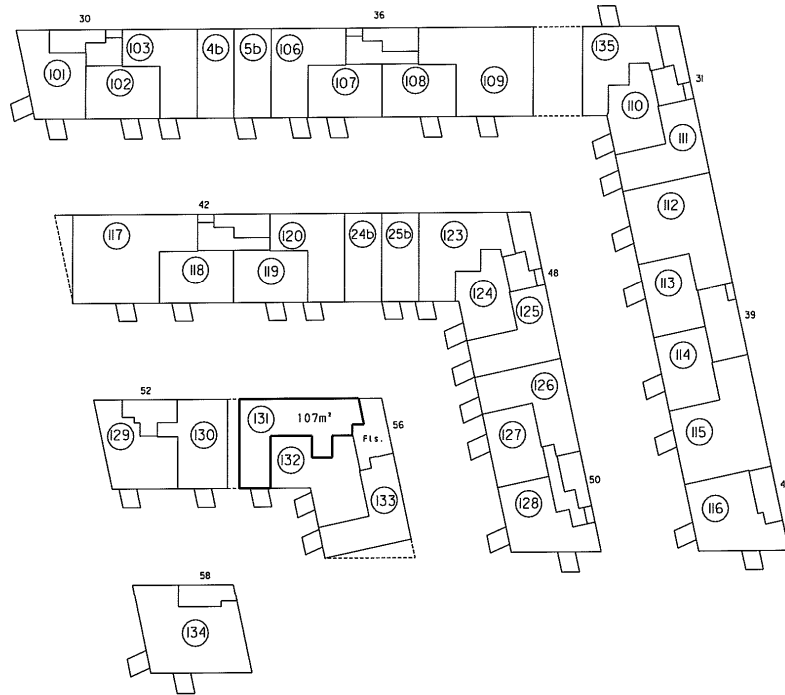

1. sal 1:500

Ejerlejlighed nr. 131 af matr. nr. 2148ds

Ejerlav: Århus Bygrunde
Kommune: Aarhus
Adresse: Mariane Thomsens Gade 56, 1. sal, lejlighed 3
Ejerlejlighedens areal: 107 m²

Grænserne for ejerlejligheden er fremhævet med kraftige linier på etageplanerne.

Udfærdiget som bilag til anmeldelse om ejendommens opdeling i ejerlejligheder.

Dato: 01-02-2013

Landsinspektør

4. For rum med skråvægge er arealet beregnet i et plan 1:50 over gulv.

2. Hvis vægtykkelse med
indvendige døre
3. Hvis vægtykkelse med
fælledrum

Ejerlejlighedens areal er
efter inspektørens beregning af 25/8 1977
Lige ydermål

Landsinspektørens navn, adresse og l. nr.: 6537 ab/hl

landinspektørfirmaet bøg & krøbbe ops
rosensgade 36 • 8000 århus C • tlf. 8626388
e-mail: bkebk-land.dk • fax. 8625070

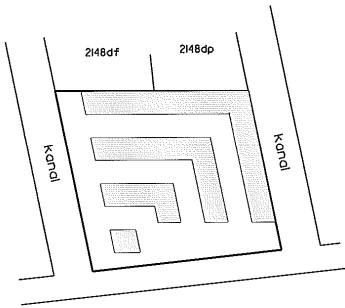

Århus Bugt

Oversigtskort 1:2000

Ejerlejlighed nr. 132 af matr. nr. 2148ds

Ejerlav: Århus Bygrunde
Kommune: Aarhus
Adresse: Marlene Thomsens Gade 56, 1. sal, lejlighed 2
Ejerlejlighedens areal: 98 m²

Grænserne for ejerlejligheden er fremhævet med kraftige linier på etageplanerne.

Udfærdiget som bilag til anmeldelse om ejendommens opdeling i ejerlejligheder.

Dato: 01-02-2013

Paula 19/5
Landsinspektør

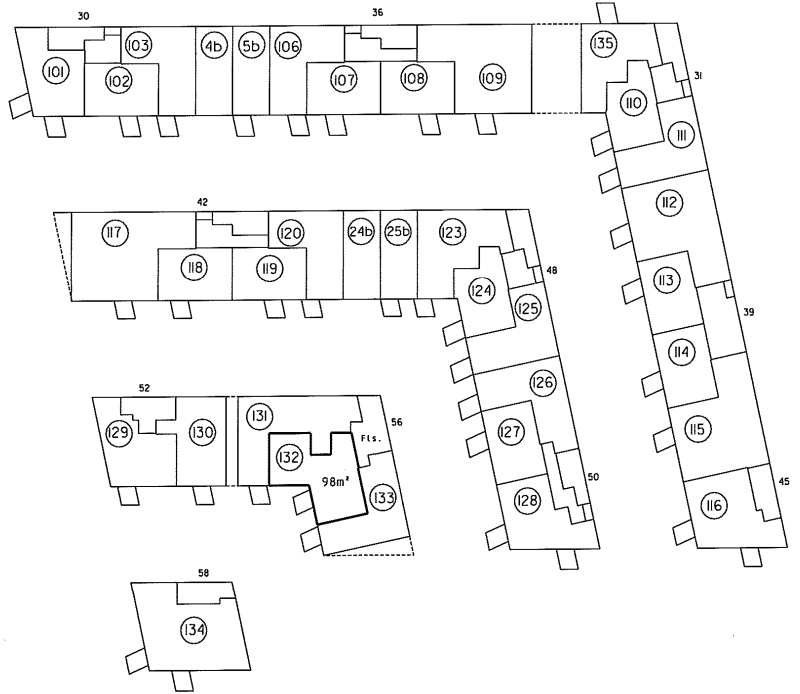

1. sal 1:500

4. For rum med skråvægge er arealet beregnet i et plan, 50 over gulv.

2. Hav vortykkelise med anden ejerljlghed
3. Hav vortykkelise med fællesrum

I ejerlejlighedens areal er medregnet:
1. Hfr. bademiljøarealer af 25,0 g 1977
2. Hese ydelse

Landinspektørens navn, adresse og J.nr.: 6537 ab/hl

landinspektørfirmaet bøgh & krabbe a/s
rosensgade 36 • 8000 århus C • tlf. 8626388
e-mail: bk@bk-land.dk • fax. 8625070

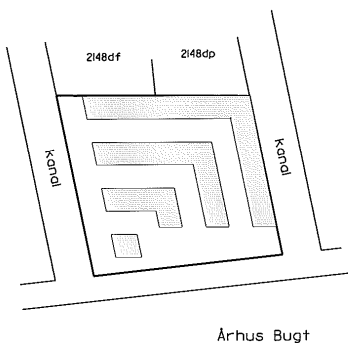

Oversigtskort i:2000

Ejerlejlighed nr. 133 af matr. nr. 2148ds

Ejerlav: Århus Bygrunde
Kommune: Aarhus
Adresse: Marlene Thomsens Gade 56, 1. sal, lejlighed 1
Ejerlejlighedens areal: 78 m²

Grænserne for ejerlejligheden er fremhævet med kraftige linier på etageplanerne.

Udfærdiget som bilag til anmeldelse om ejendommens opdeling i ejerlejligheder.

Dato: 01-02-2013

Landinspektør

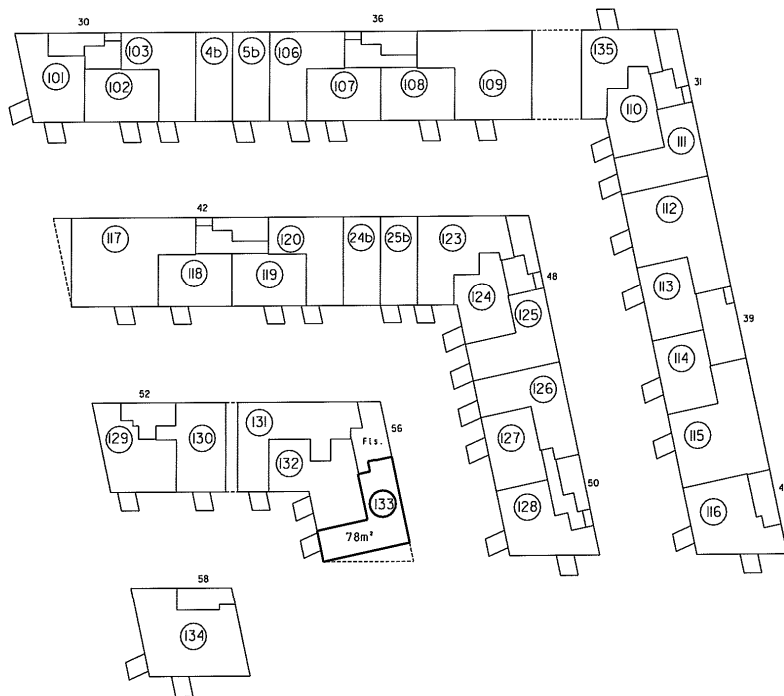

1. sal i:500

4. For rum med skræbølge er arealet beregnet i et plan 1:50 over gulv

2. Hav vægtykkelse med anden ejerlignhed
3. Hav vægtykkelse med fliser

Ejerlejlighedens areal er medregnet (ifølge bygghistoriens arkiver af 25/8 1977) i hele ydarmuren

Landinspektørens navn, adresse og j.nr.: 6537 ab/hl

landinspektørfirmaet bøgh & krabbe ops
rosensgade 36 • 8000 århus C • tlf. 86126388
e-mail: bk@bk-land.dk • fax. 86125070

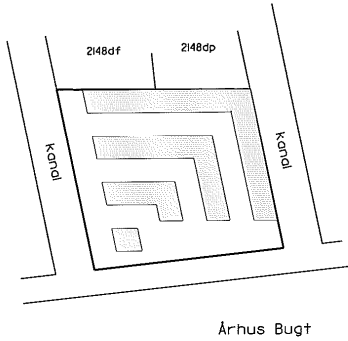

Oversigtskort 1:2000

Ejerlejlighed nr. 134 af matr.nr. 2148ds

Ejerlav: Århus Bygrunde
Kommune: Aarhus
Adresse: Mariane Thomsens Gade 58, 1. sal
Ejerlejlighedens areal: 129 m²

Grænserne for ejerlejligheden er fremhævet med kraftige linier på etageplanerne.

Udfærdiget som bilag til anmeldelse om ejendommens opdeling i ejerlejligheder.

Dato: 01-02-2013

Landinspektør

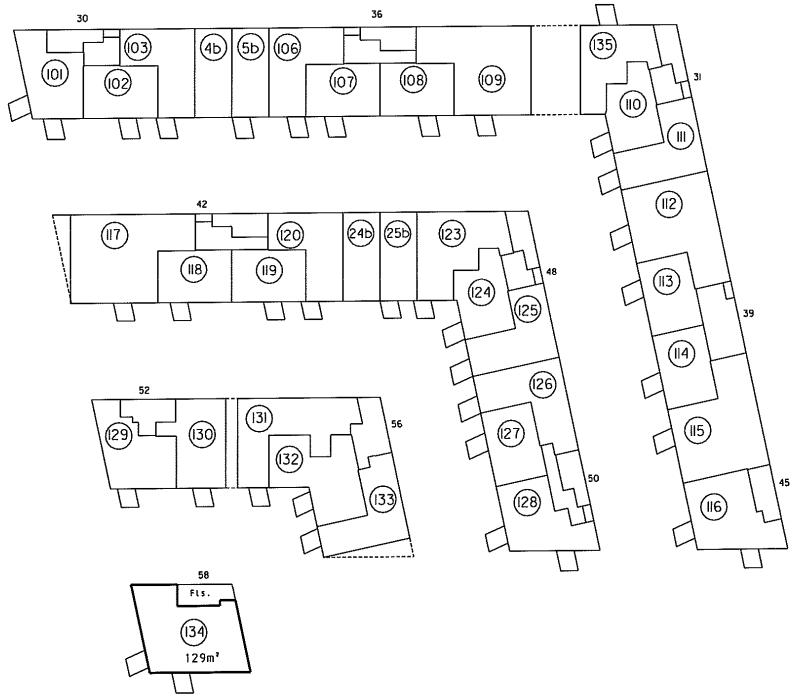

1. sal 1:500

4. For rum med skråvægge er arealet beregnet i et plan 1:50 over gulv.

2. Ikke væksehvide med
søen og tilgange
3. Ikke væksehvide med
fællesrum

Ejerlejlighedens areal er beregnet
ifølge boligministeriets cirkulære af 25/8 1977
i hele ydermuren

Landinspektørens navn, adresse og l.nr.: 6537 ab/hl

landinspektørfirmaet bøg & krøbbe ops
rosenagade 36 • 8000 århus C • tlf. 8626388
e-mail: bk@bk-land.dk • fax. 8625070

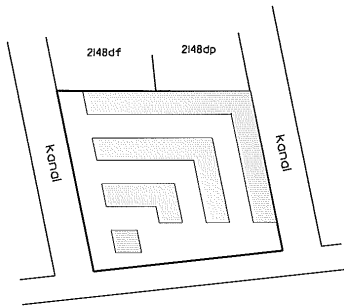

Århus Bugt

Overigtskort 1:2000

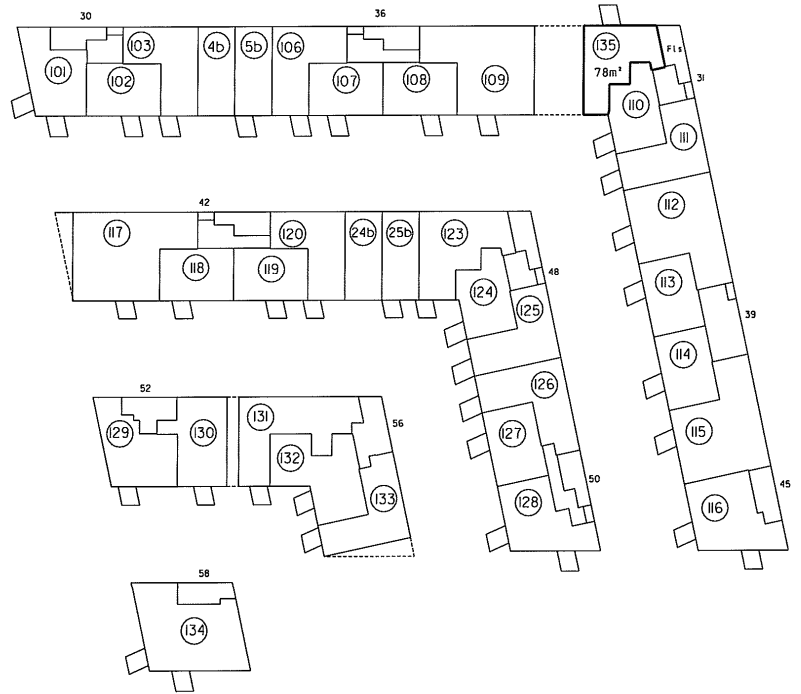

1. sal 1:500

Ejerlejlighed nr. 135 af matr.nr. 2148ds

Ejerlav: Århus Bygrunde
Kommune: Aarhus
Adresse: Marlene Thomsens Gade 31, 1. sal, lejlighed 3
Ejerlejlighedens areal: 78 m²

Grænserne for ejerlejligheden er fremhævet med kraftige linjer på etageplanerne.

Udfærdiget som bilag til anmeldelse om ejendommens opdeling i ejerlejligheder.

Dato: 01-02-2013

Landinspektør

4. For rum med skræbøge er areal beregnet i et plan 1:50 over gulv.

2. Hav vopstokke med
3. Hav vopstokke mod
fællesrum

1. Ejertlejlighedens areal er beregnet
ifølge boliginspektørens skitse af 25/8 1977
i hele ydermuren

Landinspektørens navn, adresse og j. nr.: 6537 gb/hl

landinspektørfirmaet bøgh & krabbe ops
rosensgade 36 • 8000 århus C • tlf. 86126388
e-mail: bk@bkh-land.dk • fax. 86125070

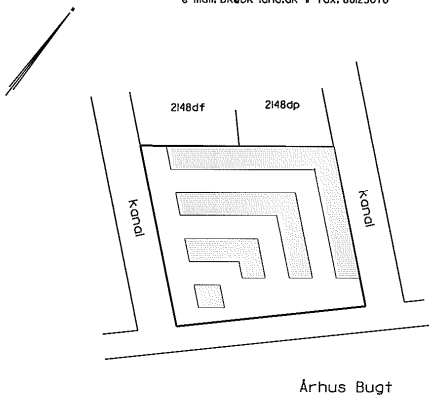

Oversigtskort i:2000

Ejerlejlighed nr. 1 af matr. nr. 2148ds

Ejorlav: Århus Bygrunde
Kommune: Århus
Adresse: Marlene Thomsens Gade 30, st., lejlighed 3
Ejerlejlighedens areal: 75 m²

Grensene for ejerlejligheden er fremhævet med kraftige linier på etageplanerne.

Udfærdiget som bilag til anmeldelse om ejendommens opdeling i ejerlejligheder.

Dato: 01-02-2013

Landinspektør

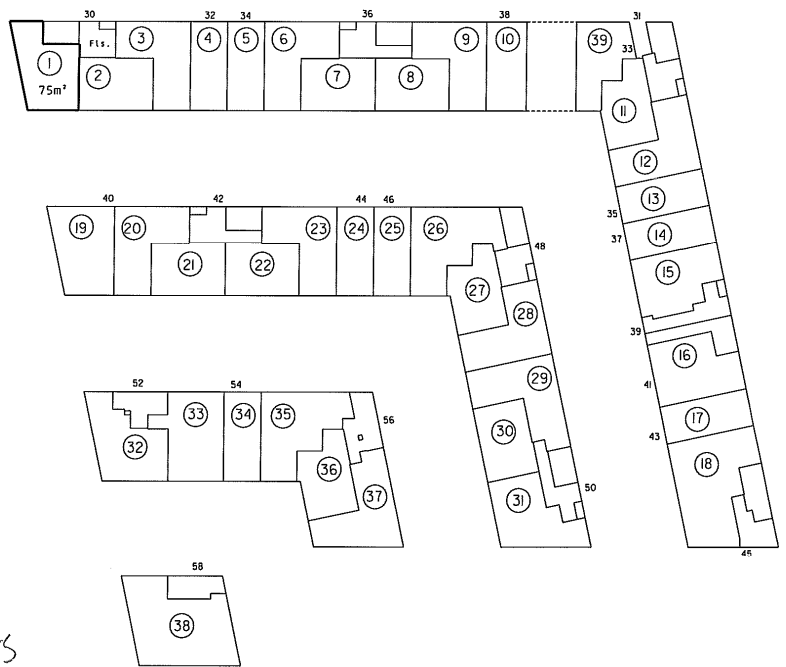

Stueplan i:500

4. For rum med skrævvægge er arealet beregnet i et plan L50 over gulv.

2. Ikke vægtykkelse med
3. Ikke vægtykkelse med
Fællesrum

1. Ejendomsgrænser og areal
1) Ejerlejlighedens areal er beregnet i et plan L50 over gulv.
2) Ejerlejlighedens areal er beregnet i et plan L50 over gulv.
L. Høje, ydermuren

Landinspektørens navn, adresse og J.nr.: 6537 ab/hl

landinspektørfirmaet bøg & krabbe aps
rosensgade 36 • 8000 århus C • tlf. 8626388
e-mail: bk@bk-land.dk • fax. 8625070

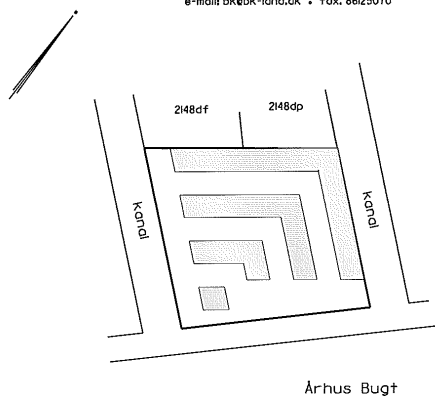

Oversigtskort i:2000

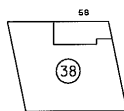
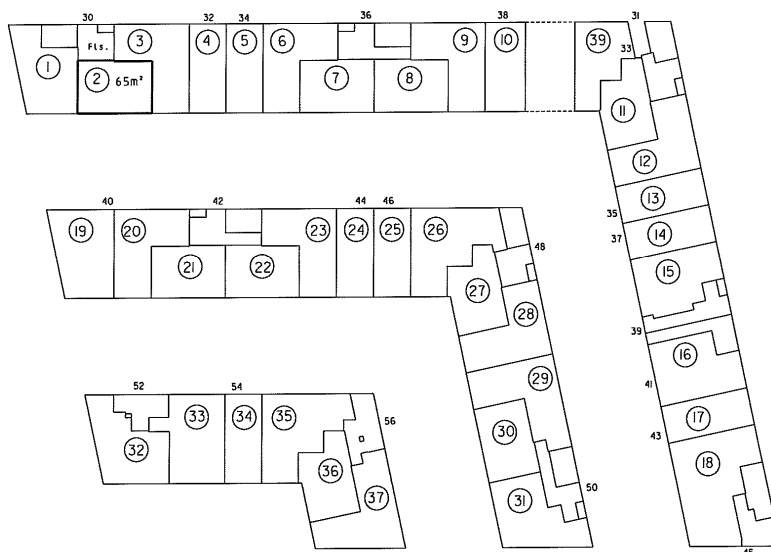

Stueplan i:500

Ejerlejlighed nr. 2 af matr. nr. 2148ds

Ejerlav: Århus Bygrunde
Kommune: Aarhus
Adresse: Mariane Thomsens Gade 30, st., lejlighed 2
Ejerlejlighedens areal: 65 m²

Grænserne for ejerlejligheden er fremhævet med kraftige linjer på etageplanerne.

Udfærdiget som bilag til anmeldelse om ejendommens opdeling i ejerlejligheder.

Dato: 01-02-2013

Landinspektør

4. For rum med skråvægge er arealet beregnet i et plan 1:50 over gulv.

2. Hele vægtykkelsen med anden ejerlignhed
3. Hele vægtykkelsen med fællesrum

1. Ejerlejlighedens areal er beregnet i ft. - boligministeriets cirkulære af 25/8 1977 i hele ydarmuren

Landinspektørens navn, adresse og t. nr.: 6537 ab/HI

landinspektørfirmaet bøg & krabbe ops
rosensgade 36 • 8000 Århus C • tlf. 86126388
e-mail: bk@bk-land.dk • fax. 86125070

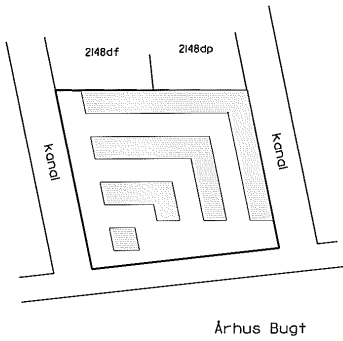

Oversigtskort 1:2000

Ejerlejlighed nr. 3 af matr. nr. 2148ds

Ejerlav: Århus Bygrunde
Kommune: Aarhus
Adresse: Marlene Thomsens Gade 30, st., lejlighed I
Ejerlejlighedens areal: 78 m²

Grænserne for ejerlejligheden er fremhævet med kraftige linier på etageplanerne.

Udfærdiget som bilag til anmeldelse om ejendommens opdeling i ejerlejligheder.

Dato: 01-02-2013

Landinspektør

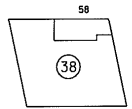
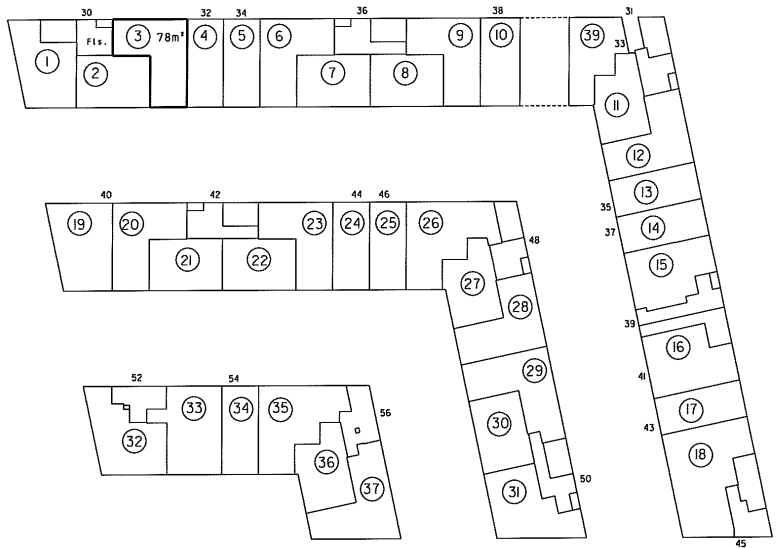

Stueplan 1:500

4. For rum med skråvægge er arealet beregnet i et plan 1:50 over gulv.

5. Ikke væksehøjde med anden etageflade
3. Ikke væksehøjden med fæstenum

Ejerlejlighedens areal er mådt og optaget i forvaltningsplanens arkiv af 25/8 1977 i. Hise ydermauren

Landinspektørens navn, adresse og j.nr.: 6537 ab/hl

landinspektørfirmaet bøg & krabbe aps
rosensgade 36 • 8000 århus C • tlf. 86126388
e-mail: bkebk-land.dk • fax. 86125070

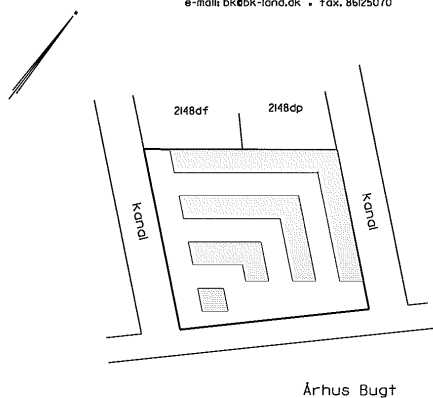

Oversigtskort 1:2000

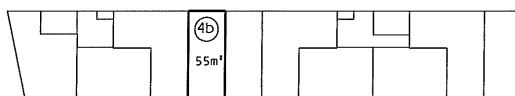

I. sal 1:500

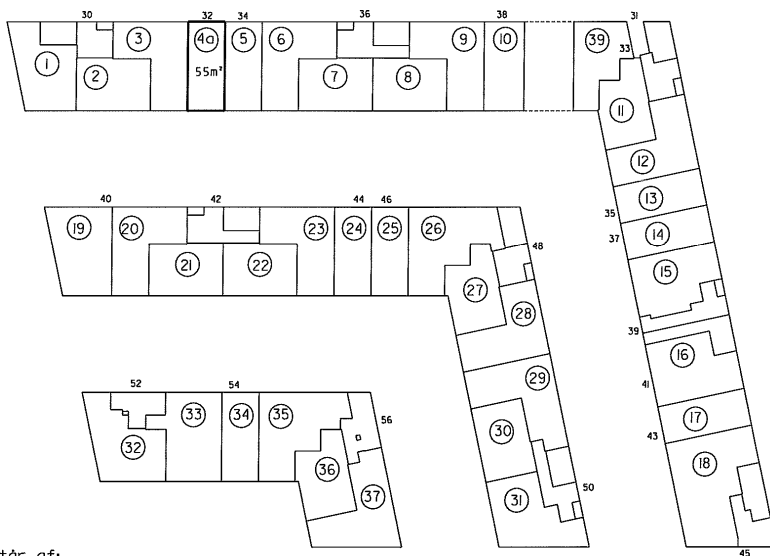

Ejerlejlighed nr. 4 af matr. nr. 2148ds

Ejerlav: Århus Bygrunde
Kommune: Aarhus
Adresse: Mariane Thomsens Gade 32
Ejerlejlighedens areal: 110 m²

Grensene for ejerlejligheden er fremhævet med kraftige linier på etageplanerne.
Udfærdiget som bilag til anmeldelse om ejendommens opdeling i ejerlejligheder.

Dato: 01-02-2013

Ejerlejligheden består af:

a) beboelse 55 m²

b) beboelse 55 m²

110 m²

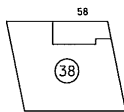

Stueplan 1:500

Landinspektør

4. For rum med størrelse er angivet bringes i et plan 1:50 oven på.

2. Hvis vægtykkelse med
3. Hele vægtykkelsen med
fælgtrum

Ejerlejlighedens areal er indregnet i
Ejendommens areal af 25/8 1977
I hele ydermuren

Landinspektørens navn, adresse og j.nr.: 6537 ab/hl

landinspektørfirmaet begh & krabbe aps
rosensgade 36 • 8000 århus C • tlf. 86/26388
e-mail: bk@bk-land.dk • fax. 86/25070

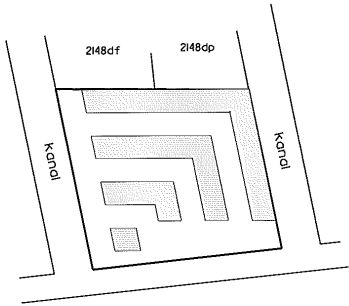

Århus Bugt

Overigtskort 1:2000

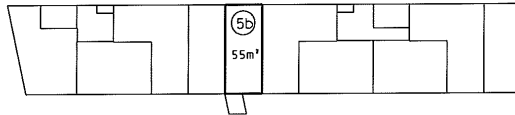

I. sal 1:500

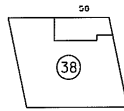
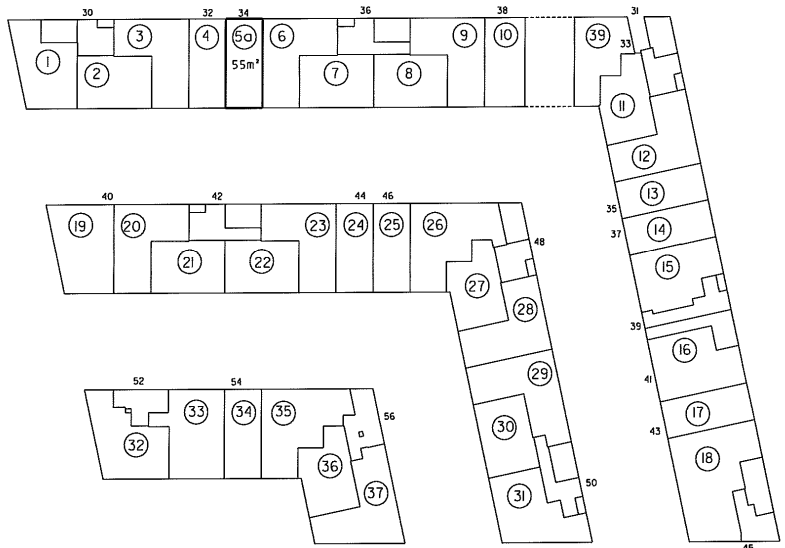

Stueplan 1:500

Ejerlejlighed nr. 5 af matr. nr. 2148ds

Ejerlav: Århus Bygrunde
Kommune: Århus
Adresse: Marlene Thomsens Gade 34
Ejerlejlighedens areal: 110 m²

Grensene for ejerlejligheden er fremhævet med kraftige linier på etageplanerne.

Udfærdiget som bilag til anmeldelse om ejendommens opdeling i ejerlejligheder.

Dato: 01-02-2013

Ejerlejligheden består af:

a) beboelse 55 m²

b) beboelse 55 m²

110 m²

Amel BSS

Landinspektør

4. For rum med skrævvægge er arealet beregnet i et plan 1:50 over gulv

2. Høj, vægtykkelse med anden ejerløjghed
3. Høj vægtykkelse med festsrum

1. Ejerløjghedens areal er beregnet i jfr. boligministeriets cirkulære af 25/8 1977
L. Høj ydemuren

Landinspektørens navn, adresse og j. nr.: 6537 ab/hl
landinspektørfirmaet bøg & krabbe ops
rosensgade 36 • 8000 århus C • tlf. 86126388
e-mail: bk@bk-land.dk • fax. 86125070

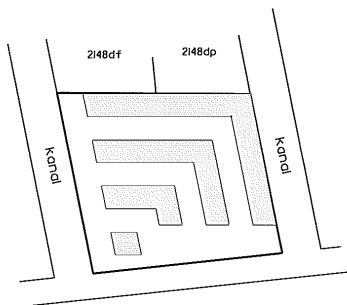

Oversigtskort 1:2000

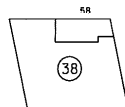
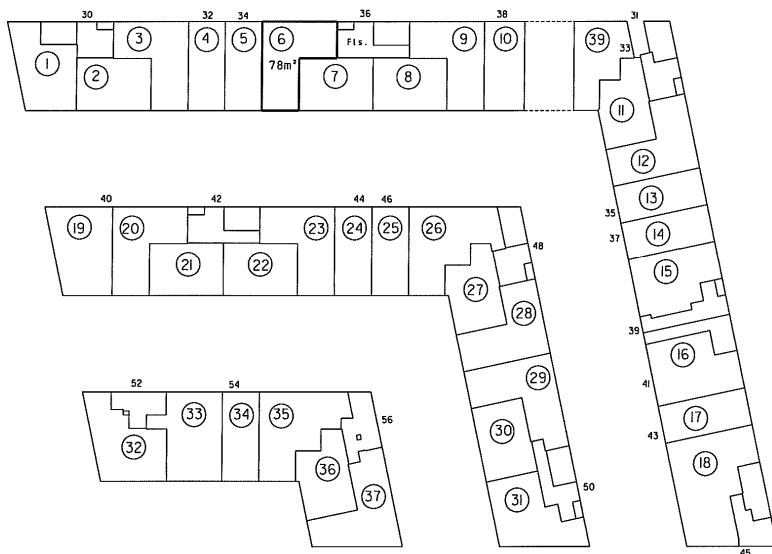

Stueplan 1:500

Ejerløjghed nr. 6 af matr. nr. 2148ds

Ejerlav: Århus Bygrunde
Kommune: Århus
Adresse: Mariane Thomsens Gade 36, st., lejlighed 4
Ejerløjghedens areal: 78 m²

Grænserne for ejerløjgheden er fremhævet med kraftige linjer på etageplanerne.

Udfærdiget som bilag til anmeldelse om ejendommens opdeling i ejerløjgheder.

Dato: 01-02-2013

Landinspektør

4. For rum med skråvægge er areal beregnet 1 et plan UD over gulv.

2. Høj. vægkvalitet med
anden ejerljlighed
3. Høj vægkvalitet med
Fællesrum

1. Ejerljligheds og/eller medgrænser
(ifølge bygningstilsynets skitse af 25/8 1977)
1. Høj ydemur

Landsinspektørens navn, adresse og J. nr.: 6537 ab/hl

landinspektørfirmaet bøg & krabbe ops
rosensgade 36 • 8000 århus C • tlf. 86126388
e-mail: bk@bkg-land.dk • fax. 86125070

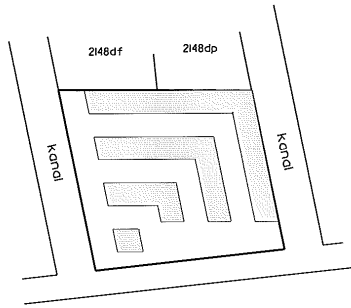

Århus Bugt

Oversigtskort 1:2000

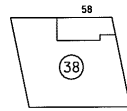
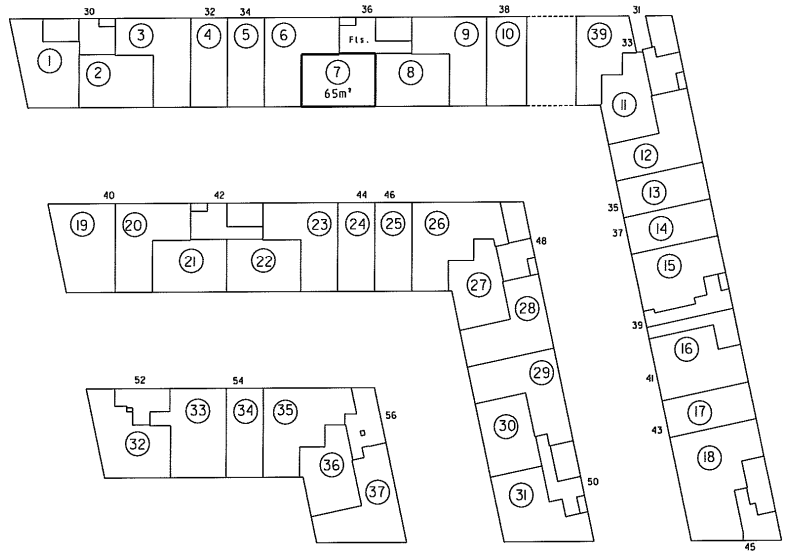

Stueplan 1:500

Ejerljlighed nr. 7 af matr. nr. 2148ds

Ejerlav: Århus Bygrunde
Kommune: Aarhus
Adresse: Martine Thomsens Gade 36 st., ljlighed 3
Ejerljlighedens areal: 65 m²

Grænserne for ejerljligheden er fremhævet med kraftige linjer på etageplanerne.

Udfærdiget som bilag til anmeldelse om ejendommens opdeling i ejerljligheder.

Dato: 01-02-2013

Landsinspektør

4. For rum med skovveje er arealet beregnet i et plan 1:50 over gulv.

2. Hvis vægtykkelse med
døre og vinduer med
3. Hvis vægtykkelse med
fliserum

Ejerlejlighedens areal er beregnet
i henhold til afsnit 226 § 137M
i den gældende
Lands bysættelse

Landsinspektørens navn, adresse og J. nr.: 6537 ab/hl

landinspektørfirmaet bøg & krøbbe aps
rosensgade 36 • 8000 århus C • tlf. 8626388
e-mail: bk@bk-land.dk • fax. 8625070

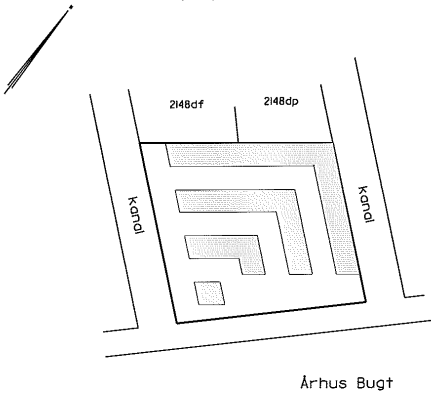

Oversigtskort 1:2000

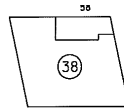
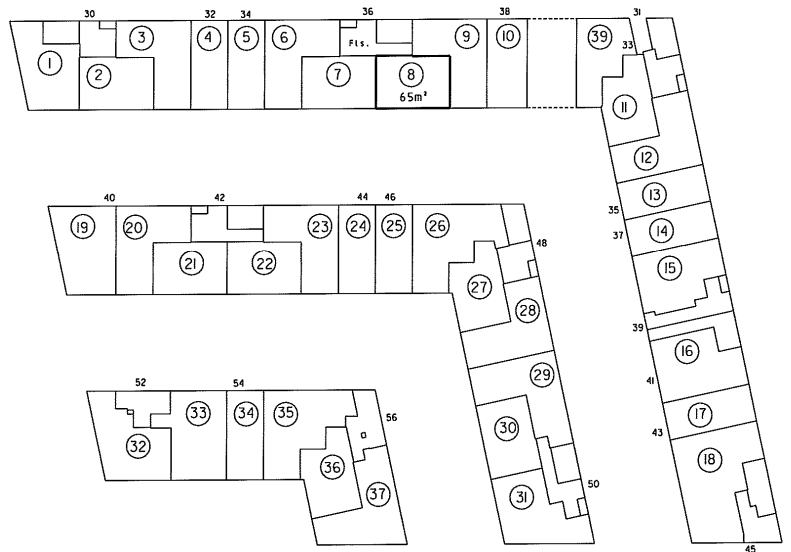

Stueplan 1:500

Ejerlejlighed nr. 8 af matr. nr. 2148ds

Ejerlav: Århus Byårunde
Kommune: Aarhus
Adresse: Mariane Thomsens Gade 36 st., lejlighed 2
Ejerlejlighedens areal: 65 m²

Grænserne for ejerlejligheden er fremhævet med kraftige linier på etageplanerne.

Udfærdiget som bilag til anmeldelse om ejendommens opdeling i ejerlejligheder.

Dato: 01-02-2013

Landinspektør

4. For rum med skræbølge er arealer beregnet 1:et plan 1:50 over gulv

2. Hov. vægtykkelse mod anden ejerlejlighed
3. Hov. vægtykkelse mod fællesrum

Ejerlejlighedens areal er medregnet i ejendommens areal af 25/08 1977 i henhold til § 10 i Lov om Ejendomsregisteret

Landinspektørens navn, adresse og j.nr.: 6537 ab/hl

landinspektørfirmaet bøg & krabbe aps
rosengade 36 • 8000 århus C • tlf. 86126388
e-mail: bkebk-land.dk • fax. 86125070

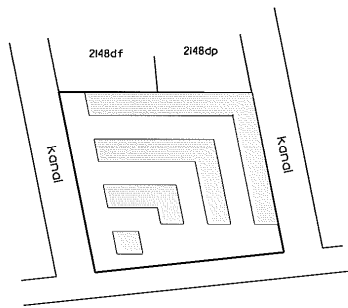

Århus Bugt

Oversigtskort i:2000

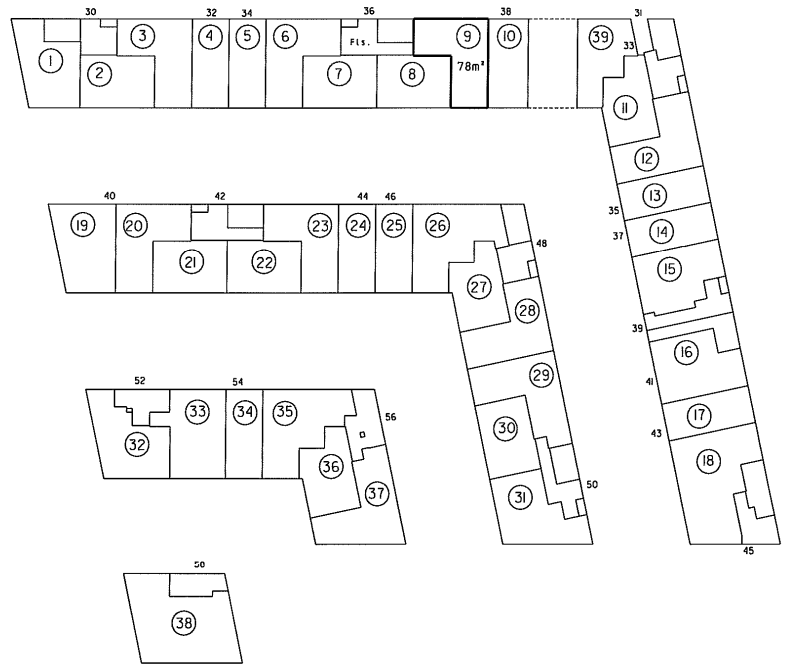

Stueplan i:500

Ejerlejlighed nr. 9 af matr. nr. 2148ds

Ejerlav: Århus Bygrunde

Kommune: Aarhus

Adresse: Mariane Thomsens Gade 36 st., lejlighed I

Ejerlejlighedens areal: 78 m²

Grænserne for ejerlejligheden er fremhævet med kraftige linier på etageplanerne.

Udfærdiget som bilag til anmeldelse om ejendommens opdeling i ejerlejligheder.

Dato: 01-02-2013

Landinspektør

4. For rum med størrelse er arealet beregnet i et plan 1:50 over gulv.

2. Alle vægtykkelser med
anden glatteghed
3. Alle vægtykkelser med
fæstenum

1. Ejerlejlighedens areal er beregnet
ifølge landinspektorens afmåling af 25/8/1977
I disse ydermure

Landinspektorens navn, adresse og J.nr.: 6537 ab/hl

landinspektørfirmaet bøg & krabbe aps
rosensgade 36 • 8000 århus C • tlf. 86/26388
e-mail: bk@bk-land.dk • fax. 86/25070

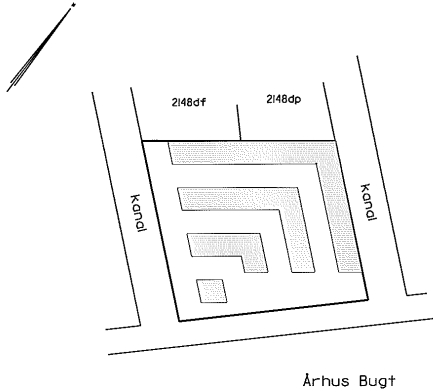

Oversigtskort 1:2000

Ejerlejlighed nr. 10 af matr. nr. 2148ds

Ejerlav: Århus Byårunde
Kommune: Aarhus
Adresse: Marlene Thomsens Gade 38
Ejerlejlighedens areal: 59 m²

Grænserne for ejerlejligheden er fremhævet med kraftige linier på etageplanerne.

Udfærdiget som bilag til anmeldelse om ejendommens opdeling i ejerlejligheder.

Dato: 01-02-2013

Landinspektør

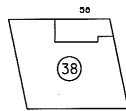
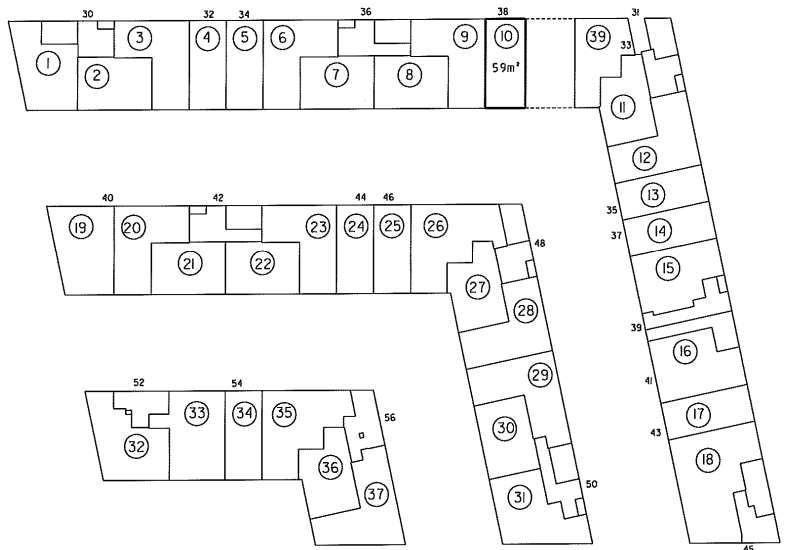

Stueplan 1:500