



GENERELLE NOTER:

- Alle koler er iht. D.V.R90
- Der er niveaufri adgang til alle altaner
- Alle vindues-/dør-/glaspartier og altanglas udføres med hærdet og lamineret glas iht. DS/NF 119
- Alle vinduer/døre er sideslyret og udadgående

VENTILATIONSRISTE, elevator **Affaldsskakt indkast**

Trekant vinduer A **Enkelt vinduer** **Luftsluse vinduer** **Reses for nedløbsrør**

Vinduer **Trappe vinduer** **Trekant vinduer C** **Trekant vinduer B**

Sikkerhedsglas:
H=Hærdet
L=Laminering
C=Coated
I/U=Inde/Ude

Altanglas:
F0 Altanglas 1 lag film, klar
F1 Altanglas 1 lag film, lys blå
F2 Altanglas 2 lag film, lys blå
F3 Altanglas 3 lag film, lys blå

Sikkerhedsglas type 2
Sikkerhedsglas type 2

Sikkerhedsglas type 1
Sikkerhedsglas type 1

REV.	DATE	REVISIONEN OMFAFTER:	UDF.	GODK.
A	05.05.11	Luftsluser	PSV	FVC
B	19.05.11	Legende, vindue ved trappe 8 udgøet	PSV	FVC
C	27.05.11	Facadebelysning, indgange generelt, Vindue flyttet	PSV	FVC
D	01.09.11	Vinduestyper ved Y13/Y11 og ved Y3/Y2, lys max. højde 6,10 m	MAL	FVC
E	12.09.11	Vinduestyper ændret til store rektangulære vinduer ved N6 X6 og Y2 N1	MHS	FVC
F	16.09.11	Sikkerhedsglas ændret, vinduestyper ændret ved X6/N7 og N6, nye vinduer tilføjet i N9	MHS	FVC
G	03.11.2011	Vinduer fjernet mod nord på niv. 9, Ny altan niv. 1, Stærrelse på nye trekantede vinduer ændret	MHS	FVC
H	10.02.2012	Ventilationsrøstiller flyttet, sikkerhedsglas ændret i X12	MES	FVC
I	-	Terrassedøre ændret fra 10M til 9M	MES	FVC
J	08.03.2013	Indgangspartier ændret. Baldakin tilføjet over indgang til individuelle lejligheder.	TB	MHS

EGHERRE: PensionDanmark **NCC**

PROJEKTTEAM: Tækker hamiconsult a/s
Rådgivende ingeniører AS rådgivende ingeniørfirma

JDS SeARCH © E B R A

LOKALISERING:

EMNE: FACADER UDFOLDET TEGN. NR.: **A.B(41)SA J**
Bygning B FILNAMN: AB(41)SA.dwg

ISBJERGET

FASE: HOVEDPROJEKT **DATE:** 15.04.2011

MÅL: 1:200 **UDFØRT:** PSV

FORMAT: 1050x297 **KS:** FVC

SAGS NR.: 2010_30 **GODKENDT:** MF

Totalentreprenør • NCC Construction Danmark A/S • Sommervej 31 C • 8210 • Århus V • Tlf: 86 75 44 83 • www.ncc.dk
 CEBRA a/s, arkitekter maa • Vesterbro Torv 1-3, 2.sal, DK-8000 Århus C • Tlf: 8730 3439 • Fax: 8730 3429 • www.cebra.info
 Tækker Rådgivende Ingeniører A/S • Toldkammeret, Nordhavngade 1-3 DK-8000 Århus C • Tlf: 8619 1844 • Fax: 8619 1834 • www.taekker.dk
 hamiconsult a/s rådgivende ingeniørfirma • Søskøbingsvej 2, 7400 Herning • Tlf: 9721 5544 • Fax: 9721 55 43 • www.hamiconsult.dk

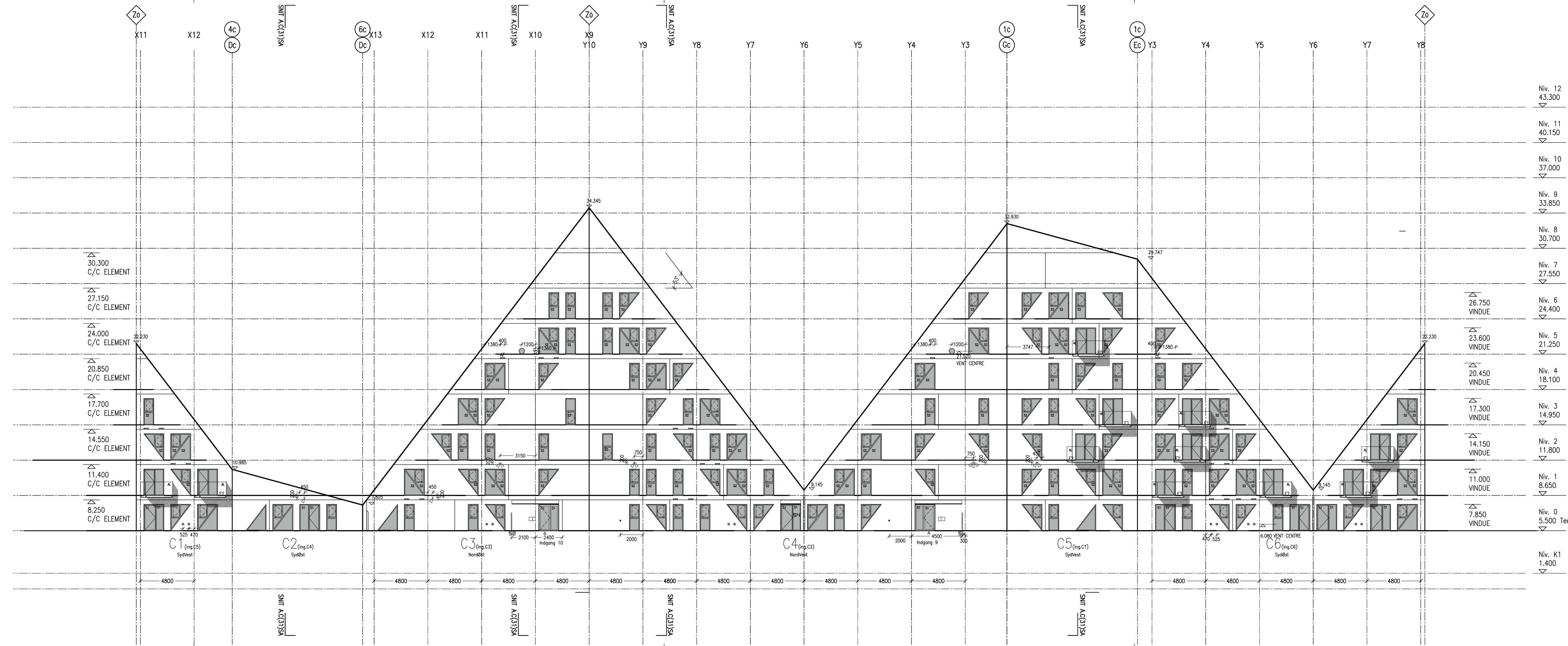

- GENERELLE NOTER:
- Alle koter er iht. DVR90
 - Der er niveaufri adgang til alle etager
 - Alle vindues-/dør-/glaspartier og atanglens udføres med hærdet og lamineret glas iht. DS/INF 119
 - Alle vinduer/døre er sidestyret og udadgående
- AF Ventileringsriste, elevator
 Ventileringsriste, affaldskast
 Ventileringsriste, lejighed etager
 Ventileringsriste, lejighed stue
 Trekant vinduer A
 Vinduer
 Enkelt vinduer
 Trappe vinduer
 Luftsluse vinduer
 Stigrørstudse
 Reses for nedløbsrør
 Sikkerhedsglas:
 H=Hærdet
 L=Laminering
 C=Coatet
 /U=Inde/Ude
- F0 Altanglas 1 lag film, klar
 F1 Altanglas 1 lag film, lys blå
 F2 Altanglas 2 lag film, lys blå
 F3 Altanglas 3 lag film, lys blå
 Altanglas
 Ingen krav
 Sikkerhedsglas type 2
 Sikkerhedsglas type 1

REV.:	DATO:	REVISIONEN OMFATTER:	UDF.:	GODK.:
A	14.04.11	BYG. C + D	PSV	FVC
B	05.05.11	Koter	PSV	FVC
C	19.05.11	Legende	PSV	FVC
D	27.05.11	Facadebelysning, indgange generelt	PSV	FVC
E	01.09.11	Ventilationsudspørginger ændret, Ing. opstatter påført, lys max. højde 6,10 m, sikkerhedsglas ændret	MES	FVC
F	16.09.11	Sikkerhedsglas ændret	MAL	FVC
G	10.02.2012	Terrassedøre ændret fra 10M til 9M	MES	FVC
H	-	Indgangspartier ændret. Baldakin tilføjet over individuel lejighed.		
I	08.03.2013	As built	TB	MHS

BYGHERRE: **PensionDanmark** TOTALENTREPRØNER: **NCC**

PROJEKTTEAM: **Tækker** Rådgivende Ingeniører A/S **hamiconsult a/s** rådgivende ingeniørfirma

JDS SeARCH **C E B R A**

LOKALISERING:

ISBJERGET

FASE: HOVEDPROJEKT	UDFØRT: PSV	DATO: 25.03.2011
MÅL: 1:200	KS: FVC	SAGS NR.: 2010_30
FORMAT: 1050x297		GODKENDT: MF

Totalentreprenør * NCC Construction Danmark A/S * Sommervej 31 C * 8210 * Århus V * Tlf: 86 75 44 83 * www.ncc.dk
 CEBRA a/s, arkitekter maa * Vesterbro Torv 1-3, 2.sal, DK-8000 Århus C * Tlf: 8730 3439 * Fax: 8730 3429 * www.cebra.info
 Tækker Rådgivende Ingeniører A/S * Toldkammeret, Nordhavnsvej 1-3 DK-8000 Århus C * Tlf: 8619 1844 * Fax: 8619 1834 * www.taekker.dk
 hamiconsult a/s rådgivende ingeniørfirma * Saksøbingvej 2, 7400 Herring * Tlf: 9721 5544 * Fax: 9721 55 43 * www.hamiconsult.dk

4. For rum med skrævvægge er arealet beregnet 1 et plan 1,50 over gulv.

2. Halv vegtykkelse mod anden ejerlejlighed
3. Hele vegtykkelsen mod fællesrum

I ejerlejlighedens areal er medregnet (jfr. boligministeriets cirkulære af 25/8 1977) i. Hele ydermuren

Landinspektørens navn, adresse og j.nr.: 6537 ab/hl

landinspektørfirmaet bøgh & krabbe ops

rosensgade 36 • 8000 århus C • tlf. 86126388
e-mail: bk@bk-land.dk • fax. 86125070

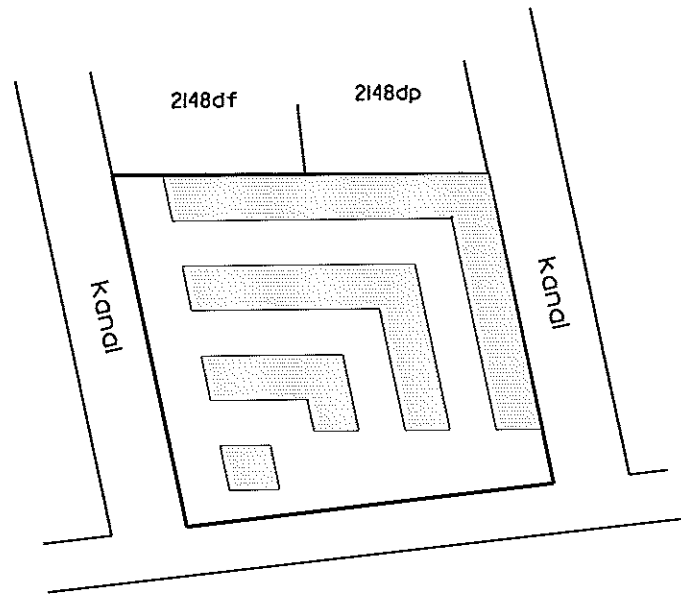

Århus Bugt

Overigtskort 1:2000

**Ejerlejlighed nr. 101
af matr. nr. 2148ds**

Ejerlav: Århus Bygrunde

Kommune: Aarhus

Adresse: Mariane Thomsens Gade 30, 1. sal, lejlighed 3

Ejerlejlighedens areal: 75 m²

Grenserne for ejerlejligheden er fremhævet med kraftige linier på etageplanerne.

Udfærdiget som bilag til anmeldelse om ejendommens opdeling i ejerlejligheder.

Dato: 01-02-2013

Landinspektør

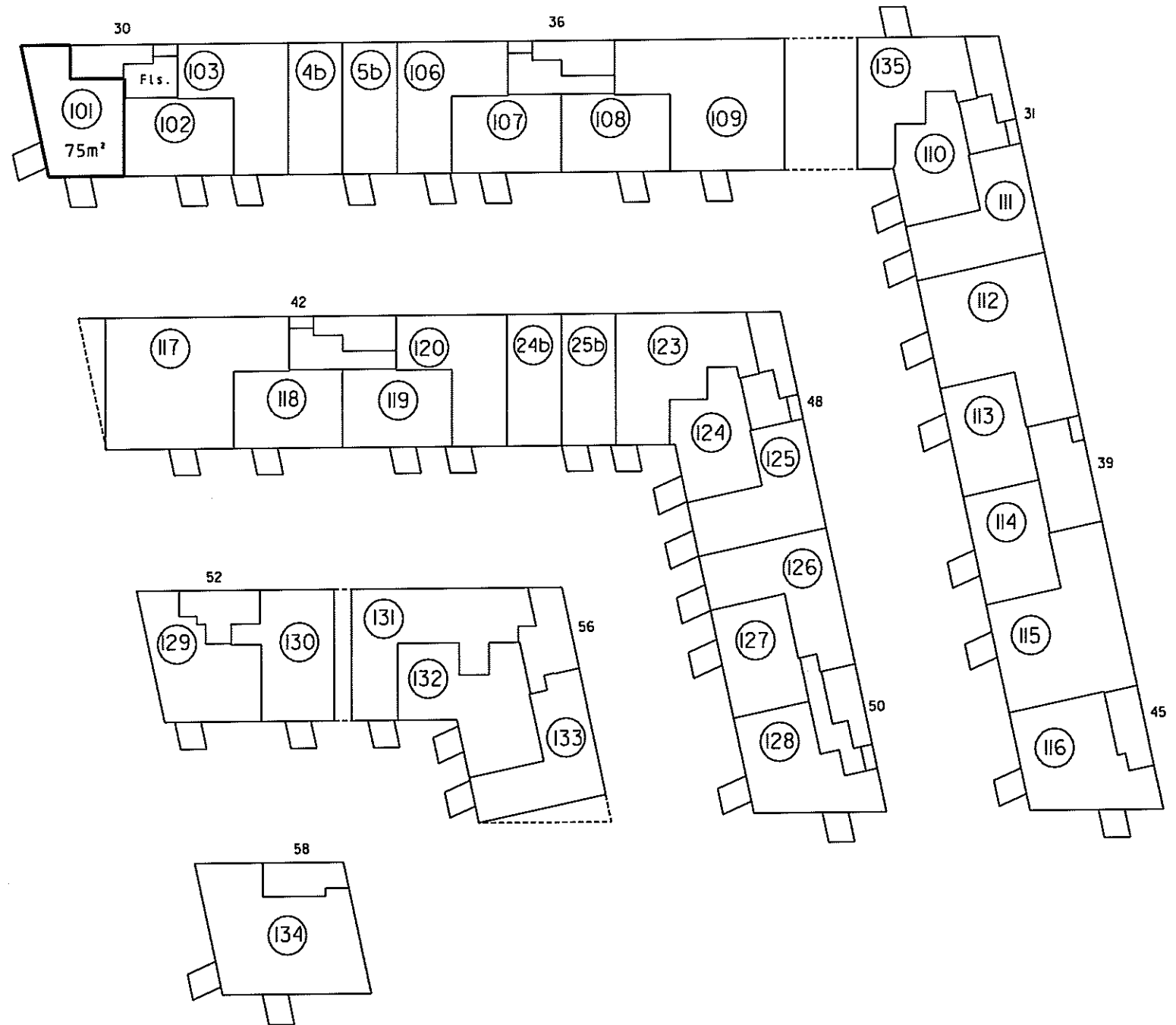

1. sal 1:500

4. For rum med skråvegge er arealet beregnet i et plan 1:50 over gulv.

2. Halv vægtykkelse mod anden ejerlejlighed
3. Hele vægtykkelsen mod fællesrum

I ejerlejlighedens areal er medregnet (jfr. boligministeriets cirkulære af 25/8 1977) i hele ydermuren

Landinspektørens navn, adresse og j.nr.: 6537 ab/hl

landinspektørfirmaet bøg & krabbe ops

rosengade 36 • 8000 århus C • tlf. 86126388

e-mail: bk@bk-land.dk • fax. 86125070

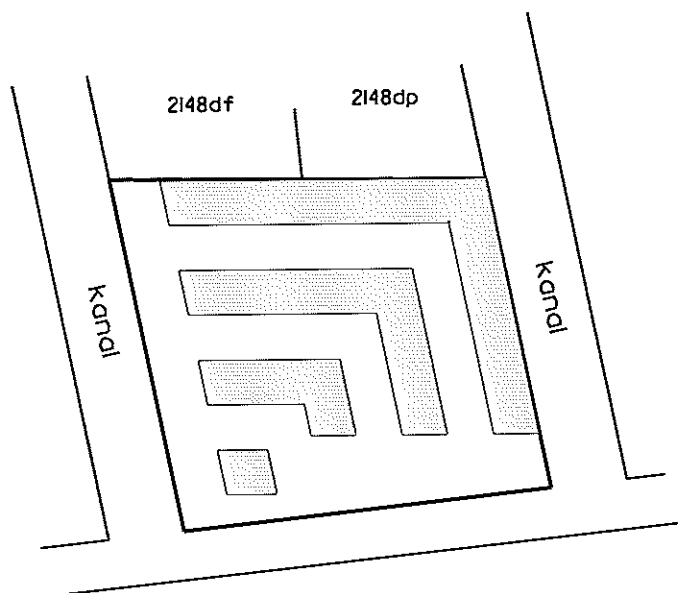

Århus Bugt

Oversigtskort i:2000

Ejerlejlighed nr. 102 af matr. nr. 2148ds

Ejerslav: Århus Bygrunde

Kommune: Aarhus

Adresse: Mariane Thomsens Gade 30, 1. sal, lejlighed 2

Ejerlejlighedens areal: 65 m²

Grænserne for ejerlejligheden er fremhævet med kraftige linjer på etageplanerne.

Udfærdiget som bilag til anmeldelse om ejendommens opdeling i ejerlejligheder.

Dato: 01-02-2013

Landinspektør

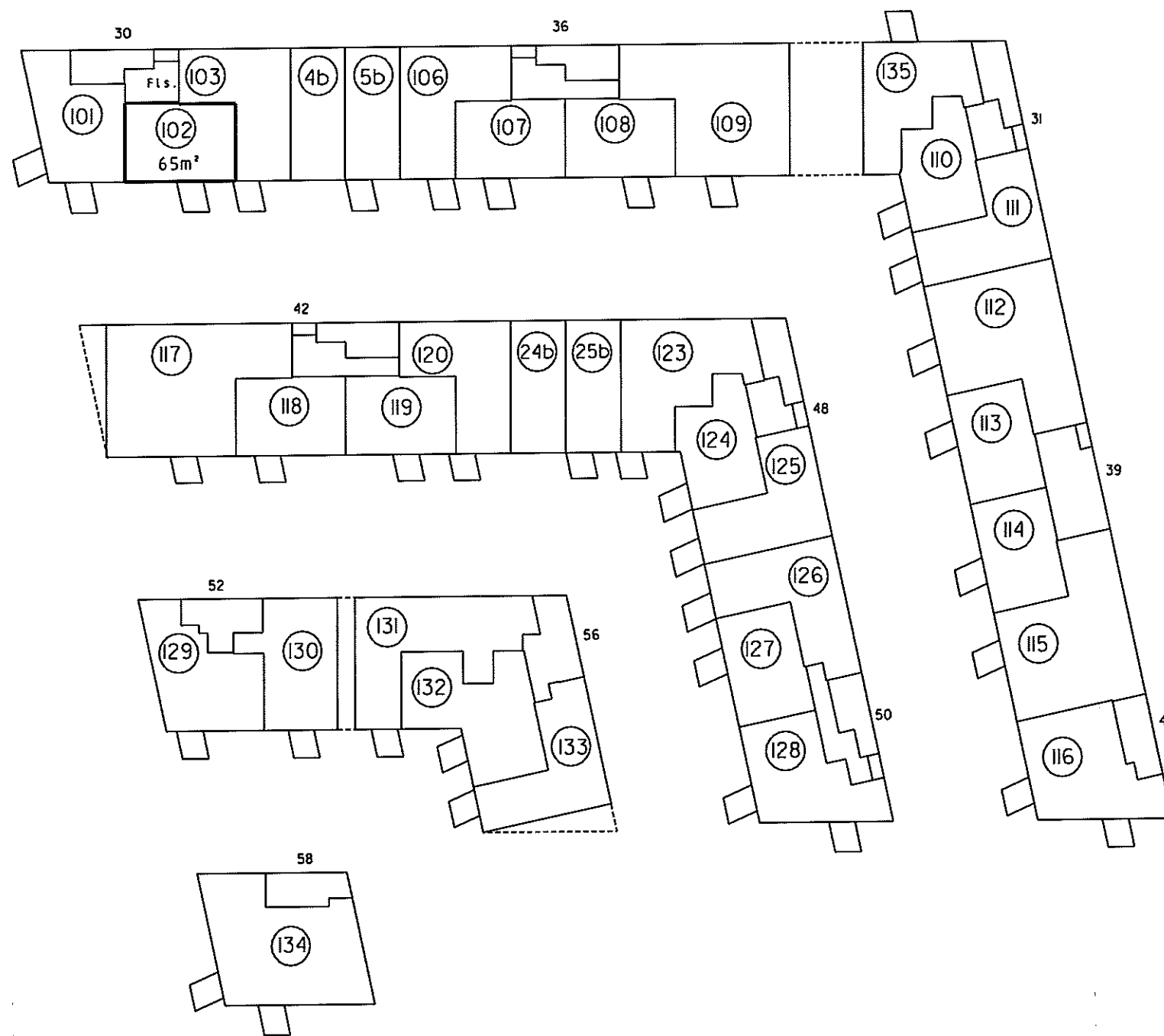

I. sal i:500

Landinspektørens navn, adresse og j.nr.: 6537 ab/hl

landinspektørfirmaet bøgh & krabbe aps

rosensgade 36 • 8000 århus C • tlf. 86126388
e-mail: bk@bk-land.dk • fax. 86125070

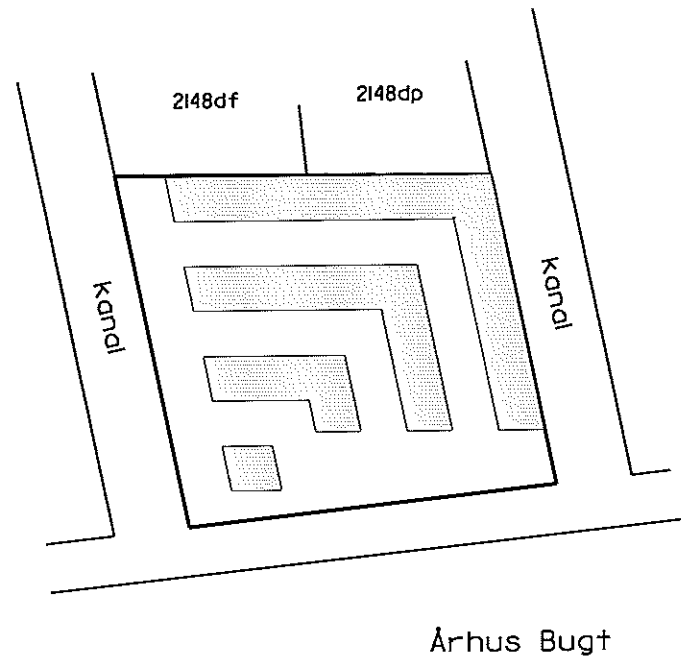

Århus Bugt

Oversigtskort 1:2000

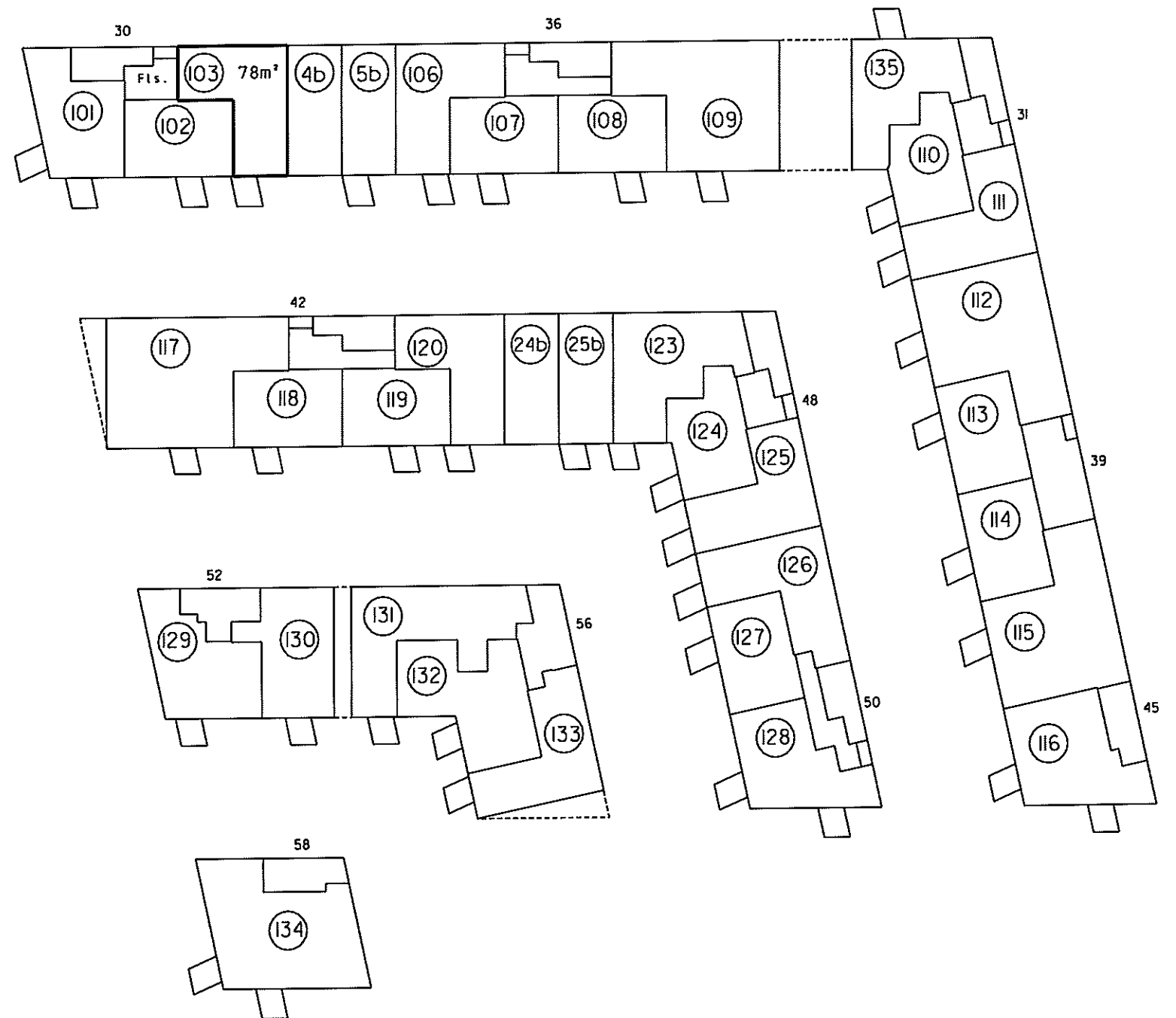

I. sal 1:500

4. For rum med skrævvægge er arealet beregnet 1 et plan 1,50 over gulv

2. Halv vægtykkelse mod anden ejerlejlighed
3. Hele vægtykkelsen mod fællesrum

I ejerlejlighedens areal er medregnet
{fr. boligministeriets cirkulære af 25/8 1977)
1. Hele ydermuren

**Ejerlejlighed nr. 103
af matr. nr. 2148ds**

Ejerlav: Århus Bygrunde

Kommune: Aarhus

Adresse: Mariane Thomsens Gade 30. I. sal, lejlighed I

Ejerlejlighedens areal: 78 m²

Grænserne for ejerlejligheden er fremhævet med kraftige linier på etageplanerne.

Udfærdiget som bilag til anmeldelse om ejendommens opdeling i ejerlejligheder.

Dato: 01-02-2013

P. Bøgh
Landinspektør

4. For rum med skrævvægge er arealet beregnet i et plan 1:50 over gulv.

2. Halv vægtykkelse mod anden ejerlejlighed
3. Hele vægtykkelsen mod fællesrum

I ejerlejlighedens areal er medregnet (jfr. boligministeriets cirkulære af 25/8 1977)
1. Hele ydermuren

Landinspektørens navn, adresse og j.nr.: 6537 ab/hl

landinspektørfirmaet bøgh & krabbe ops

rosensgade 36 • 8000 århus C • tlf. 86126388

e-mail: bk@bk-land.dk • fax. 86125070

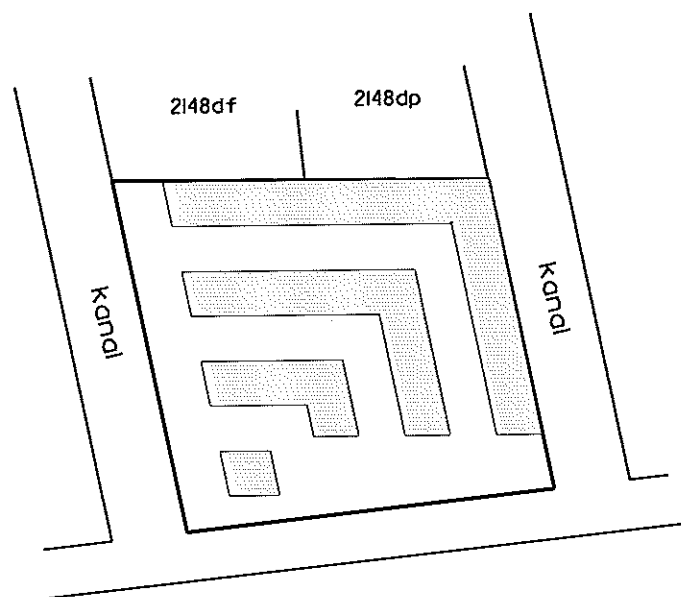

Århus Bugt

Overigtskort 1:2000

Ejerlejlighed nr. 106 af matr. nr. 2148ds

Ejerlav: Århus Bygrunde

Kommune: Aarhus

Adresse: Mariane Thomsens Gade 36, 1. sal, lejlighed 4

Ejerlejlighedens areal: 78 m²

Grænserne for ejerlejligheden er fremhævet med kraftige linier på etageplanerne.

Udført som bilag til anmeldelse om ejendommens opdeling i ejerlejligheder.

Dato: 01-02-2013

Landinspektør

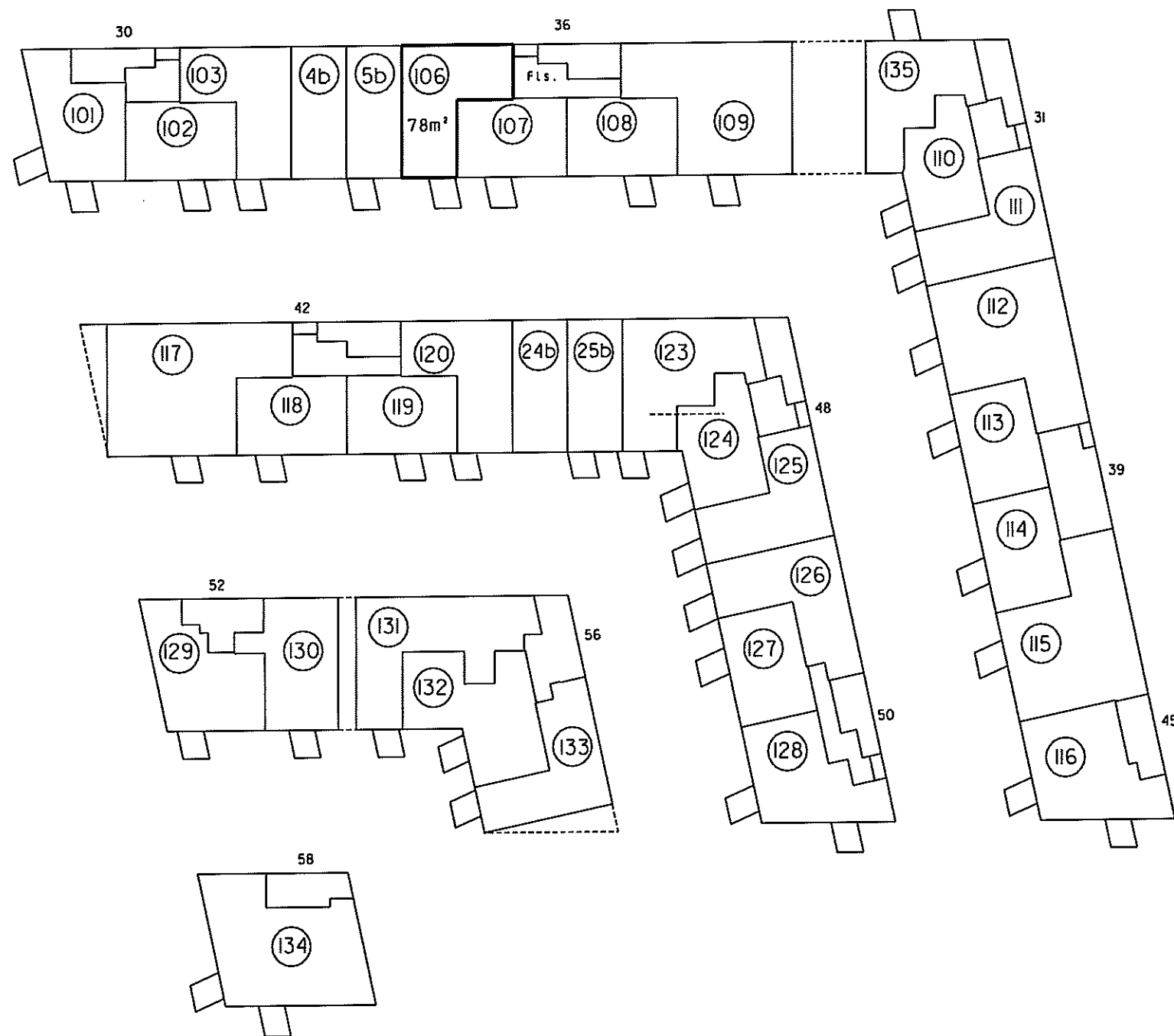

1. sal 1:500

4. For rum med skræbvege er arealet beregnet i et plan 1:50 over gulv.

2. Halv vægtykkelse mod anden ejerlejlighed
3. Hele vægtykkelsen mod fællesrum

I ejerlejlighedens areal er medregnet (jfr. boligministeriets cirkulære af 25/8 1977) i. Hele ydermuren

Landinspektørens navn, adresse og j. nr.: 6537 ab/hl

landinspektørfirmaet bøgh & krabbe ops

rosensgade 36 • 8000 århus C • tlf. 86126388
e-mail: bk@bk-land.dk • fax. 86125070

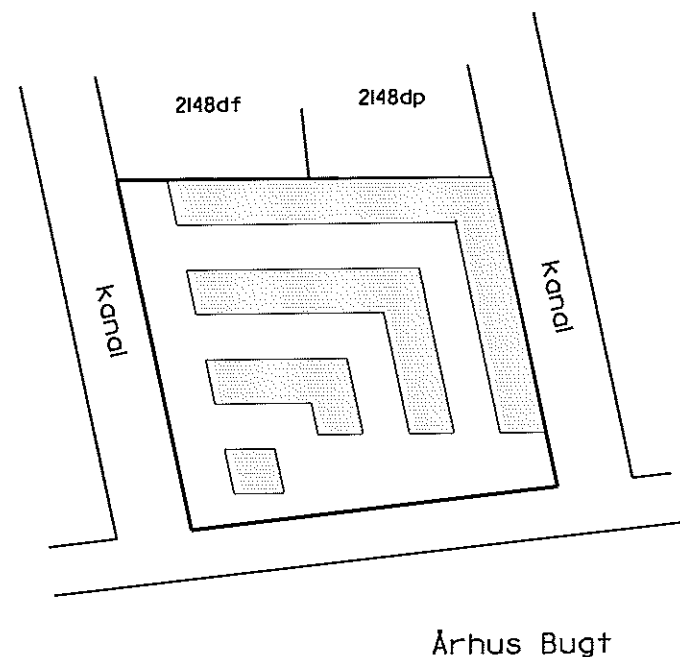

Oversigtskort 1:2000

Ejerlejlighed nr. 107 af matr. nr. 2148ds

Ejerlav: Århus Bygrunde

Kommune: Aarhus

Adresse: Mariane Thomsens Gade 36, 1. sal, lejlighed 3

Ejerlejlighedens areal: 65 m²

Grænserne for ejerlejligheden er fremhævet med kraftige linier på etageplanerne.

Udfærdiget som bilag til anmeldelse om ejendommens opdeling i ejerlejligheder.

Dato: 01-02-2013

Landinspektør

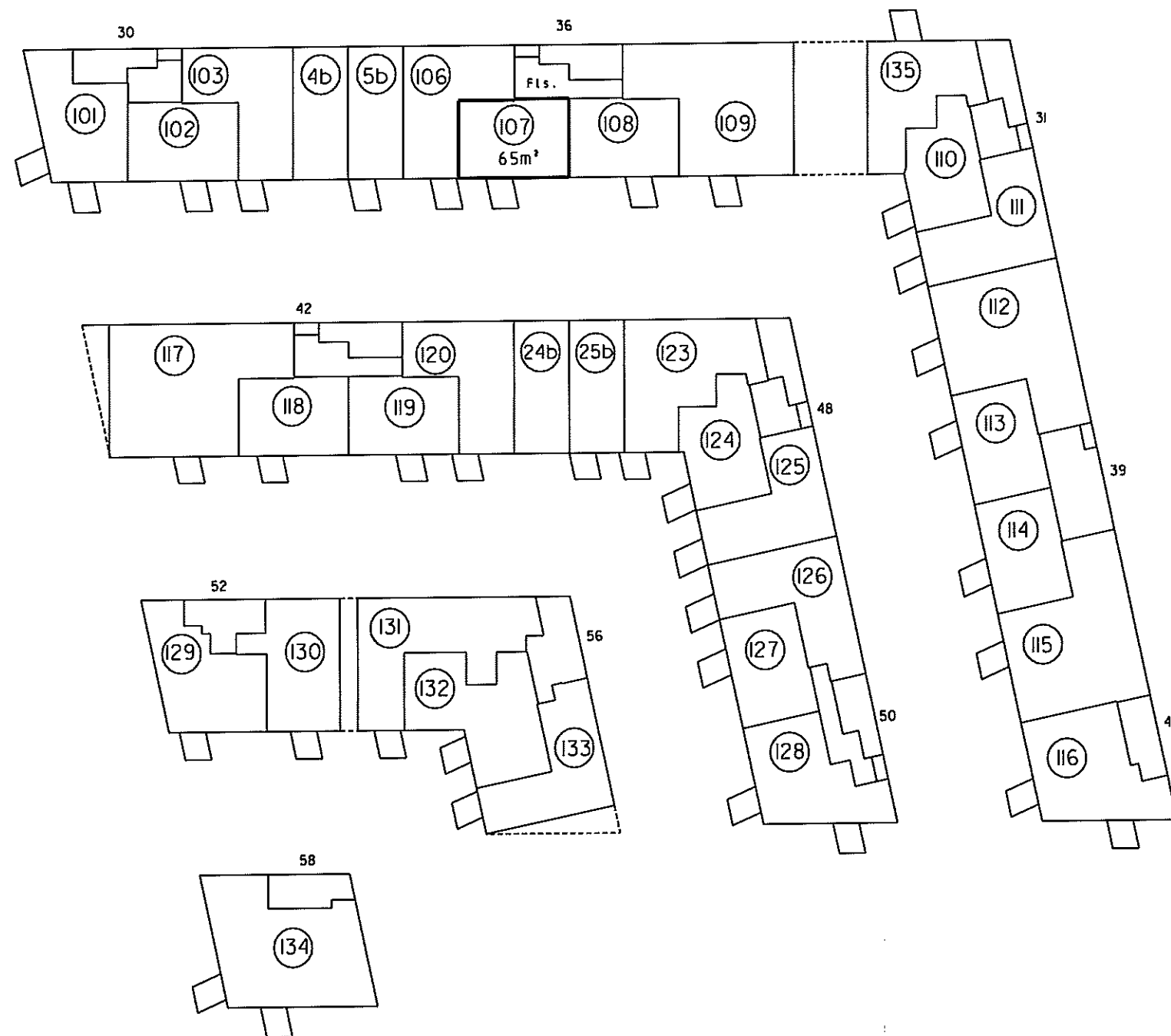

1. sal 1:500

4. For rum med skrævvægge er arealet beregnet i et plan 1,50 over gulv.

2. Hav vegtykkelse mod anden ejerlejlighed
3. Hele vegtykkelsen mod fællesrum

1. Ejerlejlighedens areal er medregnet (jfr. boligministeriets cirkulære af 25/8 1977) i hele ydermuren

Landinspektørens navn, adresse og J.nr.: 6537 ab/hl

landinspektørfirmaet bøg & krabbe aps
rosensgade 36 • 8000 århus C • tlf. 86126388
e-mail: bk@bk-land.dk • fax. 86125070

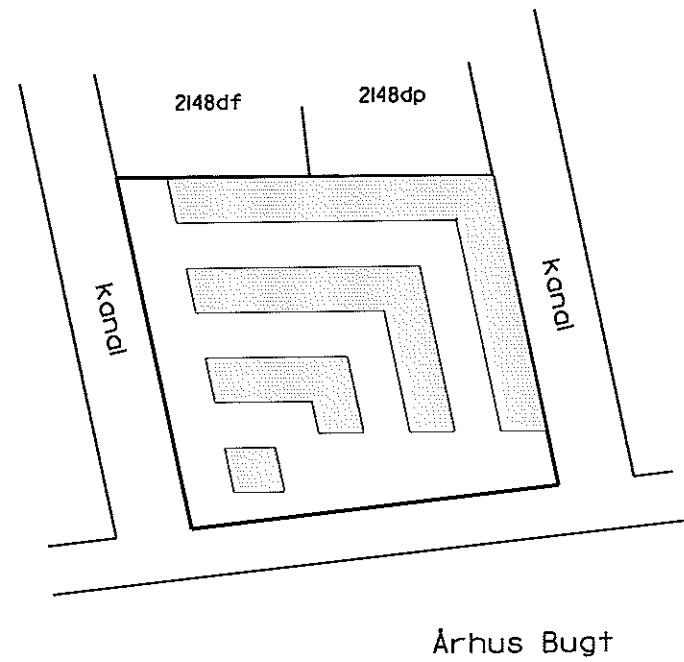

Overigtskort 1:2000

Ejerlejlighed nr. 108 af matr. nr. 2148ds

Ejerlav: Århus Bygrunde

Kommune: Aarhus

Adresse: Mariane Thomsens Gade 36, 1. sal, lejlighed 2

Ejerlejlighedens areal: 65 m²

Grænserne for ejerlejligheden er fremhævet med kraftige linier på etageplanerne.

Udfærdiget som bilag til anmeldelse om ejendommens opdeling i ejerlejligheder.

Dato: 01-02-2013

Landinspektør

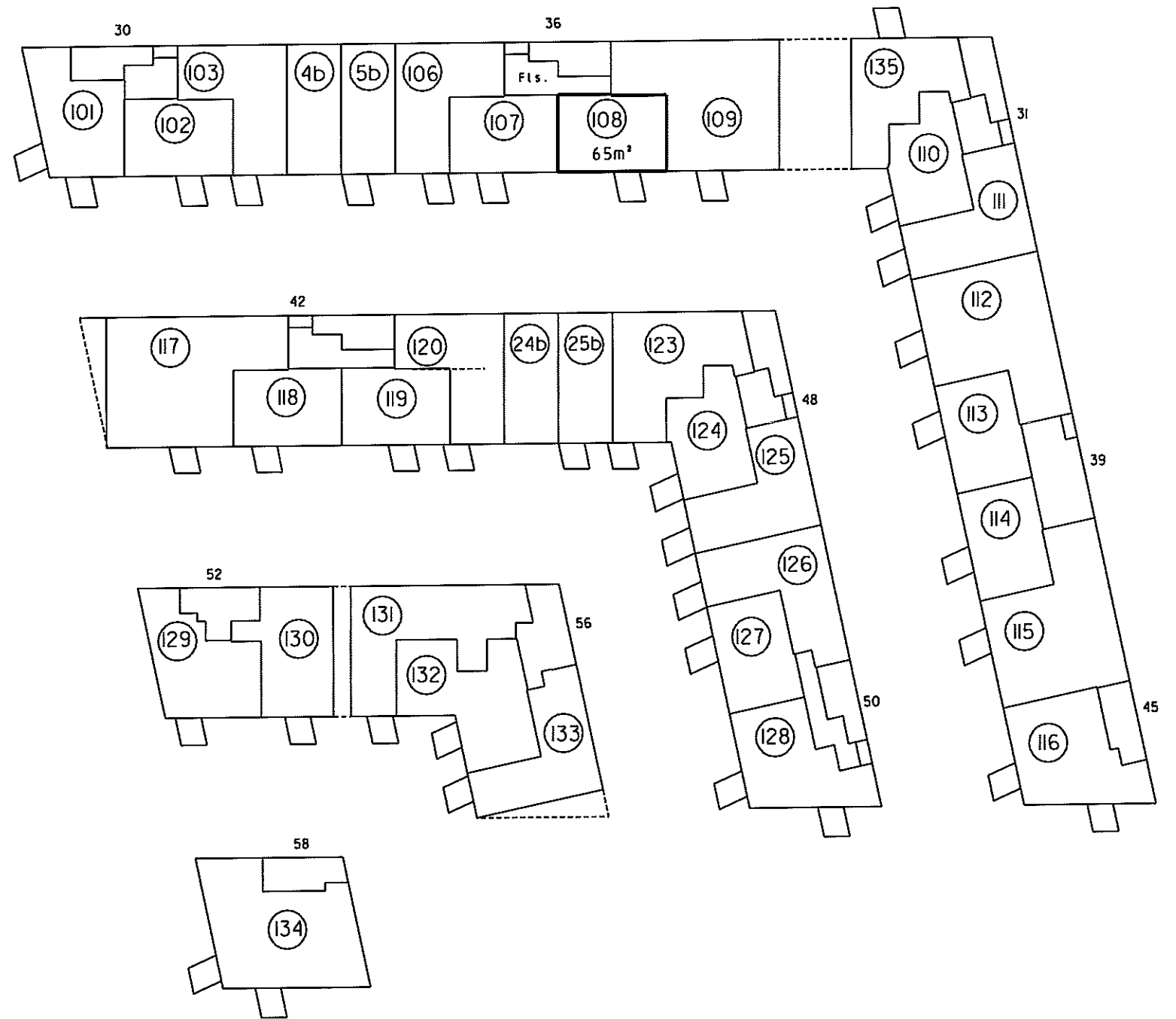

1. sal 1:500

4. For rum med sikróvægge er aredet beregnet 1 et plan 1,50 over gulv.

2. Hølv vægtykkelse mod anden ejerlejlighed
3. Hele vægtykkelsen mod fællesrum

Ejerlejlighedens areal er medregnet (ifv. boligministeriets cirkulære af 25/8 1977) i. Hele ydermuren

Landinspektørens navn, adresse og J.nr.: 6537 ab/hl

landinspektørfirmaet bøgh & krabbe aps

rosensgade 36 • 8000 århus C • tlf. 86126388
e-mail: bk@bk-land.dk • fax. 86125070

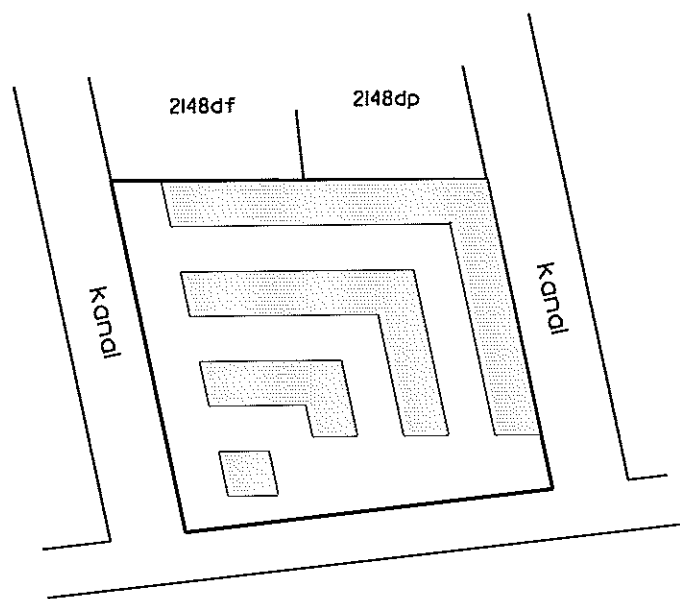

Århus Bugt

Oversigtskort 1:2000

Ejerlejlighed nr. 109 af matr. nr. 2148ds

Ejerlav: Århus Bygrunde

Kommune: Aarhus

Adresse: Mariane Thomsens Gade 36, 1. sal, lejlighed I

Ejerlejlighedens areal: 137 m²

Grænserne for ejerlejligheden er fremhævet med kraftige linjer på etageplanerne.

Udfærdiget som bilag til anmeldelse om ejendommens opdeling i ejerlejligheder.

Dato: 01-02-2013

Landinspektør

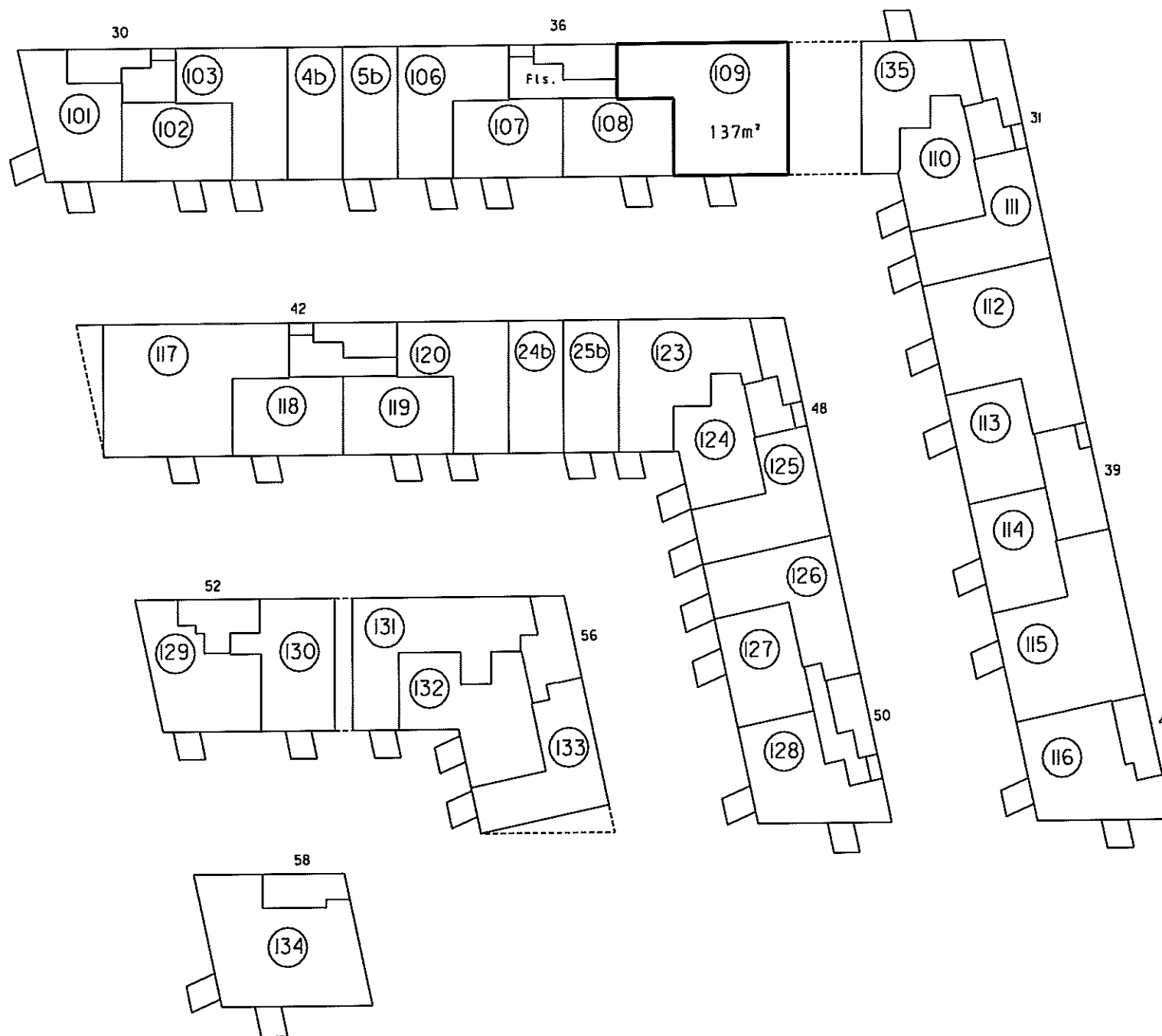

1. sal 1:500

4. For rum med skrøvedge er arealet beregnet i et plan 1,50 over gulv.

2. Halv vægtykkelse mod anden ejerlejlighed
3. Hele vægtykkelsen mod fællesrum

1. Ejerlejlighedens areal er medregnet (jfr. boligministeriets cirkulære af 25/8 1977) i hele ydermuren

Landsinspektørens navn, adresse og j.nr.: 6537 ab/hl

landinspektørfirmaet bøgh & krabbe aps

rosensgade 36 • 8000 århus C • tlf. 86126388

e-mail: bk@bk-land.dk • fax. 86125070

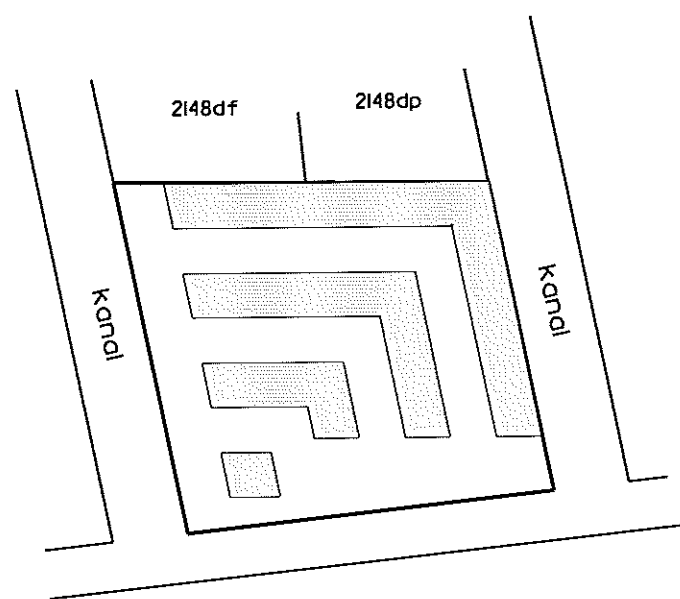

Århus Bugt

Oversigtskort 1:2000

Ejerlejlighed nr. 110 af matr.nr. 2148ds

Ejerlav: Århus Bygrunde

Kommune: Aarhus

Adresse: Mariane Thomsens Gade 31, 1. sal, lejlighed 2

Ejerlejlighedens areal: 62 m²

Grænserne for ejerlejligheden er fremhævet med kraftige linier på etageplanerne.

Udfærdiget som bilag til anmeldelse om ejendommens opdeling i ejerlejligheder.

Dato: 01-02-2013

Landsinspektør

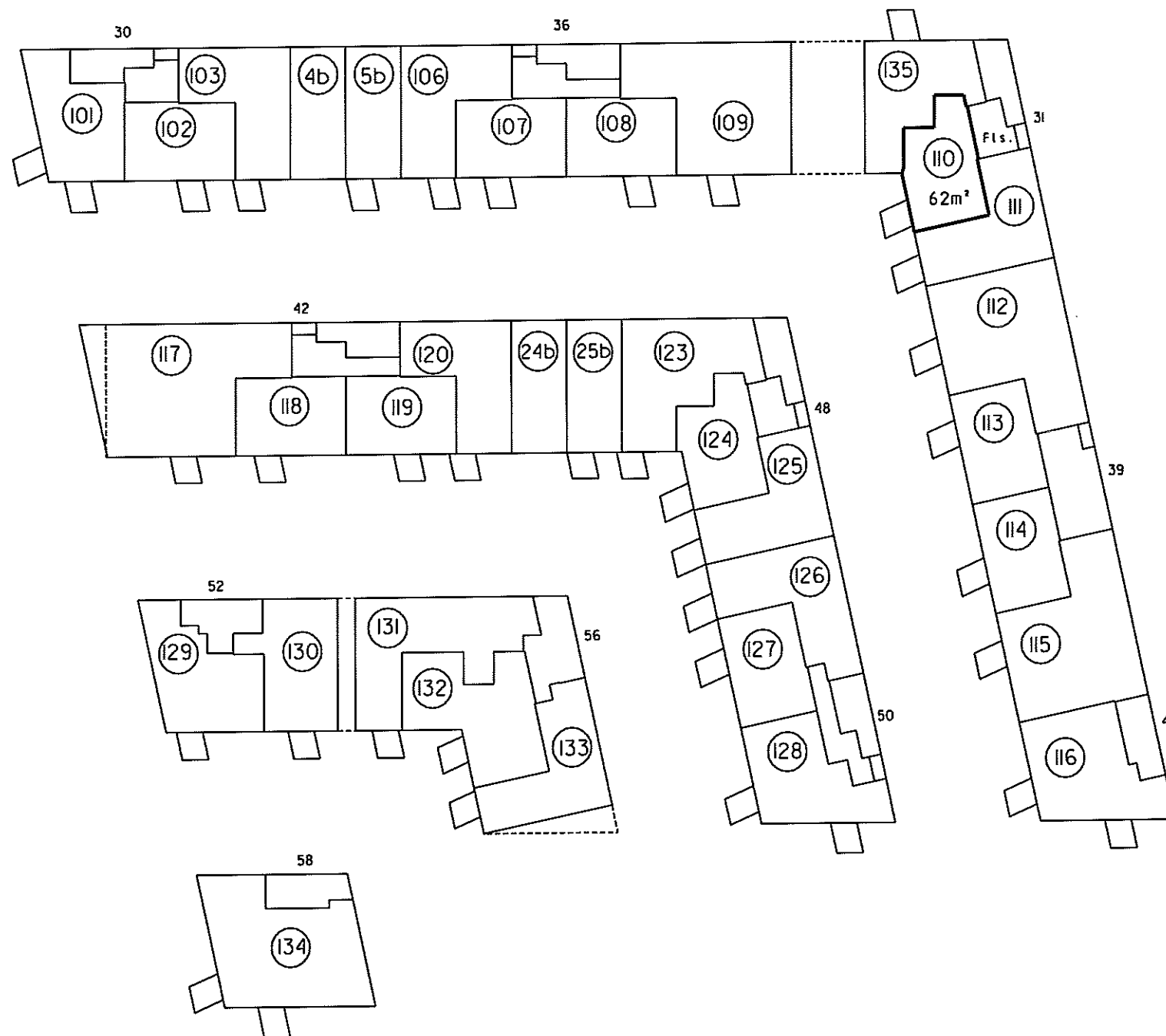

1. sal 1:500

4. For rum med skråvægge er arealet beregnet i et plan 1,50 over gulv.

2. Hvil vegtykkelse mod anden ejerlejlighed
3. Hele vegtykkelsen mod fællesrum

Ejerlejlighedens areal er medregnet (jfr. boligministeriets cirkulære af 25/8 1977) i hele ydermuren

Landinspektørens navn, adresse og j.nr.: 6537 ab/hl

landinspektørfirmaet bøgh & krabbe aps

rosensgade 36 • 8000 århus C • tlf. 86126388

e-mail: bk@bk-land.dk • fax. 86125070

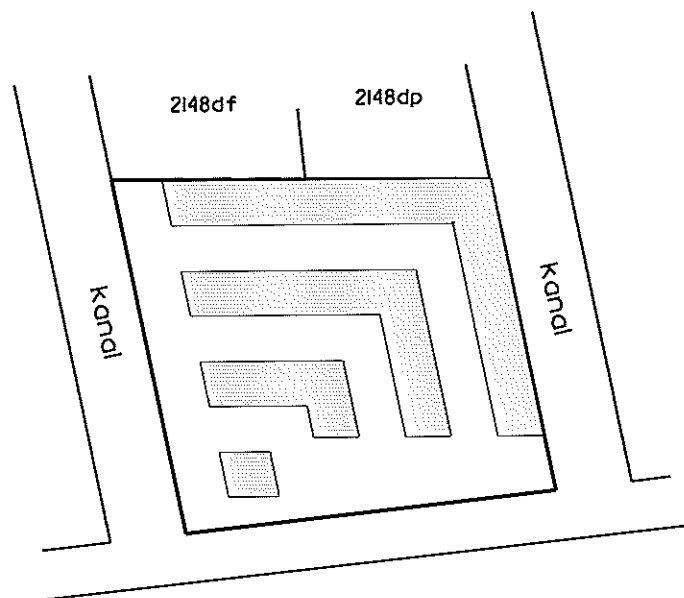

Århus Bugt

Oversigtskort i:2000

Ejerlejlighed nr. III af matr. nr. 2148ds

Ejerlav: Århus Bygrunde

Kommune: Aarhus

Adresse: Mariane Thomsens Gade 31, 1. sal, lejlighed I

Ejerlejlighedens areal: 78 m²

Grænserne for ejerlejligheden er fremhævet med kraftige linier på etageplanerne.

Udfærdiget som bilag til anmeldelse om ejendommens opdeling i ejerlejligheder.

Dato: 01-02-2013

Landinspektør

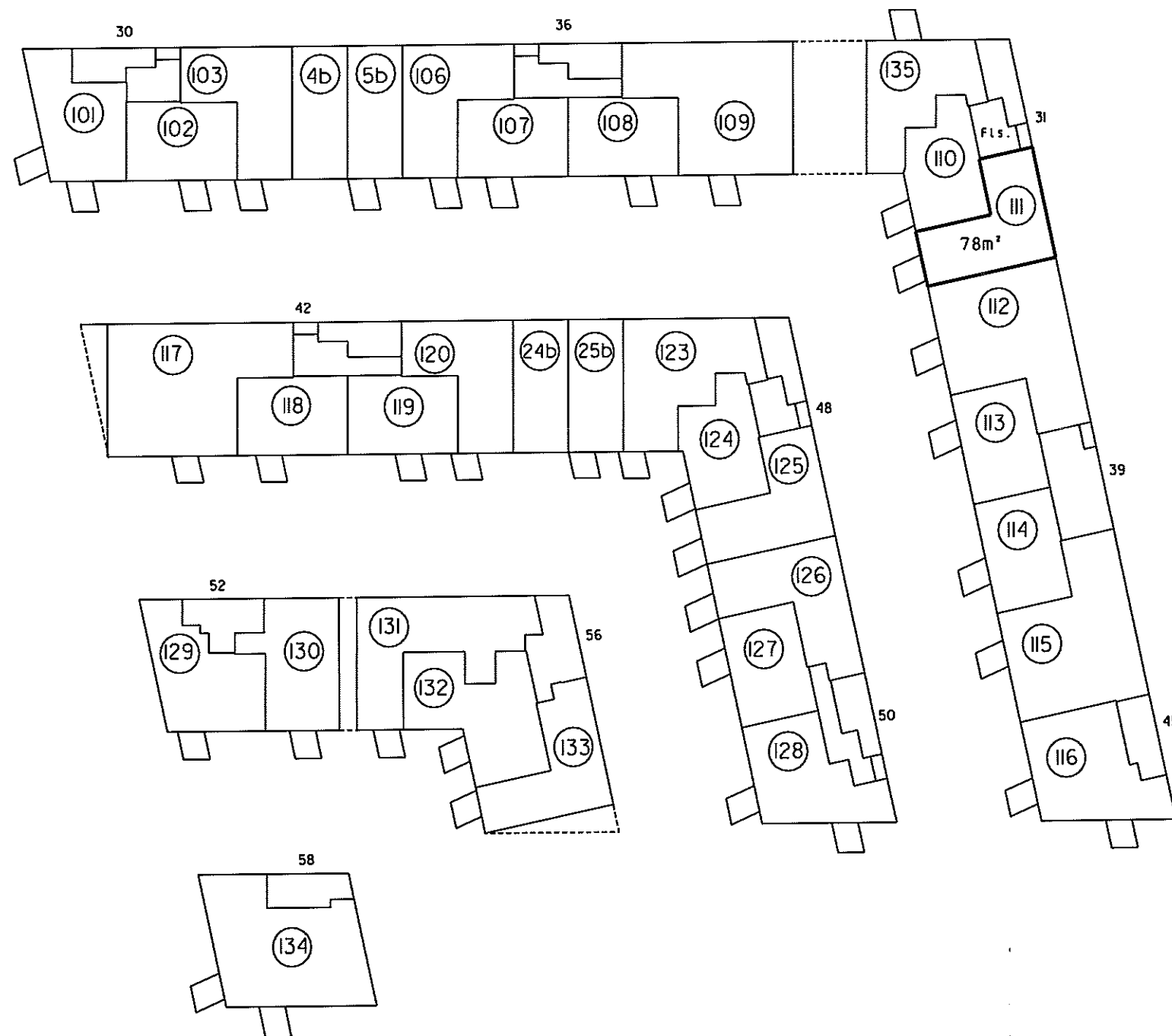

I. sal i:500

4. For rum med skrævvægge er arealet beregnet i et plan 1,50 over gulv.

2. Halv vægtykkelse mod anden ejerlejlighed
3. Hele vægtykkelsen mod fællesrum

I ejerlejlighedens areal er medregnet (jfr. boligministeriets cirkulære af 25/8 1977)
1. Hele ydermuren

Landinspektørens navn, adresse og j.nr.: 6537 ab/hl

landinspektørfirmaet bøgh & krabbe aps

rosensgade 36 • 8000 århus C • tlf. 86126388

e-mail: bk@bk-land.dk • fax. 86125070

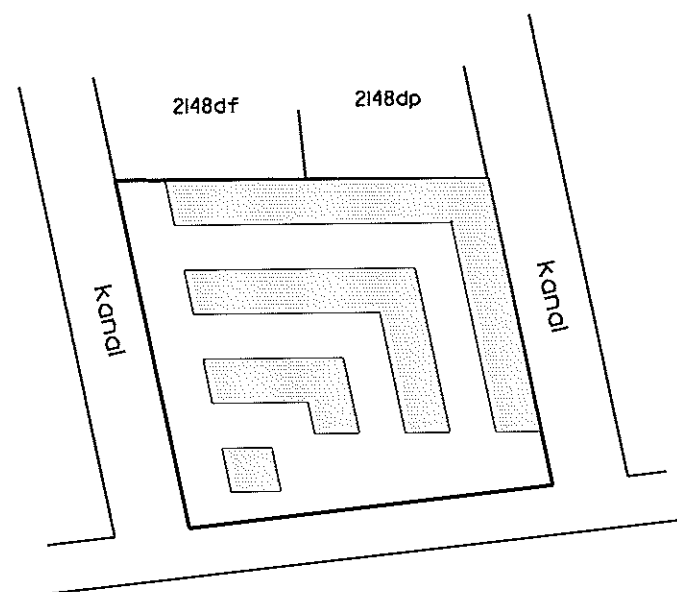

Århus Bugt

Oversigtskort 1:2000

Ejerlejlighed nr. 112 af matr. nr. 2148ds

Ejerlav: Århus Bygrunde

Kommune: Aarhus

Adresse: Mariane Thomsens Gade 39, 1. sal, lejlighed 4

Ejerlejlighedens areal: 133 m²

Grænserne for ejerlejligheden er fremhævet med kraftige linier på etageplanerne.

Udfærdiget som bilag til anmeldelse om ejendommens opdeling i ejerlejligheder.

Dato: 01-02-2013

P. Møller 13/5
Landinspektør

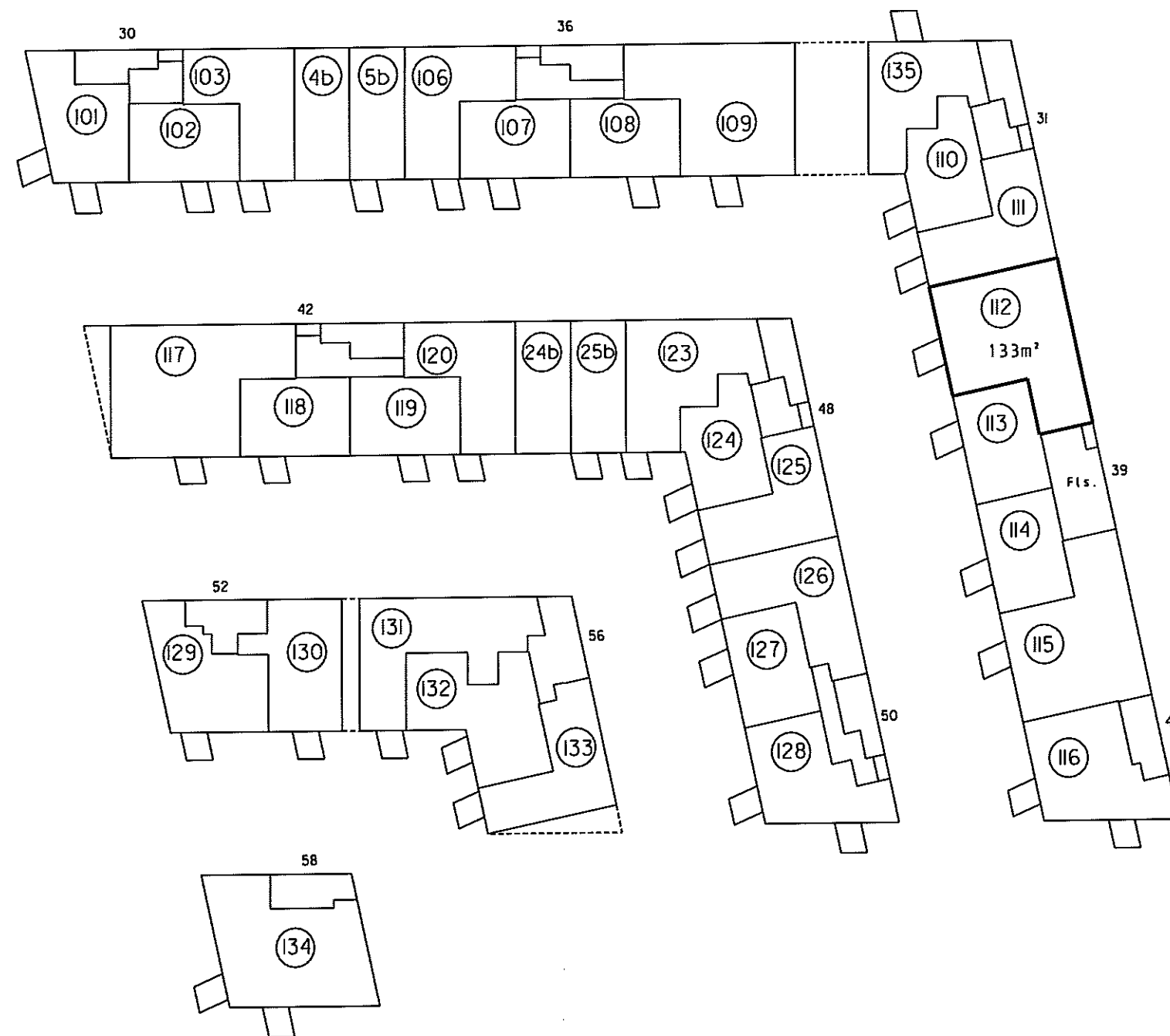

1. sal 1:500

4. For rum med skråvægge er arealet beregnet i et plan 1:50 over gulv.

2. Halv vægtykkelse mod anden ejerlejlighed
3. Hele vægtykkelsen mod fællesrum

I ejerlejlighedens areal er medregnet (jfr. boligministeriets cirkulære af 25/8 1977) 1. Hele ydermuren

Landinspektørens navn, adresse og j. nr.: 6537 ab/hl

landinspektørfirmaet bøgh & krabbe aps

rosensgade 36 • 8000 århus C • tlf. 86126388

e-mail: bk@bk-land.dk • fax. 86125070

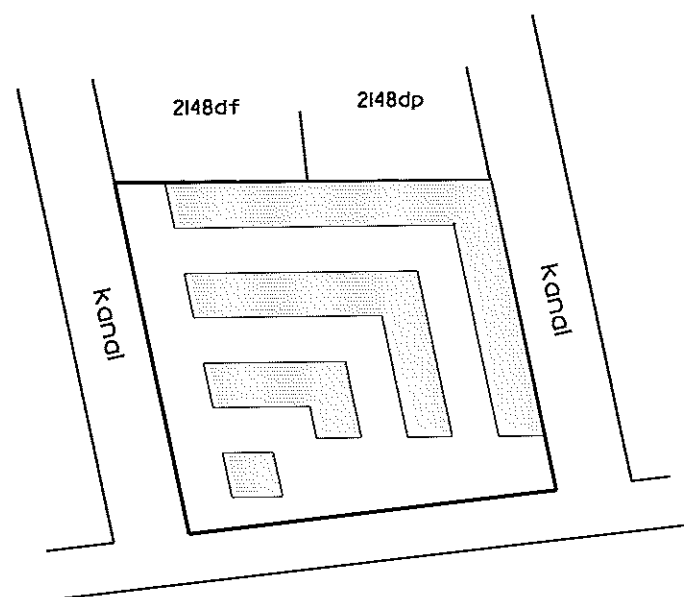

Århus Bugt

Oversigtskort 1:2000

Ejerlejlighed nr. 113 af matr. nr. 2148ds

Ejerlav: Århus Bygrunde

Kommune: Aarhus

Adresse: Mariane Thomsens Gade 39, 1. sal, lejlighed 3

Ejerlejlighedens areal: 65 m²

Grænserne for ejerlejligheden er fremhævet med kraftige linier på etageplanerne.

Udfærdiget som bilag til anmeldelse om ejendommens opdeling i ejerlejligheder.

Dato: 01-02-2013

Landinspektør

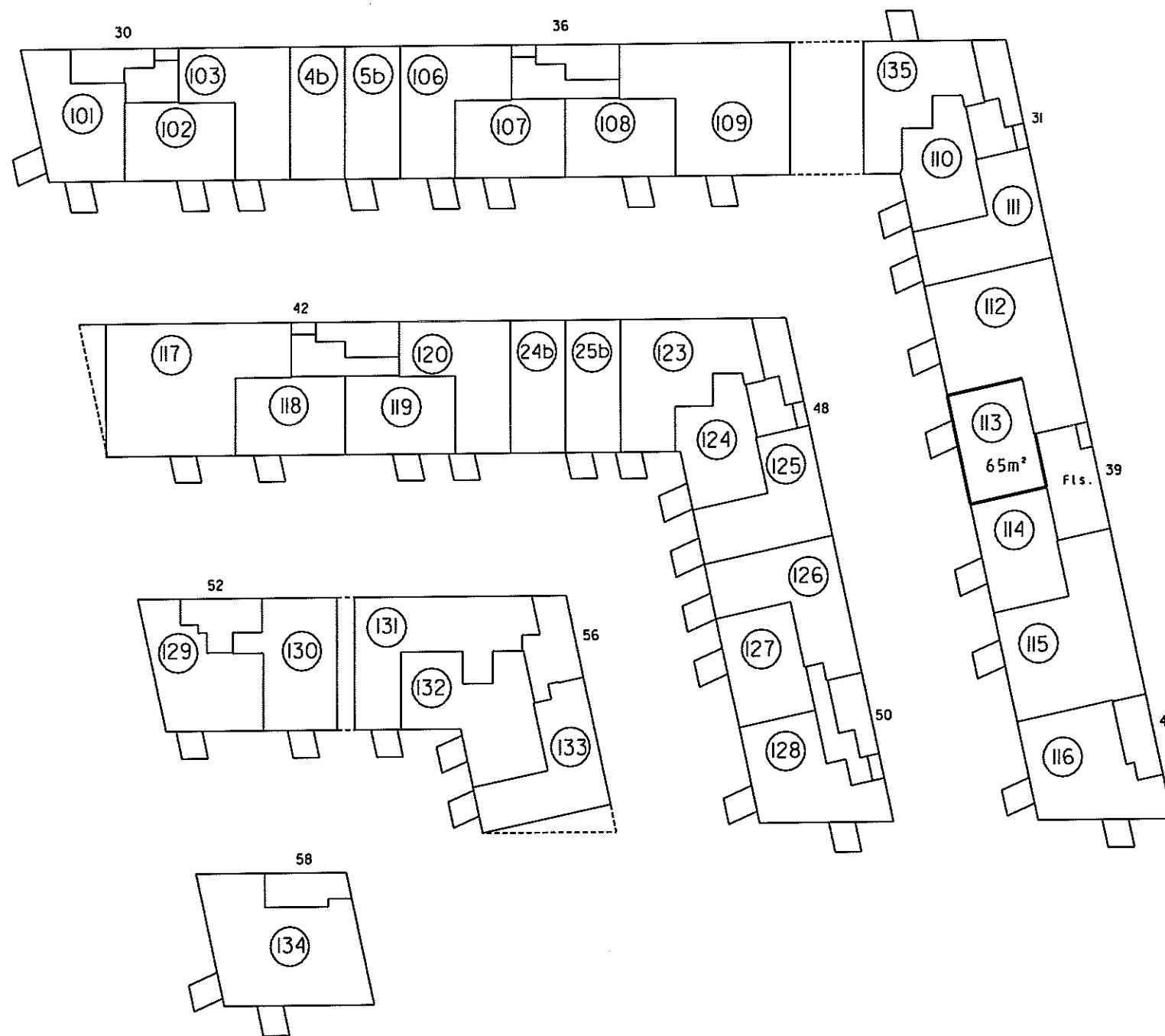

1. sal 1:500

4. For rum med skrøvedge er arealet beregnet i et plan 1:50 over gulv.

2. Halv vægtykkelse mod anden ejerlejlighed
3. Hele vægtykkelsen mod fællesrum

I ejerlejlighedens areal er medregnet (jfr. boligministeriets cirkulære af 25/8 1977) 1. Hele ydermuren

Landinspektørens navn, adresse og j.nr.: 6537 ab/hl

landinspektørfirmaet bøgh & krabbe aps

rosensgade 36 • 8000 århus C • tlf. 86126388
e-mail: bk@bk-land.dk • fax. 86125070

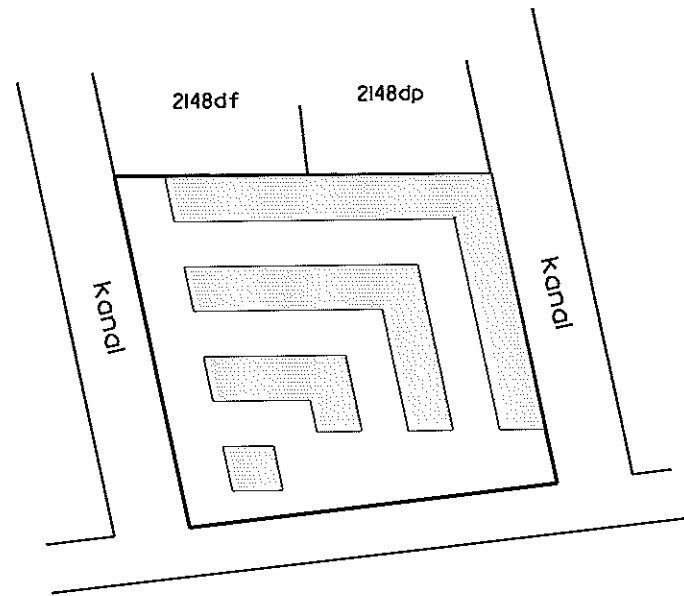

Århus Bugt

Oversigtskort 1:2000

Ejerlejlighed nr. 114 af matr. nr. 2148ds

Ejerlav: Århus Bygrunde
Kommune: Aarhus
Adresse: Mariane Thomsens Gade 39, 1. sal, lejlighed 2
Ejerlejlighedens areal: 65 m²

Grænserne for ejerlejligheden er fremhævet med kraftige linier på etageplanerne.

Udfærdiget som bilag til anmeldelse om ejendommens opdeling i ejerlejligheder.

Dato: 01-02-2013

P. Bøgh
Landinspektør

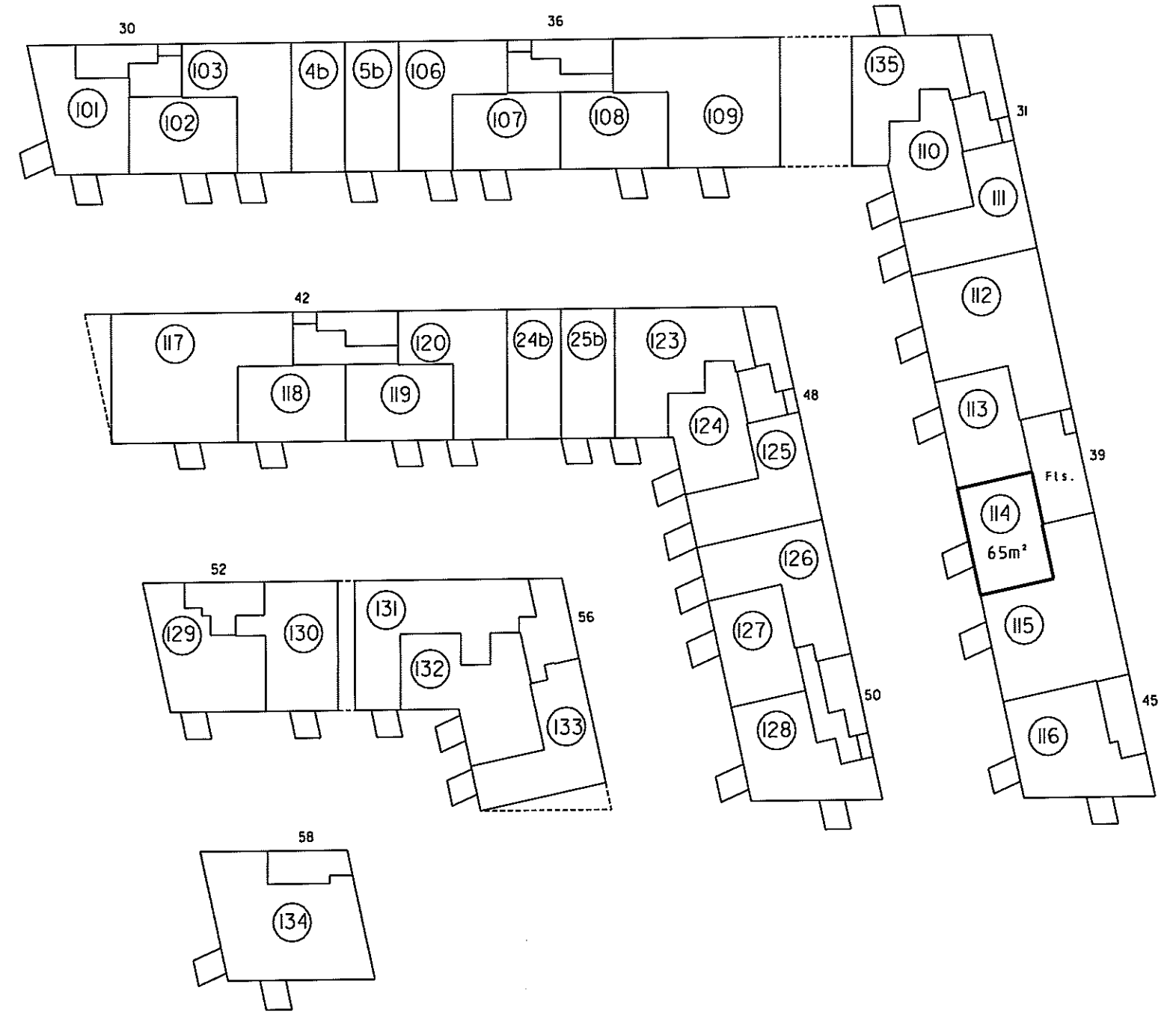

1. sal 1:500

4. For rum med skrævvægge er arealet beregnet i et plan 1,50 over gulv.

2. Halv vegtykkelse mod anden ejerlejlighed
3. Hele vegtykkelsen mod fællesrum

Ejerlejlighedens areal er medregnet (jfr. boligministeriets cirkulære af 25/8 1977) i hele ydermuren

Landinspektørens navn, adresse og j.nr.: 6537 ab/hl

landinspektørfirmaet bøgh & krabbe aps

rosensgade 36 • 8000 århus C • tlf. 86126388

e-mail: bk@bk-land.dk • fax. 86125070

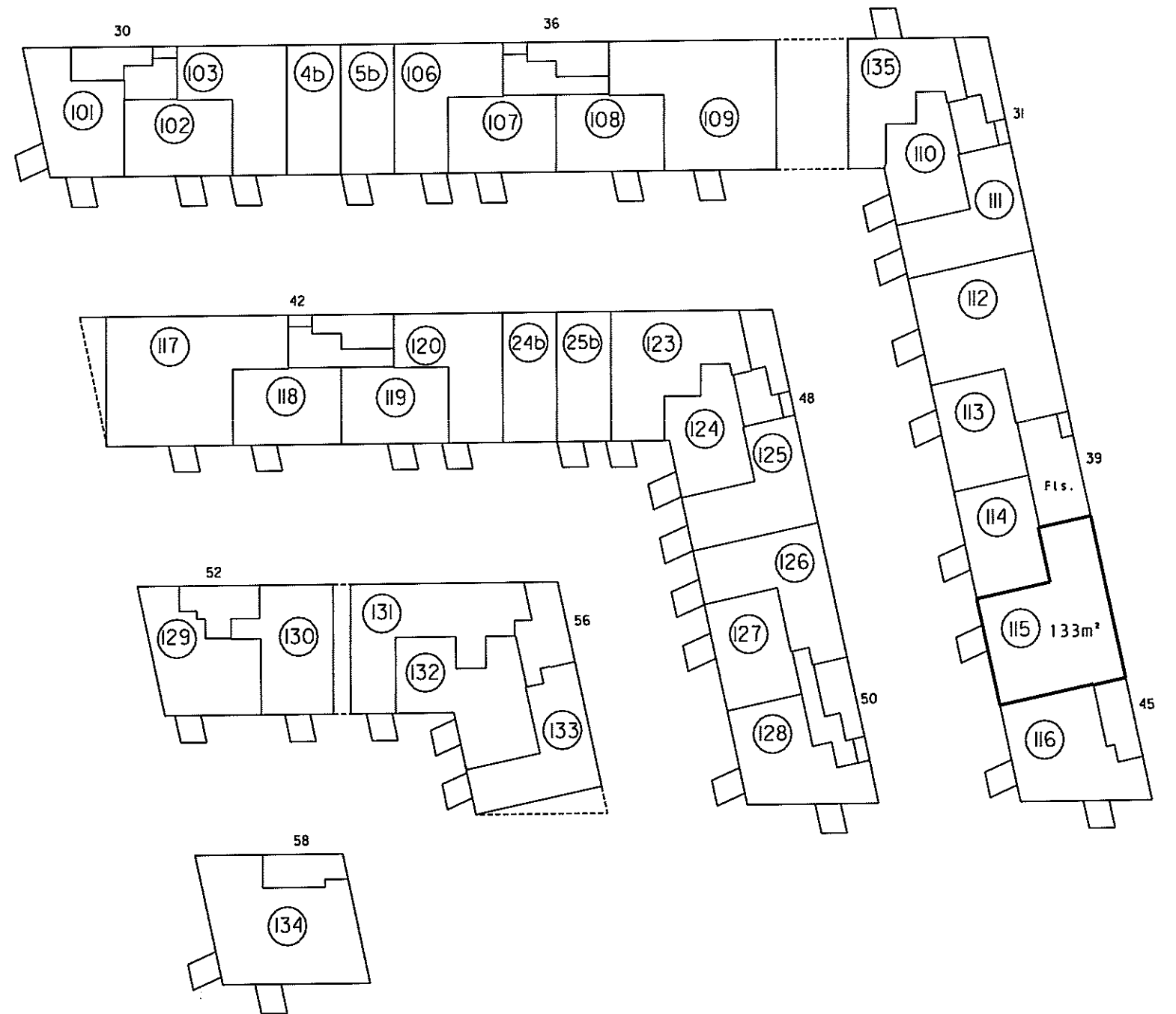
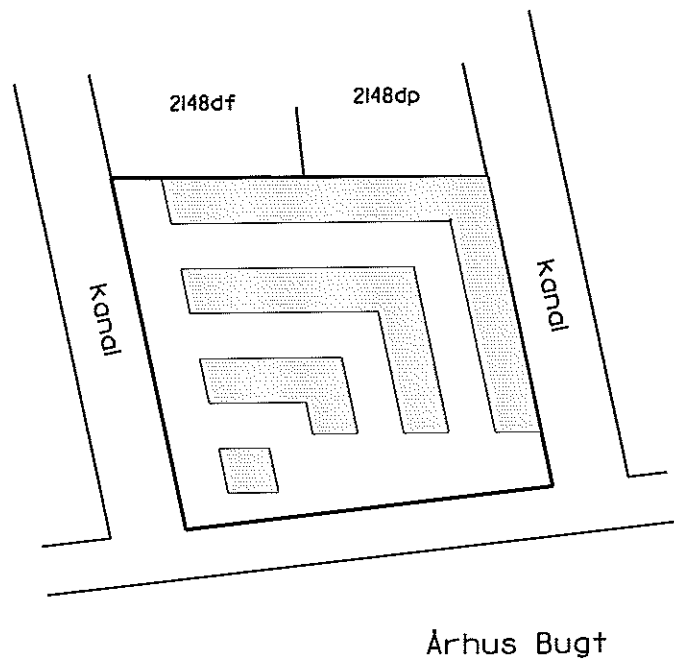

Ejerlejlighed nr. 115 af matr. nr. 2148ds

Ejerlav: Århus Bygrunde

Kommune: Aarhus

Adresse: Mariane Thomsens Gade 39, 1. sal, lejlighed I

Ejerlejlighedens areal: 133 m²

Grænserne for ejerlejligheden er fremhævet med kraftige linier på etageplanerne.

Udfærdiget som bilag til anmeldelse om ejendommens opdeling i ejerlejligheder.

Dato: 01-02-2013

P. Bøgh

Landinspektør

4. For rum med skrævvægge er arealet beregnet i et plan 1,50 over gulv.

2. Halv vægtykkelse mod anden ejerlejlighed
3. Hele vægtykkelsen mod fællesrum

Ejerlejlighedens areal er medregnet (jfr. boligministeriets cirkulære af 25/8 1977)
i. Hele ydermuren

Landinspektørens navn, adresse og J.nr.: 6537 ab/hl

landinspektørfirmaet bøg & krabbe aps

rosensgade 36 • 8000 århus C • tlf. 86126388
e-mail: bk@bk-land.dk • fax. 86125070

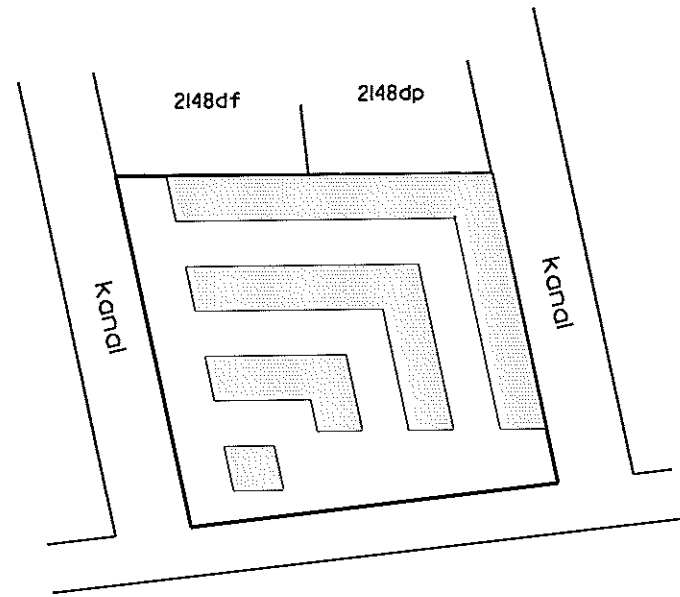

Århus Bugt

Oversigtskort 1:2000

Ejerlejlighed nr. 116 af matr. nr. 2148ds

Ejerslav: Århus Bygrunde

Kommune: Aarhus

Adresse: Mariane Thomsens Gade 45, 1. sal

Ejerlejlighedens areal: 93 m²

Grænserne for ejerlejligheden er fremhævet med kraftige linjer på etageplanerne.

Udfærdiget som bilag til anmeldelse om ejendommens opdeling i ejerlejligheder.

Dato: 01-02-2013

Landinspektør

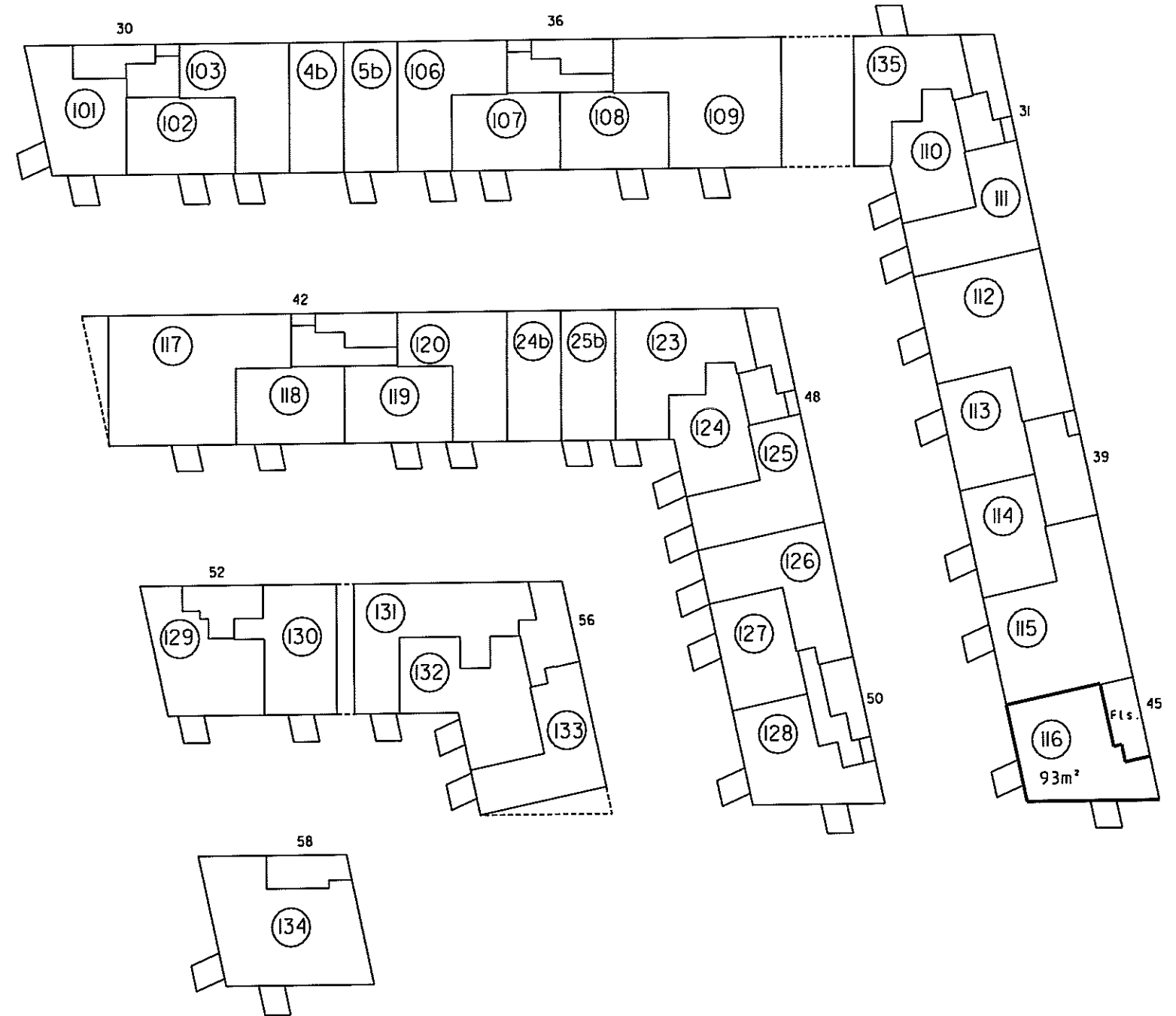

1. sal 1:500

4. For rum med skrævvægge er arealet beregnet i et plan 1,50 over gulv.

2. Halv vægtykkelse mod anden ejerlejlighed
3. Hele vægtykkelsen mod fællesrum

I ejerlejlighedens areal er medregnet (jfr. boligministeriets cirkulære af 25/8 1977)
1. Hele ydermuren

Landinspektørens navn, adresse og j.nr.: 6537 ab/hl

landinspektørfirmaet bøgh & krabbe aps

rosensgade 36 • 8000 århus C • tlf. 86126388

e-mail: bk@bk-land.dk • fax. 86125070

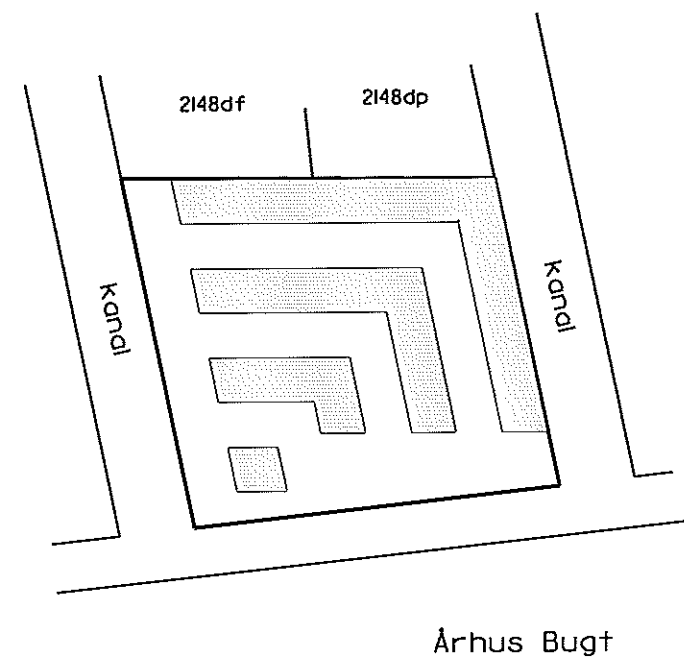

Oversigtskort I:2000

Ejerlejlighed nr. 117 af matr. nr. 2148ds

Ejerlav: Århus Bygrunde

Kommune: Aarhus

Adresse: Mariane Thomsens Gade 42, 1. sal, lejlighed 4

Ejerlejlighedens areal: 151 m²

Grænserne for ejerlejligheden er fremhævet med kraftige linier på etageplanerne.

Udfærdiget som bilag til anmeldelse om ejendommens opdeling i ejerlejligheder.

Dato: 01-02-2013

Landinspektør

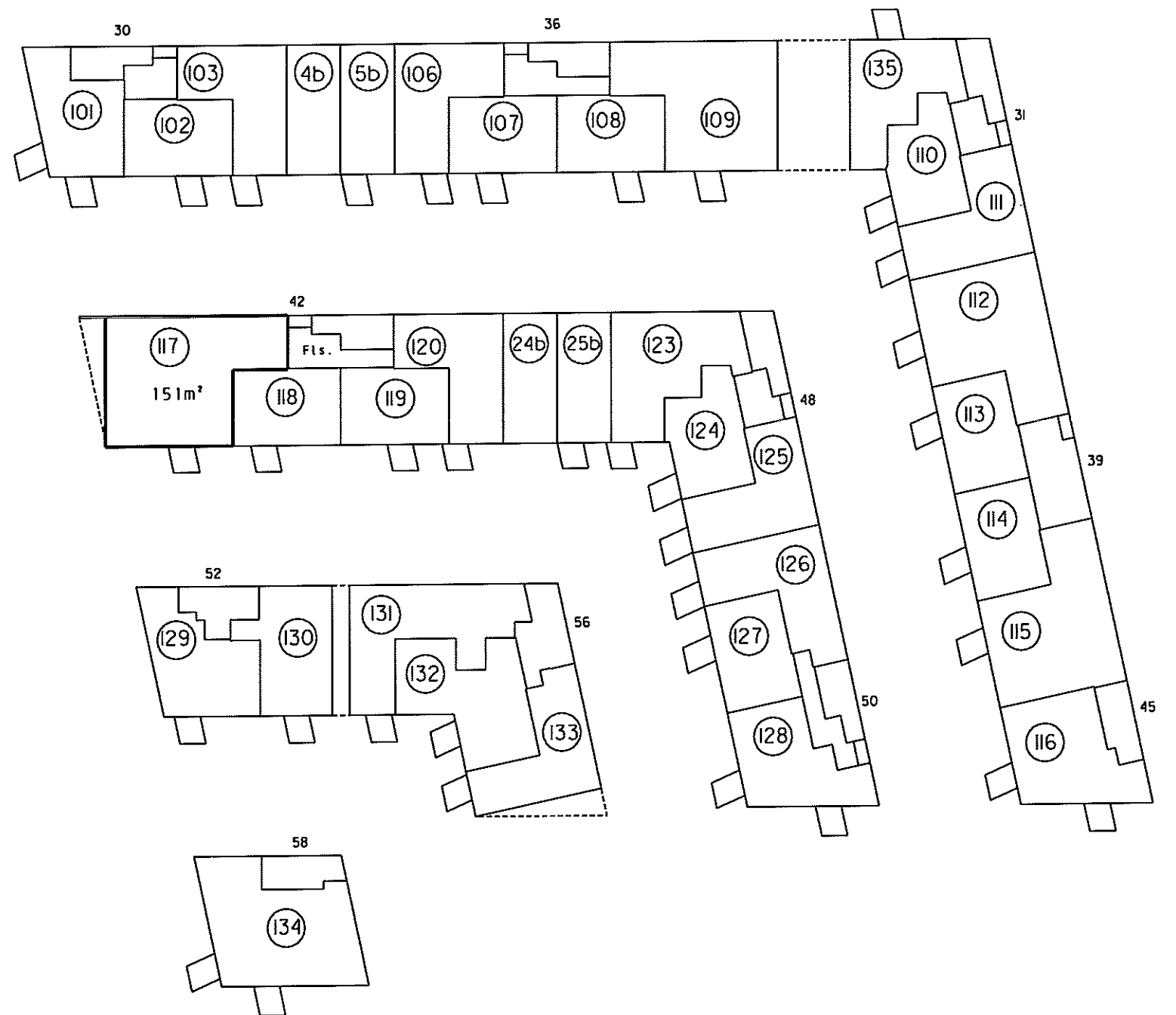

I. sal I:500

Landinspektørens navn, adresse og J.nr.: 6537 ab/hl

landinspektørfirmaet bøg & krabbe ops

rosengade 36 • 8000 århus C • tlf. 86126388
e-mail: bk@bk-land.dk • fax. 86125070

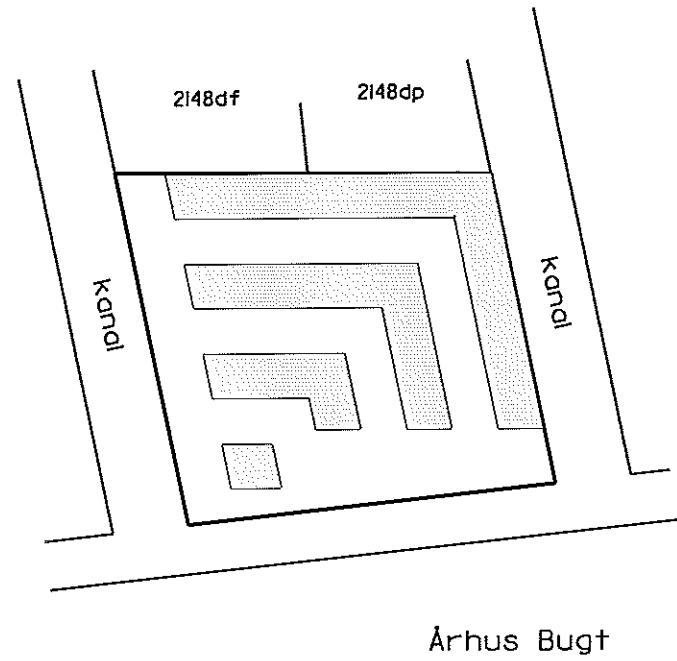

Oversigtskort 1:2000

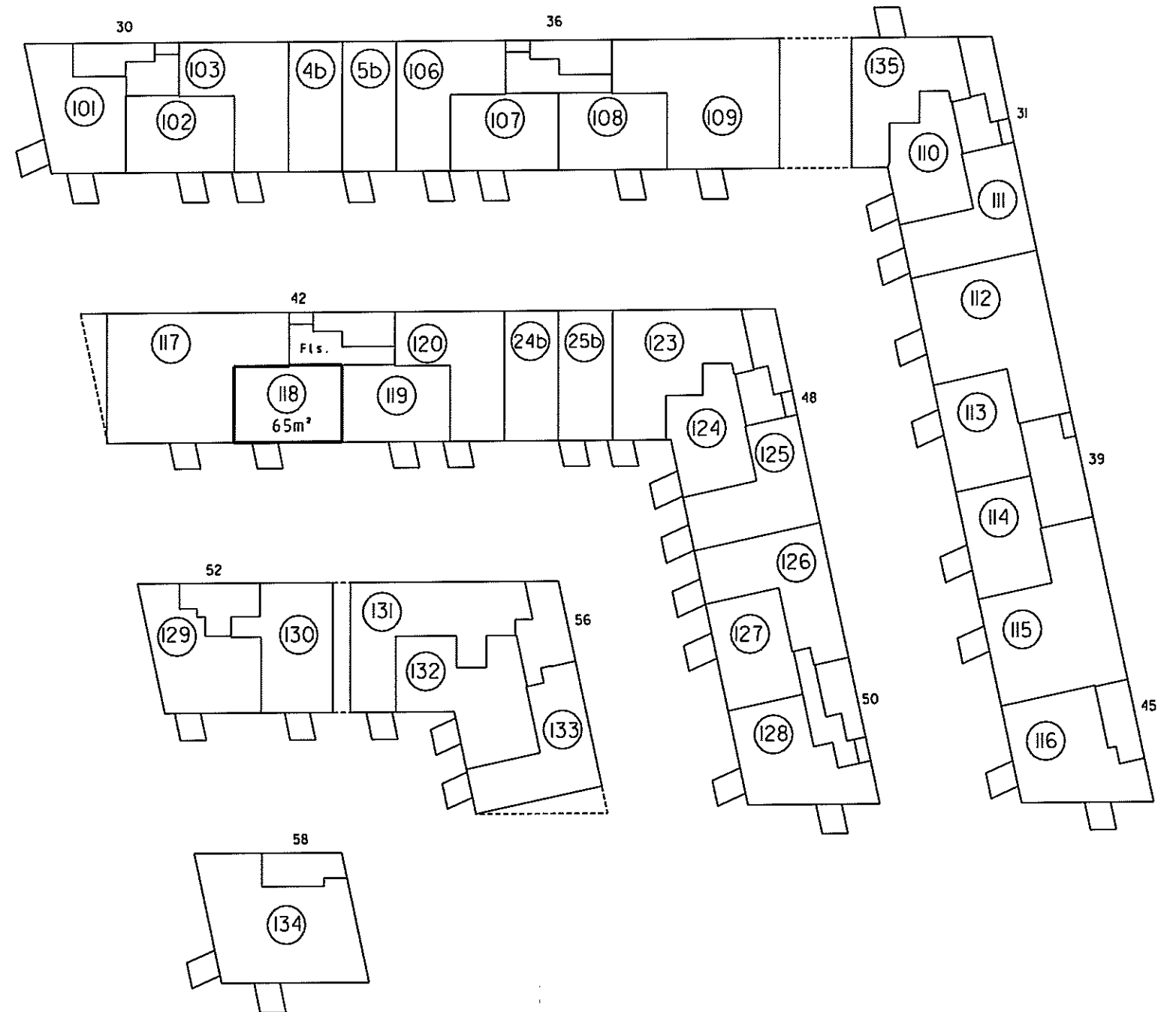

I. sal 1:500

**Ejerlejlighed nr. 118
af matr. nr. 2148ds**

Ejerlav: Århus Bygrunde

Kommune: Aarhus

Adresse: Mariane Thomsens Gade 42, I. sal, lejlighed 3

Ejerlejlighedens areal: 65 m²

Grænserne for ejerlejligheden er fremhævet med kraftige linjer på etageplanerne.

Udfærdiget som bilag til anmeldelse om ejendommens opdeling i ejerlejligheder.

Dato: 01-02-2013

P. Møller 13/13

Landinspektør

4. For rum med skråvægge er arealet beregnet i et plan 1,50 over gulv.

2. Halv vægtykkelse mod anden ejerlejlighed
3. Hele vægtykkelsen mod fællesrum

Lejerlejlighedens areal er medregnet (jfr. boligministeriets cirkulære af 25/8 1977)
I. Hele ydermuren

4. For rum med skråvægge er arealet beregnet i et plan 1:50 over gulv.

2. Halv vægtykkelse mod anden ejerlejlighed
3. Hele vægtykkelsen mod fællesrum

I ejerlejlighedens areal er medregnet (jfr. boligministeriets cirkulære af 25/8 1977)
1. Hele ydermuren

Landinspektørens navn, adresse og J.nr.: 6537 ab/hl

landinspektørfirmaet bøg & krabbe ops

rosensgade 36 • 8000 århus C • tlf. 86126388
e-mail: bk@bk-land.dk • fax. 86125070

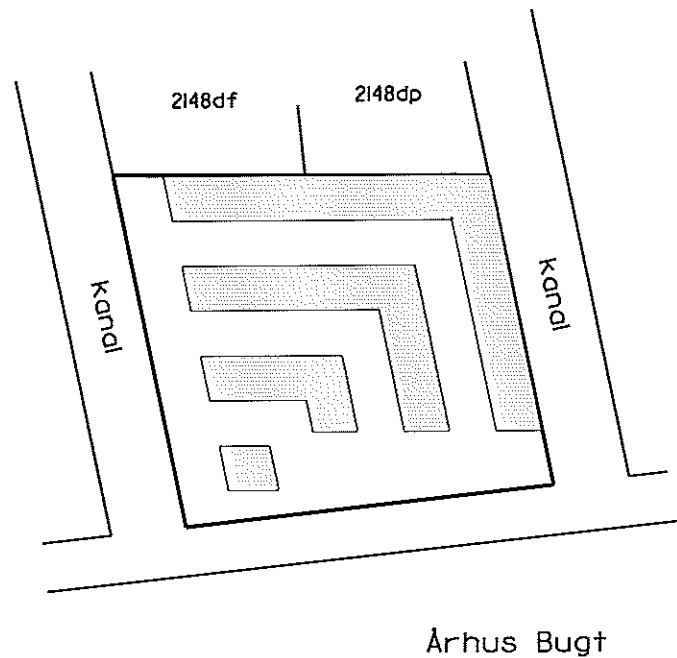

Århus Bugt

Oversigtskort i:2000

Ejerlejlighed nr. 119 af matr. nr. 2148ds

Ejerlav: Århus Bygrunde

Kommune: Aarhus

Adresse: Mariane Thomsens Gade 42, 1. sal, lejlighed 2

Ejerlejlighedens areal: 65 m²

Grænserne for ejerlejligheden er fremhævet med kraftige linier på etageplanerne.

Udfærdiget som bilag til anmeldelse om ejendommens opdeling i ejerlejligheder.

Dato: 01-02-2013

Landinspektør

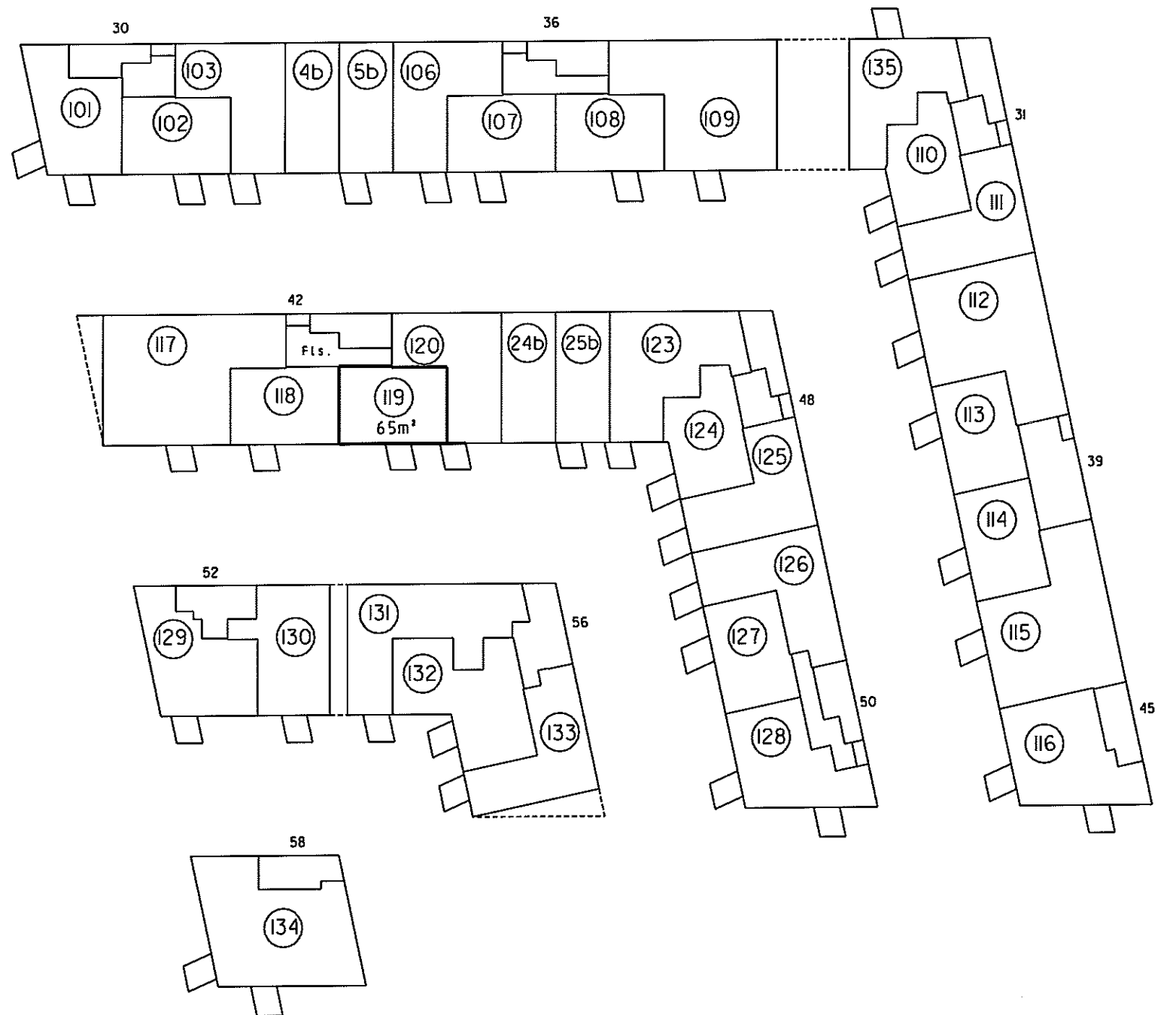

1. sal i:500

4. For rum med sikrøvegge er arealet beregnet i et plan 1:50 over gulv.

2. Halv vægtykkelse mod anden ejerlejlighed
3. Hele vægtykkelsen mod fællesrum

I ejerlejlighedens areal er medregnet (jfr. Boligministeriets cirkulære af 25/8 1977) 1. Hele ydermuren

Landinspektørens navn, adresse og j. nr.: 6537 ab/hl

landinspektørfirmaet bøgh & krabbe aps

rosensgade 36 • 8000 århus C • tlf. 86126388

e-mail: bk@bk-land.dk • fax. 86125070

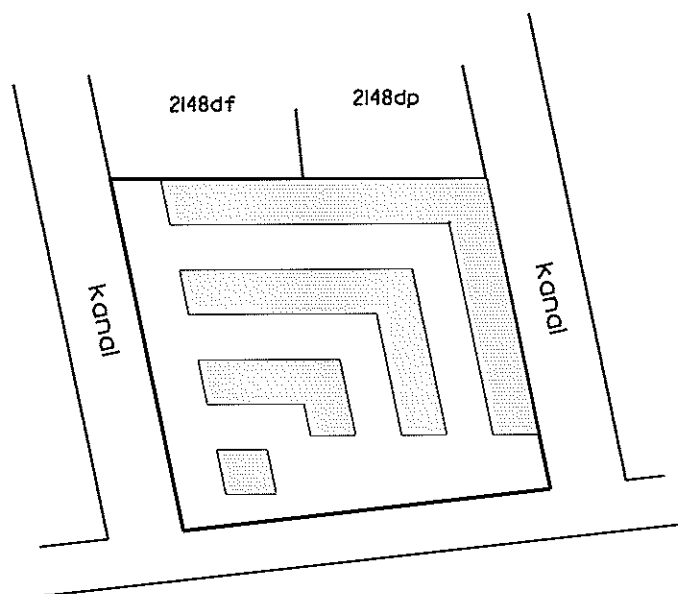

Århus Bugt

Oversigtskort 1:2000

Ejerlejlighed nr. 120 af matr. nr. 2148ds

Ejerlav: Århus Bygrunde

Kommune: Aarhus

Adresse: Mariane Thomsens Gade 42, 1. sal, lejlighed I

Ejerlejlighedens areal: 78 m²

Grænserne for ejerlejligheden er fremhævet med kraftige linjer på etageplanerne.

Udfærdiget som bilag til anmeldelse om ejendommens opdeling i ejerlejligheder.

Dato: 01-02-2013

Landinspektør

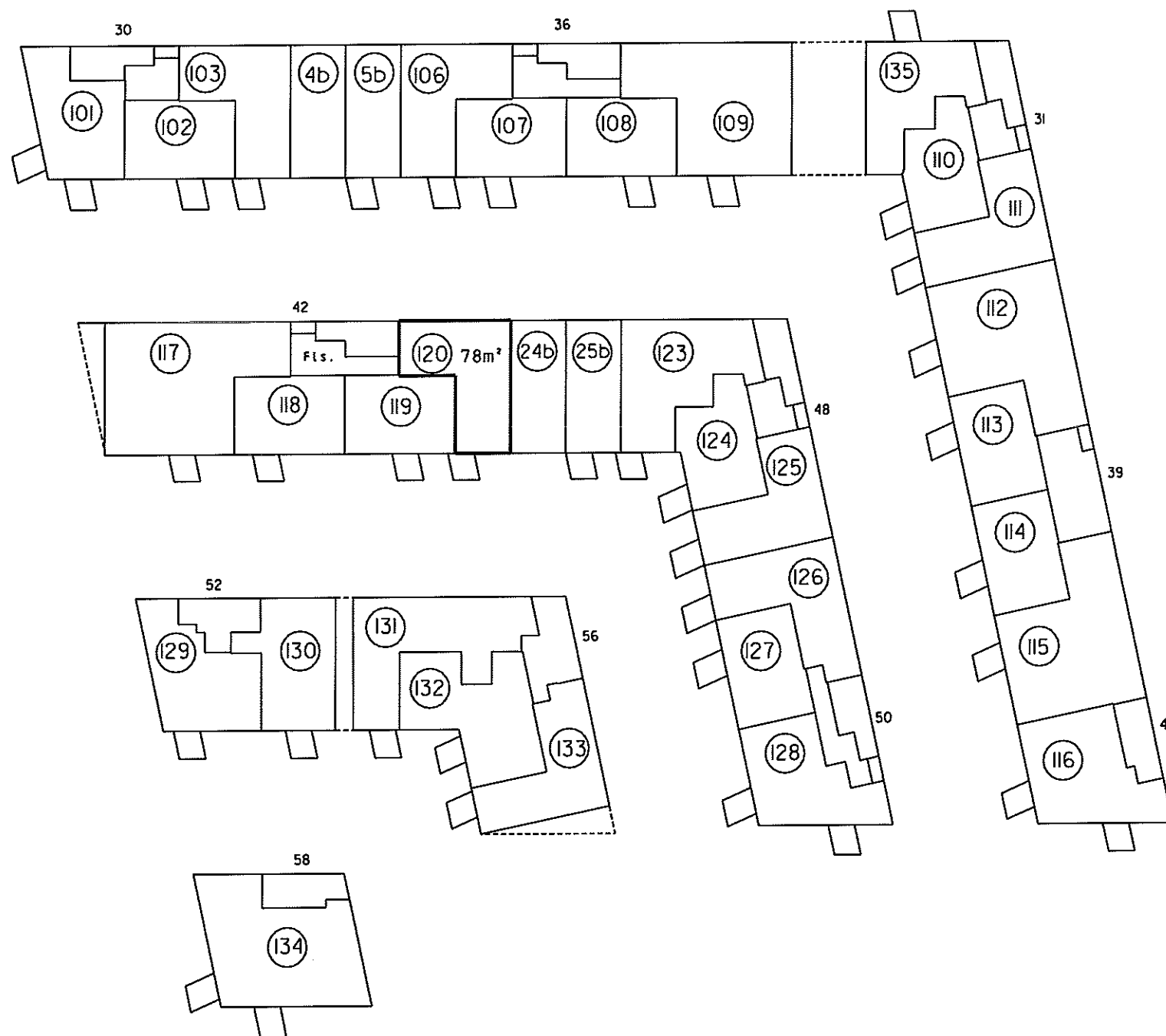

1. sal 1:500

4. For rum med skræbvege er arealet beregnet i et plan 1:50 over gulv.

2. Halv vegtykkelse mod anden ejerlejlighed
3. Hele vegtykkelsen mod fællesrum

I ejerlejlighedens areal er medregnet (jfr. boligministeriets cirkulære af 25/8 1977) I. Hele ydervægen

Landinspektørens navn, adresse og J.nr.: 6537 ab/hl

landinspektørfirmaet bøgh & krøbbe aps

rosensgade 36 • 8000 århus C • tlf. 86126388

e-mail: bk@bk-land.dk • fax. 86125070

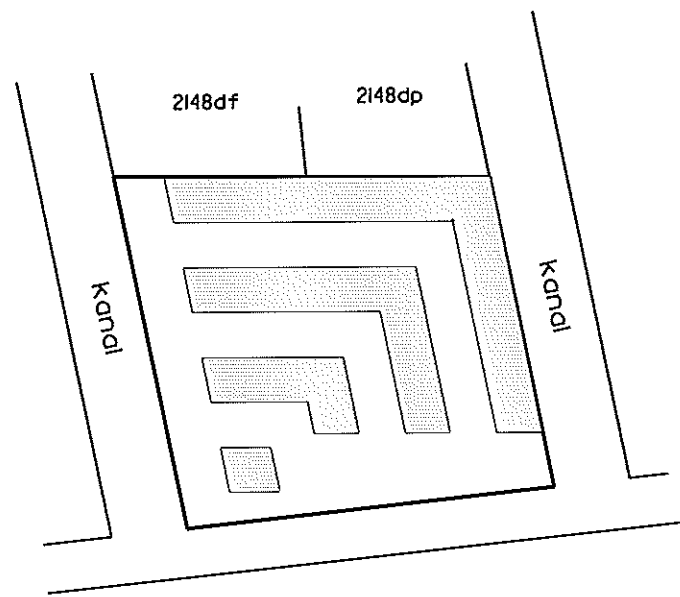

Århus Bugt

Overigtskort 1:2000

Ejerlejlighed nr. 123 af matr. nr. 2148ds

Ejerlav: Århus Bygrunde

Kommune: Aarhus

Adresse: Mariane Thomsens Gade 48, 1. sal, lejlighed 3

Ejerlejlighedens areal: 99 m²

Grænserne for ejerlejligheden er fremhævet med kraftige linier på etageplanerne.

Udfærdiget som bilag til anmeldelse om ejendommens opdeling i ejerlejligheder.

Dato: 01-02-2013

Landinspektør

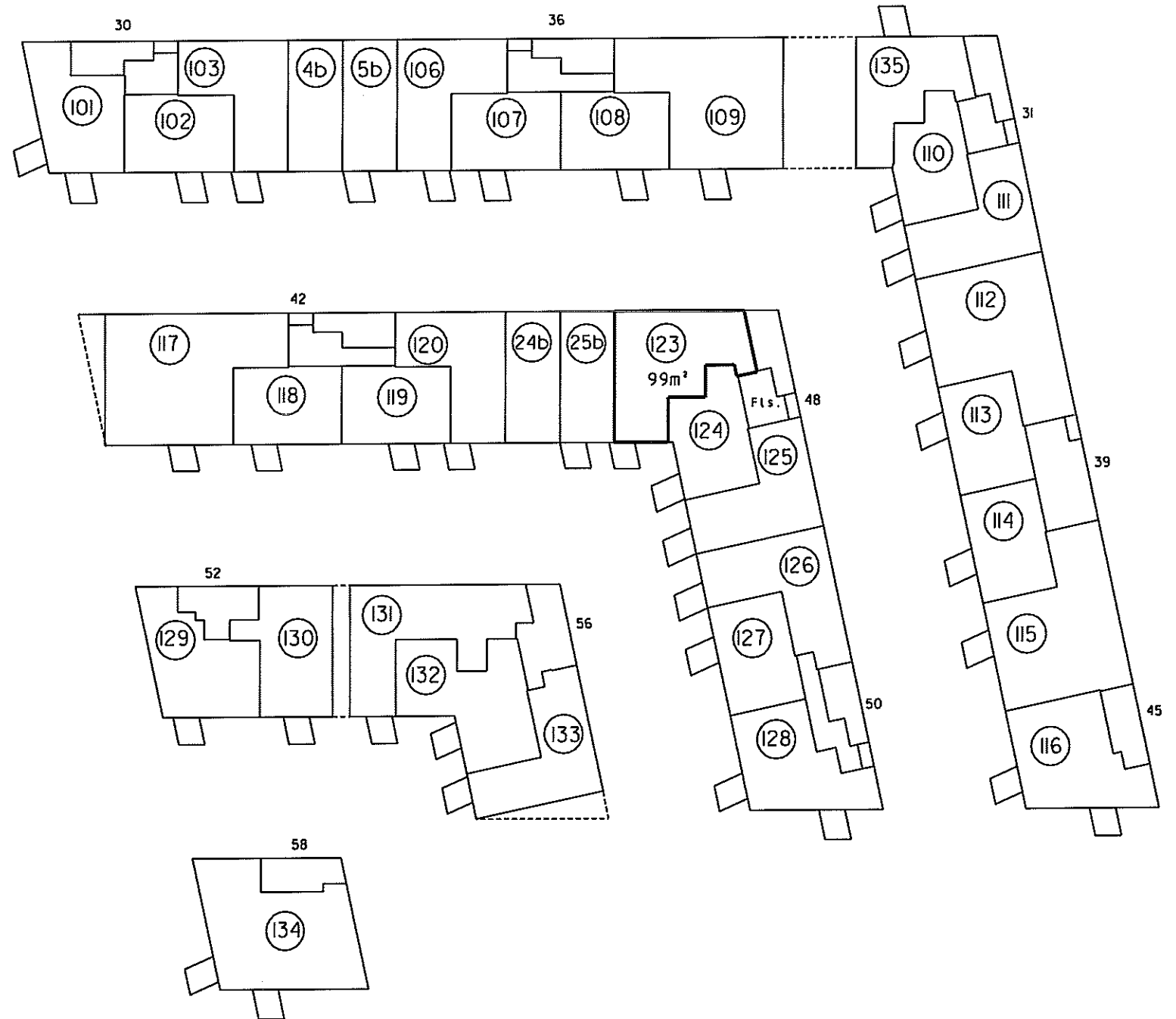

1. sal 1:500

4. For rum med skråvægge er arealet beregnet i et plan 1,50 over gulv.

2. Hav vægtykkelse med anden ejerlejlighed
3. Hele vægtykkelsen mod fællesrum

I ejerlejlighedens areal er medregnet (jfr. boligministeriets cirkulære af 25/8 1977) i. Hele ydermuren

Landinspektørens navn, adresse og j.nr.: 6537 ab/hl

landinspektørfirmaet bøgh & krabbe ops

rosensgade 36 • 8000 århus C • tlf. 86126388
e-mail: bk@bk-land.dk • fax. 86125070

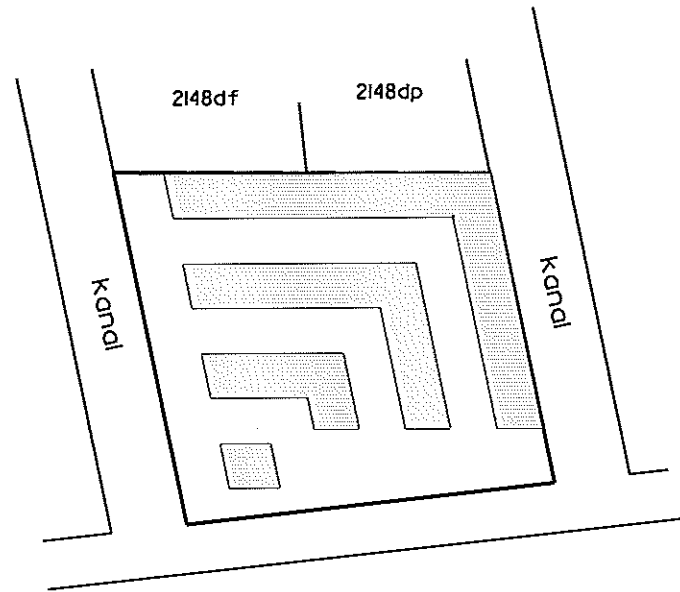

Århus Bugt

Oversigtskort 1:2000

Ejerlejlighed nr. 124 af matr.nr. 2148ds

Ejerlav: Århus Bygrunde

Kommune: Aarhus

Adresse: Mariane Thomsens Gade 48, 1. sal, lejlighed 2

Ejerlejlighedens areal: 65 m²

Grænserne for ejerlejligheden er fremhævet med kraftige linier på etageplanerne.

Udfærdiget som bilag til anmeldelse om ejendommens opdeling i ejerlejligheder.

Dato: 01-02-2013

Landinspektør

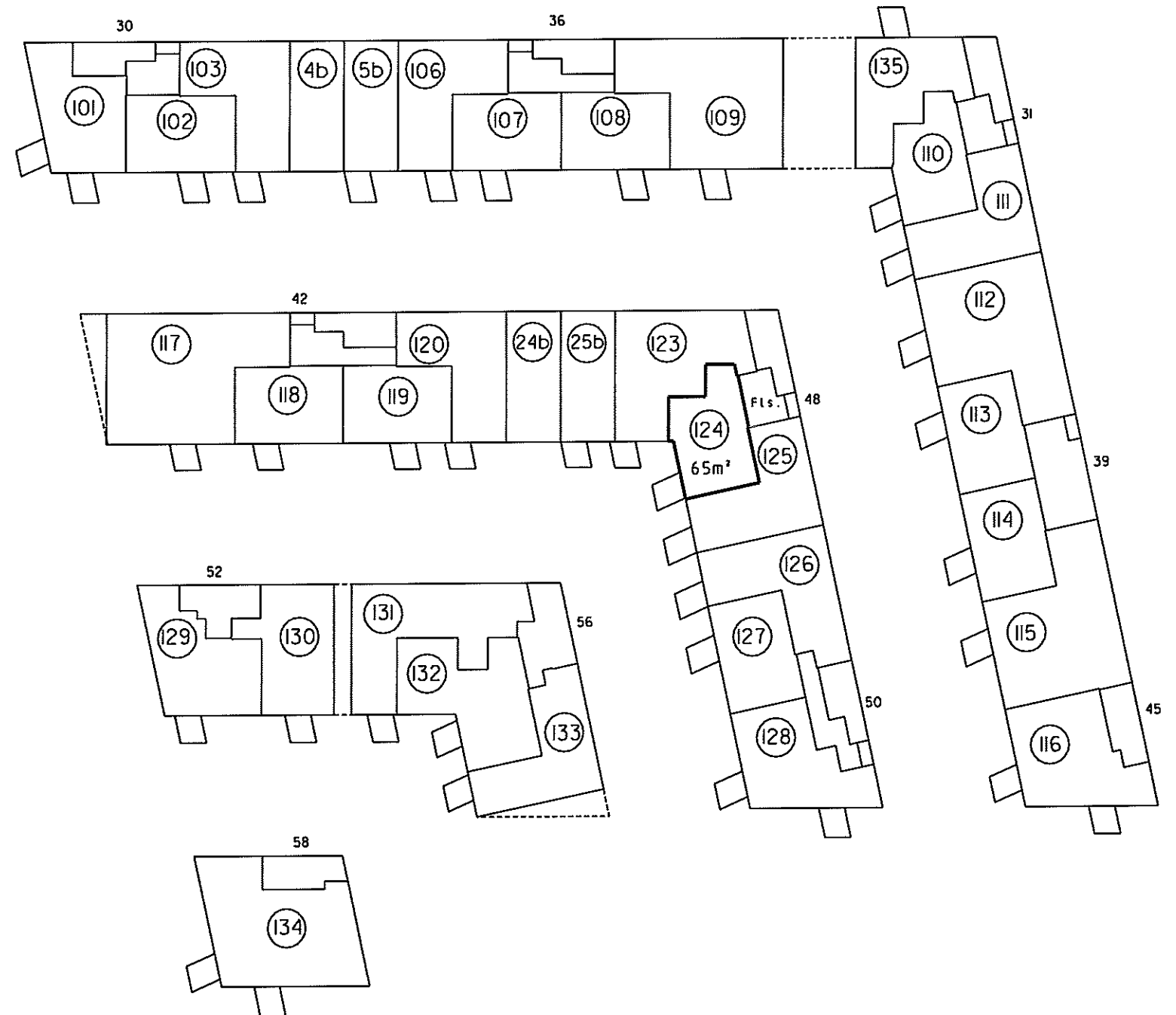

1. sal 1:500

4. For rum med skråvægge er arealet beregnet i et plan 1:50 over gulv.

2. Halv vægtykkelse mod anden ejerlejlighed
3. Hele vægtykkelsen mod fællesrum

I ejerlejlighedens areal er medregnet (jfr. boligministeriets cirkulære af 25/8 1977)
1. Hele ydermuren

Landinspektørens navn, adresse og j. nr.: 6537 ab/hl

landinspektørfirmaet bøgh & krabbe ops

rosensgade 36 • 8000 århus C • tlf. 86126388
e-mail: bk@bk-land.dk • fax. 86125070

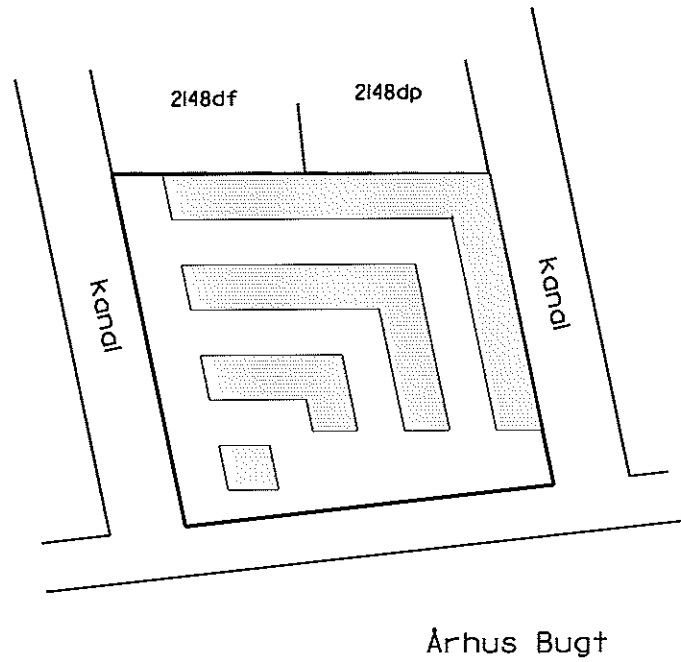

Oversigtskort 1:2000

Ejerlejlighed nr. 125 af matr. nr. 2148ds

Ejerlav: Århus Bygrunde

Kommune: Aarhus

Adresse: Mariane Thomsens Gade 48, 1. sal, lejlighed I

Ejerlejlighedens areal: 78 m²

Grænserne for ejerlejligheden er fremhævet med kraftige linjer på etageplanerne.

Udfærdiget som bilag til anmeldelse om ejendommens opdeling i ejerlejligheder.

Dato: 01-02-2013

Landinspektør

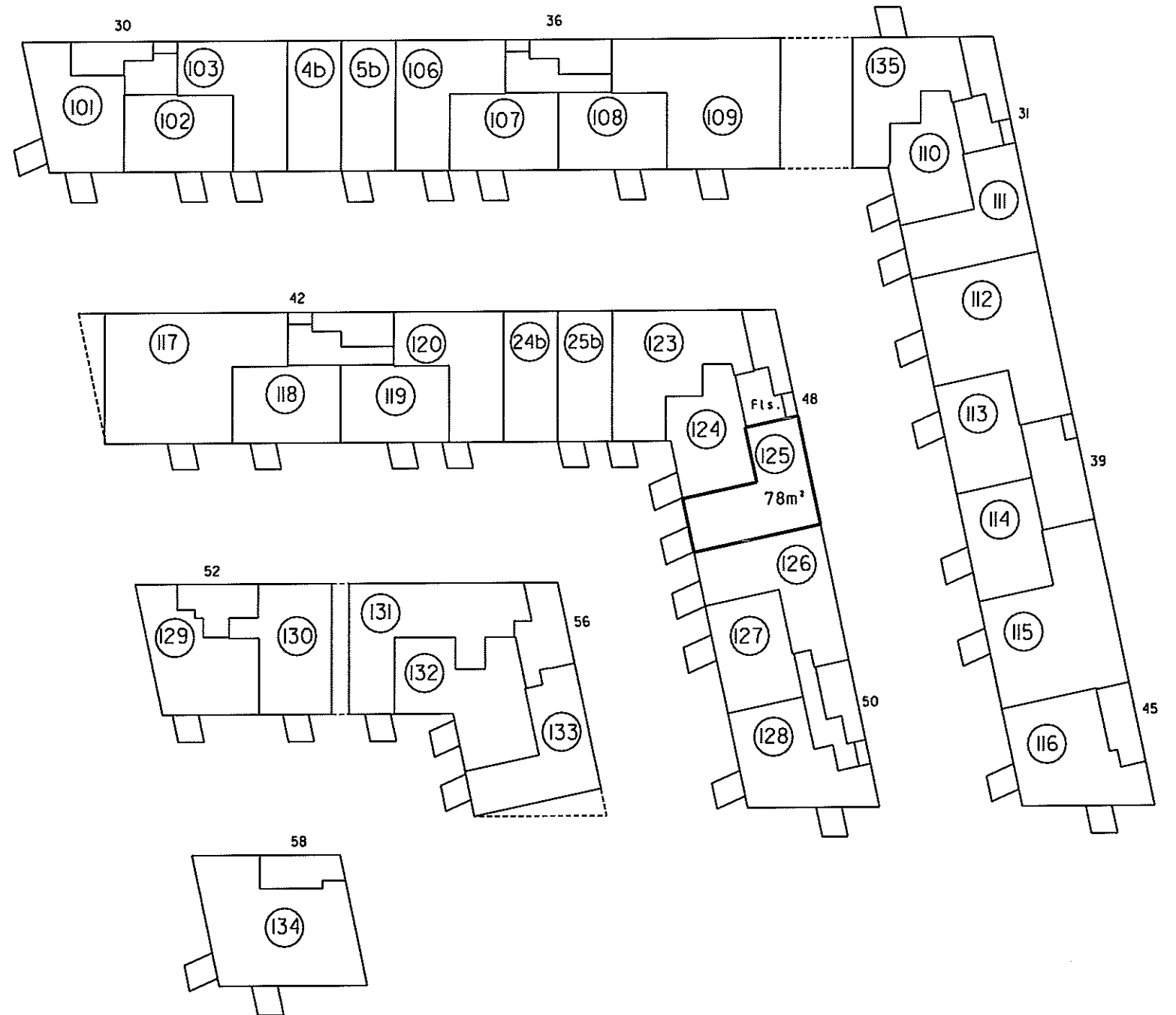

1. sal 1:500

Landsinspektørens navn, adresse og J. nr.: 6537 ab/hl

landinspektørfirmaet bøg & krabbe aps

rosensgade 36 • 8000 århus C • tlf. 86126388
e-mail: bk@bk-land.dk • fax. 86125070

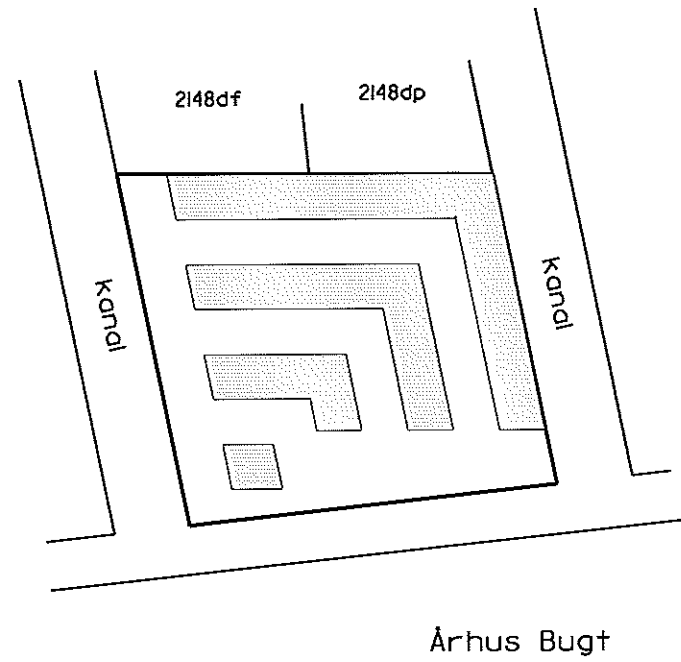

Oversigtskort 1:2000

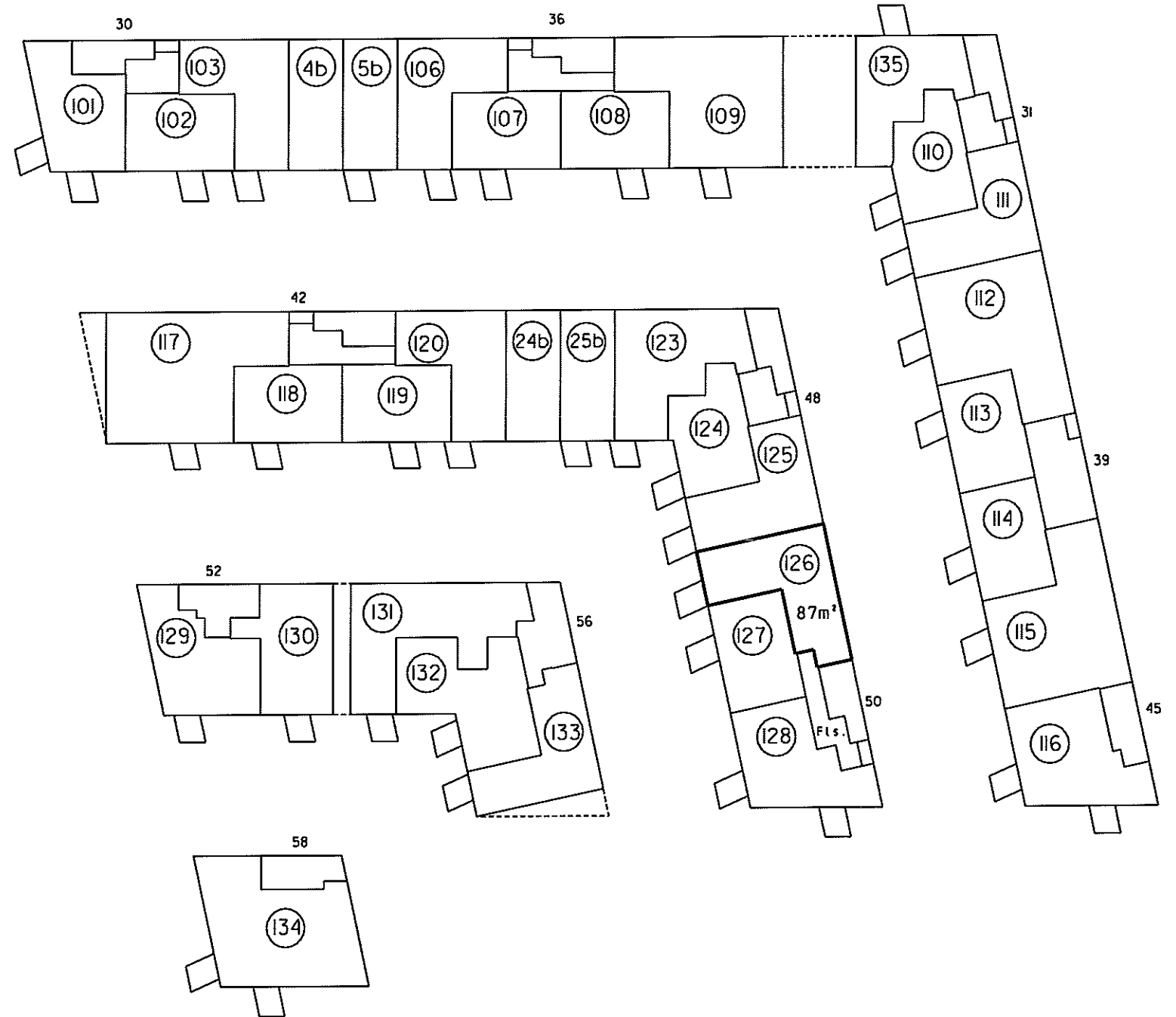

I. sal 1:500

4. For rum med skråvægge er arealet beregnet i et plan 1:50 over gulv.

2. Halv vegtykkelse mod anden ejerlejlighed
3. Hele vegtykkelsen mod fællesrum

I ejerlejlighedens areal er medregnet (jfr. boligministeriets cirkulære af 25/8 1977)
1. Hele ydermuren

Ejerlejlighed nr. 126 af matr. nr. 2148ds

Ejerlav: Århus Bygrunde

Kommune: Aarhus

Adresse: Mariane Thomsens Gade 50, I. sal, lejlighed 3

Ejerlejlighedens areal: 87 m²

Grænserne for ejerlejligheden er fremhævet med kraftige linjer på etageplanerne.

Udfærdiget som bilag til anmeldelse om ejendommens opdeling i ejerlejligheder.

Dato: 01-02-2013

Landinspektør

Landinspektørens navn, adresse og j.nr.: 6537 ab/hl

landinspektørfirmaet bøgh & krabbe aps

rosensgade 36 • 8000 århus C • tlf. 86126388
e-mail: bk@bk-land.dk • fax. 86125070

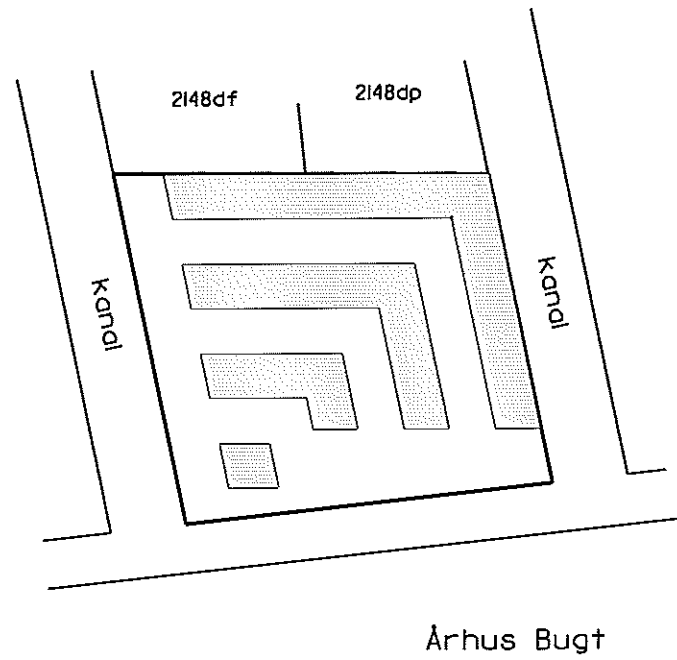

Oversigtskort 1:2000

4. For rum med skråvægge er arealet beregnet i et plan 1,50 over gulv.

2. Halv vegtykkelse mod anden ejerlejlighed
3. Hele vegtykkelsen mod fællesrum

I ejerlejlighedens areal er medregnet (jfr. boligministeriets cirkulære af 25/8 1977)
1. Hele ydermuren

Ejerlejlighed nr. 127 af matr. nr. 2148ds

Ejerlav: Århus Bygrunde

Kommune: Aarhus

Adresse: Mariane Thomsens Gade 50, 1. sal, lejlighed 2

Ejerlejlighedens areal: 64 m²

Grænserne for ejerlejligheden er fremhævet med kraftige linier på etageplanerne.

Udfærdiget som bilag til anmeldelse om ejendommens opdeling i ejerlejligheder.

Dato: 01-02-2013

Landinspektør

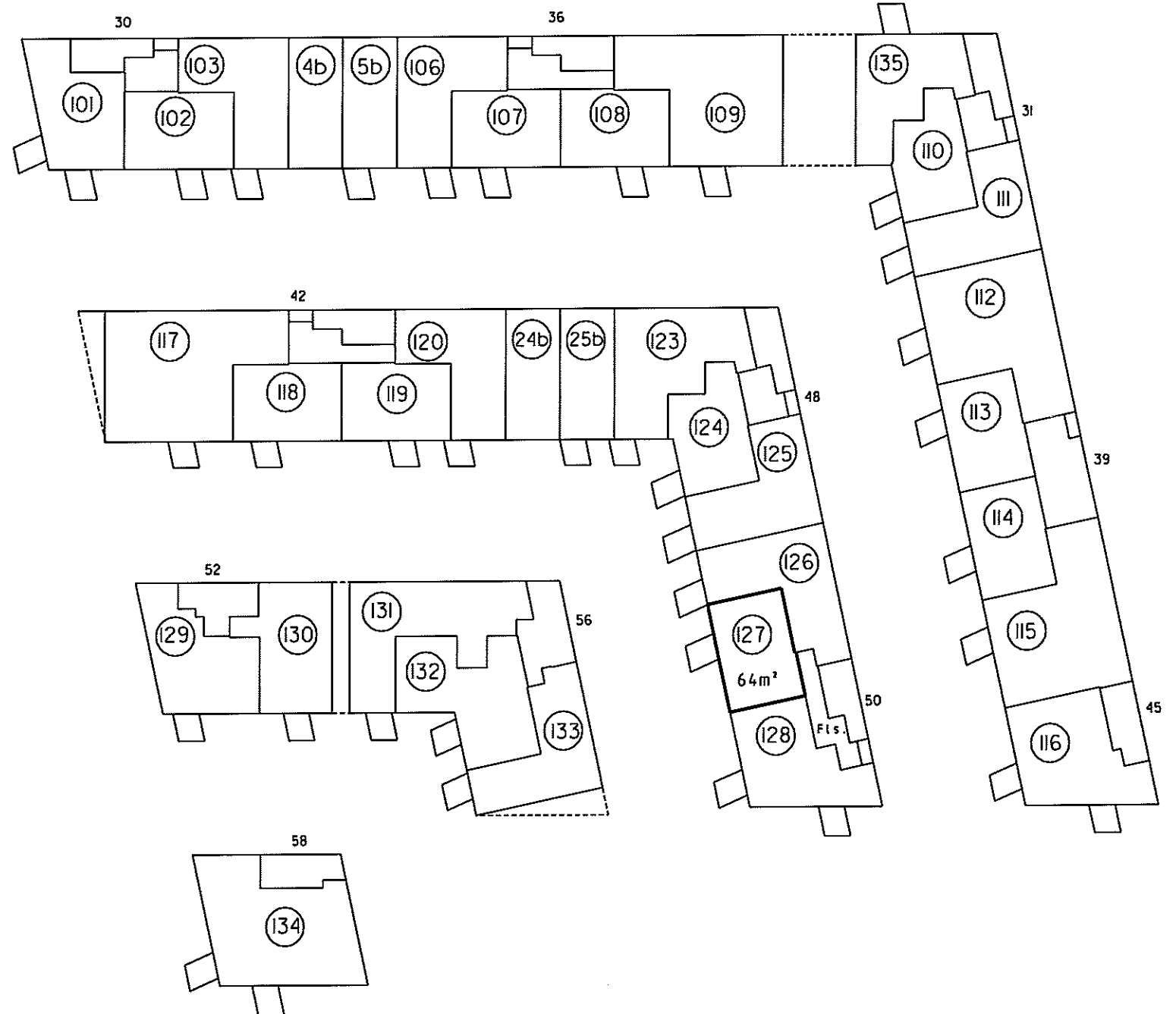

1. sal 1:500

4. For rum med skræbægge er arealet beregnet i et plan 1:50 over gulv.

2. Hav vægtykkelse mod anden ejerlejlighed
3. Hele vægtykkelsen mod fællesrum

I ejerlejlighedens areal er medregnet (jfr. boligministeriets cirkulære af 25/8 1977) i. Hele ydermuren

Landinspektørens navn, adresse og j.nr.: 6537 ab/hl

landinspektørfirmaet bøg & krabbe aps

rosensgade 36 • 8000 århus C • tlf. 86126388

e-mail: bk@bk-land.dk • fax. 86125070

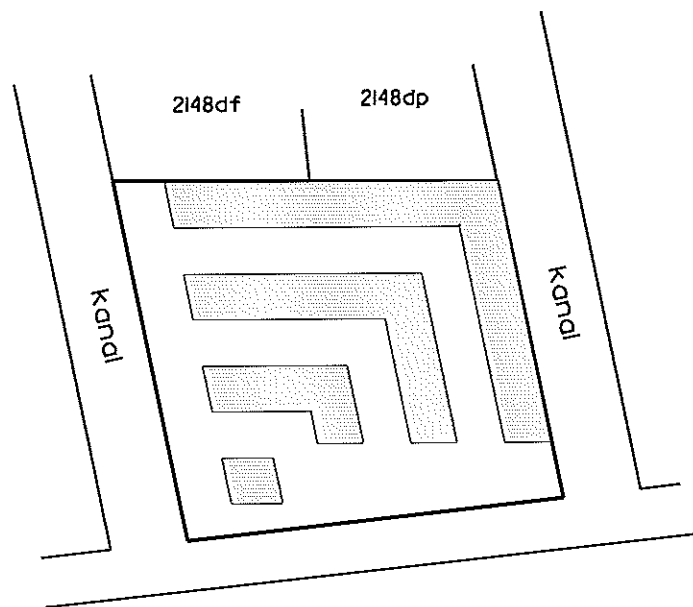

Århus Bugt

Oversigtskort 1:2000

Ejerlejlighed nr. 128 af matr. nr. 2148ds

Ejerlav: Århus Bygrunde

Kommune: Aarhus

Adresse: Mariane Thomsens Gade 50, 1. sal, lejlighed I

Ejerlejlighedens areal: 82 m²

Grænserne for ejerlejligheden er fremhævet med kraftige linjer på etageplanerne.

Udfærdiget som bilag til anmeldelse om ejendommens opdeling i ejerlejligheder.

Dato: 01-02-2013

Landinspektør

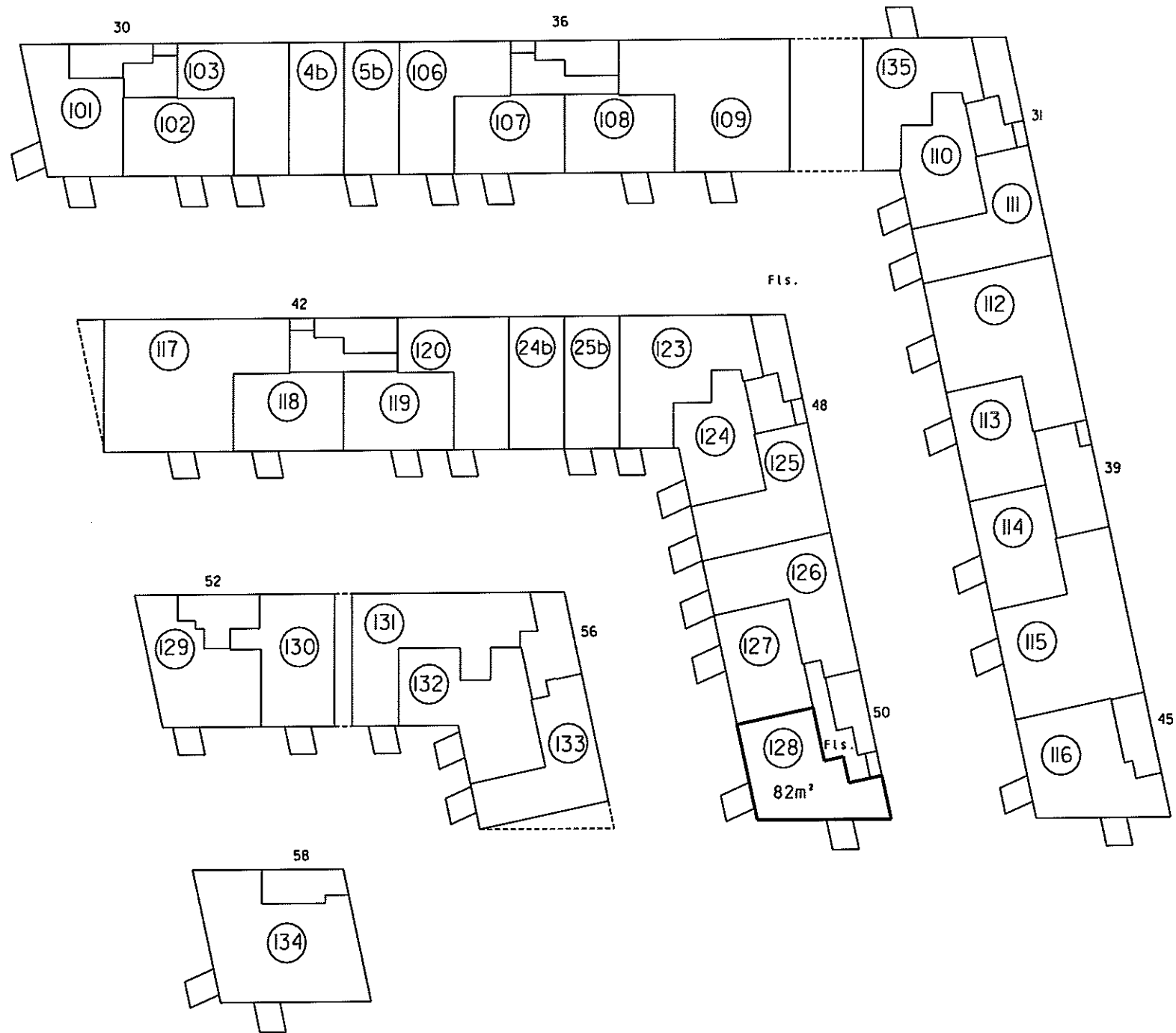

1. sal 1:500

landinspektørfirmaet bøg & krabbe aps

rosensgade 36 • 8000 århus C • tlf. 86126388
e-mail: bk@bk-land.dk • fax. 86125070

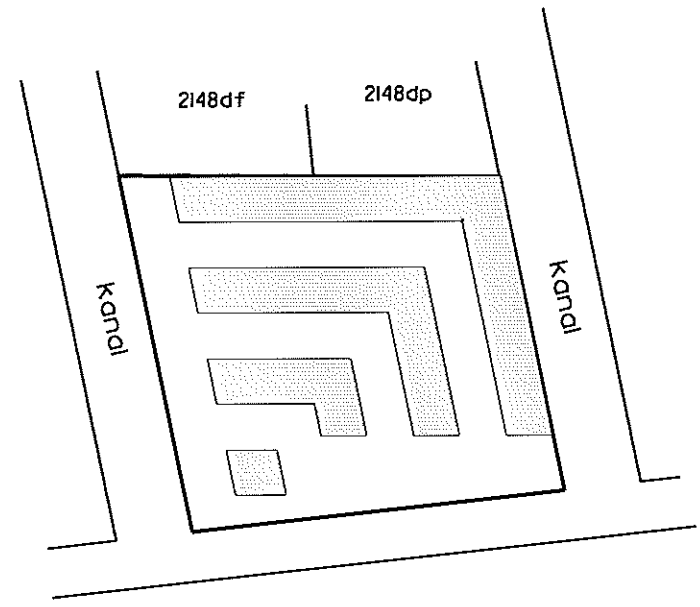

Århus Bugt

Oversigtskort 1:2000

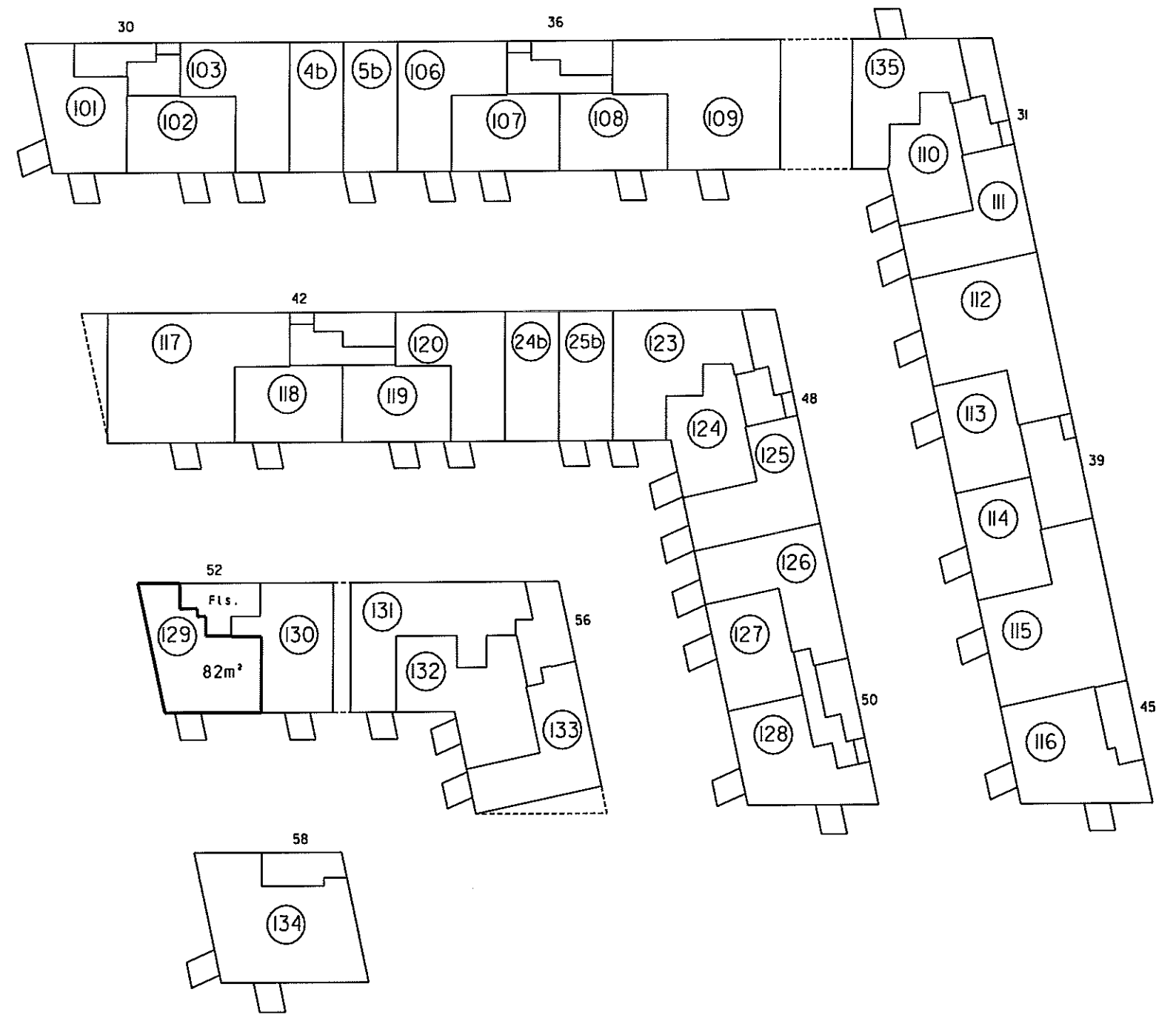

I. sal 1:500

4. For rum med skrævvægge er arealet beregnet i et plan 1,50 over gulv.

2. Halv vægtykkelse mod anden ejerlejlighed
3. Hele vægtykkelsen mod fællesrum

I ejerlejlighedens areal er medregnet (jfr. boligministeriets cirkulære af 25/8 1977):
1. Hele ydermuren

Ejerlejlighed nr. 129 af matr. nr. 2148ds

Ejerlav: Århus Bygrunde

Kommune: Aarhus

Adresse: Mariane Thomsens Gade 52, I. sal, lejlighed 2

Ejerlejlighedens areal: 82 m²

Grænserne for ejerlejligheden er fremhævet med kraftige linier på etageplanerne.

Udfærdiget som bilag til anmeldelse om ejendommens opdeling i ejerlejligheder.

Dato: 01-02-2013

Landinspektør

Landinspektørens navn, adresse og j.nr.: 6537 ab/hl

landinspektørfirmaet bøgh & krabbe ops

rosensgade 36 • 8000 århus C • tlf. 86126388

e-mail: bk@bk-land.dk • fax. 86125070

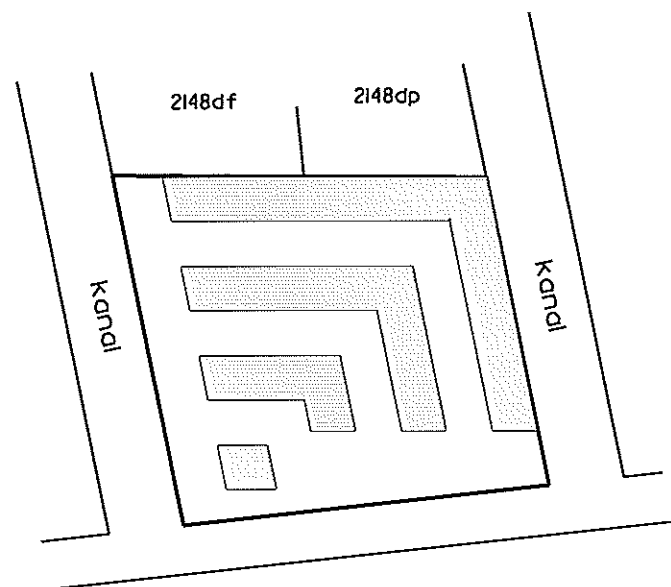

Århus Bugt

Oversigtskort 1:2000

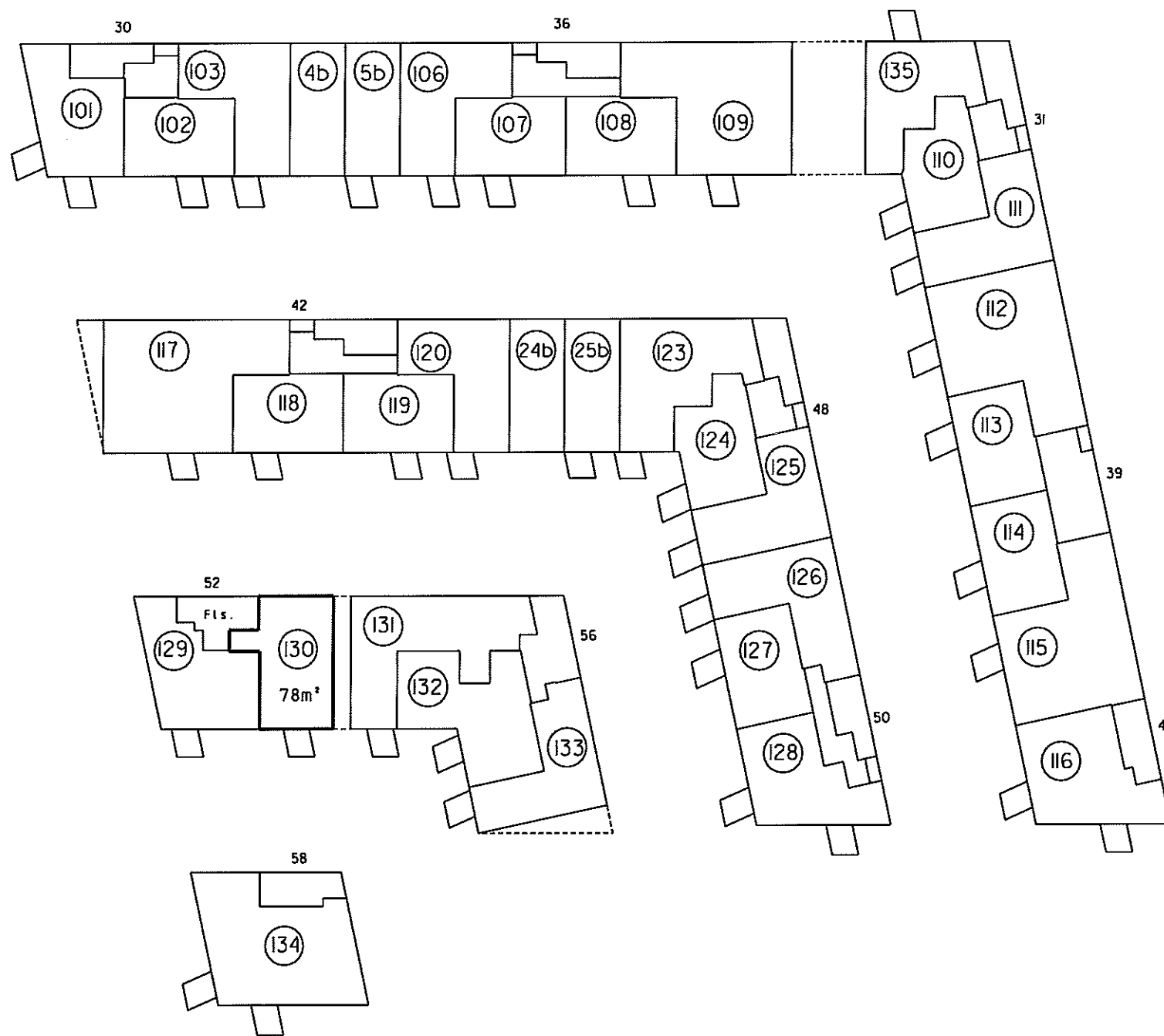

I. sal 1:500

4. For rum med skræbvege er arealet beregnet i et plan 1:50 over gulv.

2. Halv vægtykkelse mod anden ejerlejlighed
3. Hele vægtykkelsen mod fællesrum

I ejerlejlighedens areal er medregnet
1/4 af boligministeriets cirkulære af 25/8 1977
i. Hele ydermuren

Ejerlejlighed nr. 130 af matr. nr. 2148ds

Ejerlav: Århus Bygrunde

Kommune: Aarhus

Adresse: Mariane Thomsens Gade 52, I. sal, lejlighed I

Ejerlejlighedens areal: 78 m²

Grænserne for ejerlejligheden er fremhævet med kraftige linjer på etageplanerne.

Udfærdiget som bilag til anmeldelse om ejendommens opdeling i ejerlejligheder.

Dato: 01-02-2013

P. Bøgh
Landinspektør

4. For rum med skråvægge er arealet beregnet 1 et plan 1:50 over gulv

2. Halv vægtykkelse mod anden ejerlejlighed
3. Hele vægtykkelsen mod fællesrum

1. Ejerlejlighedens areal er medregnet (jfr. boligministeriets cirkulære af 25/8 1977) i. Hele ydermuren

Landinspektørens navn, adresse og j.nr.: 6537 ab/hl

landinspektørfirmaet bøg & krabbe aps

rosensgade 36 • 8000 århus C • tlf. 86126388

e-mail: bk@bk-land.dk • fax. 86125070

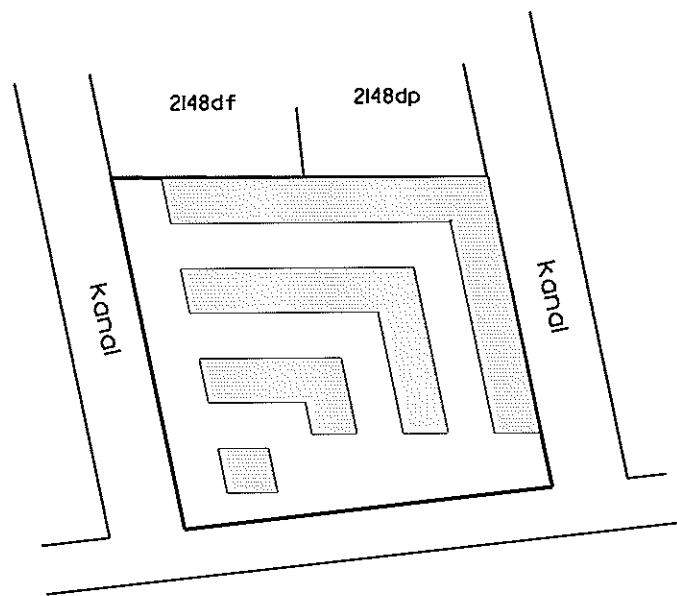

Århus Bugt

Oversigtskort 1:2000

Ejerlejlighed nr. 131 af matr. nr. 2148ds

Ejerlav: Århus Bygrunde

Kommune: Aarhus

Adresse: Mariane Thomsens Gade 56, 1. sal, lejlighed 3

Ejerlejlighedens areal: 107 m²

Grænserne for ejerlejligheden er fremhævet med kraftige linier på etageplanerne.

Udfærdiget som bilag til anmeldelse om ejendommens opdeling i ejerlejligheder.

Dato: 01-02-2013

Landinspektør

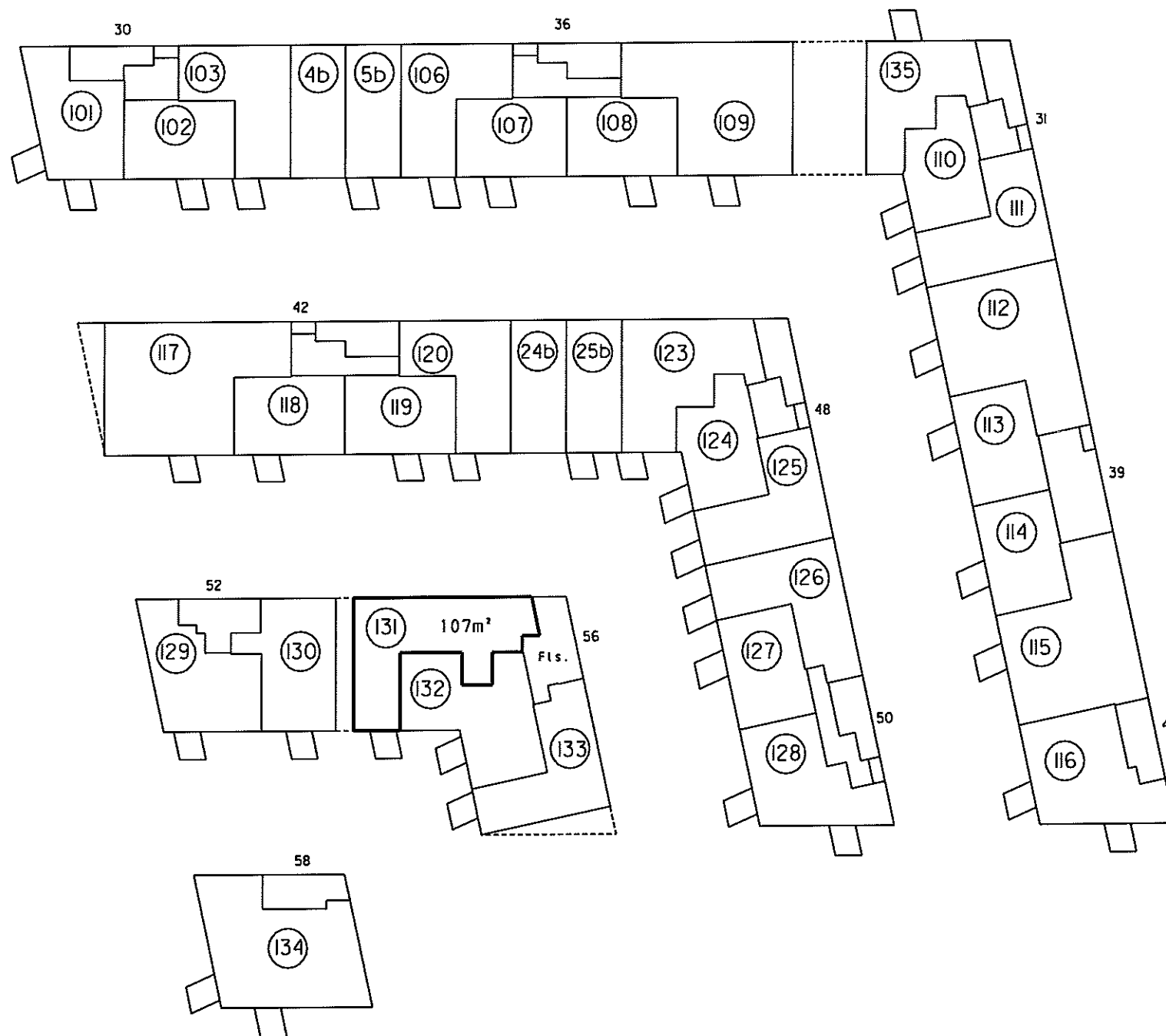

1. sal 1:500

4. For rum med skråvægge er arealet beregnet i et plan 1:50 over gulv.

2. Halv vægtykkelse mod anden ejerlejlighed
3. Hele vægtykkelsen mod fællesrum

I ejerlejlighedens areal er medregnet (jfr. boligministeriets cirkulære af 25/8 1977) 1. Hele ydermuren

Landinspektørens navn, adresse og j. nr.: 6537 ab/hl

landinspektørfirmaet bøg & krabbe aps

rosensgade 36 • 8000 århus C • tlf. 86126388
e-mail: bk@bk-land.dk • fax. 86125070

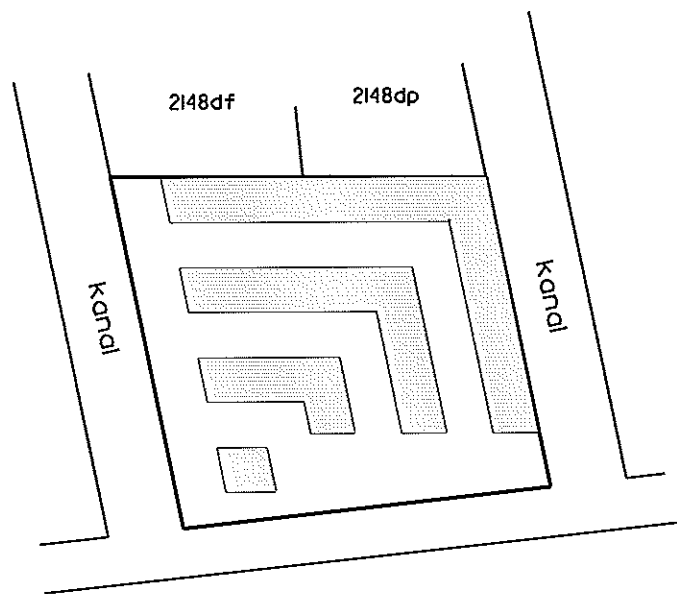

Århus Bugt

Oversigtskort 1:2000

Ejerlejlighed nr. 132 af matr. nr. 2148ds

Ejerlav: Århus Bygrunde

Kommune: Aarhus

Adresse: Mariane Thomsens Gade 56, 1. sal, lejlighed 2

Ejerlejlighedens areal: 98 m²

Grænserne for ejerlejligheden er fremhævet med kraftige linjer på etageplanerne.

Udfærdiget som bilag til anmeldelse om ejendommens opdeling i ejerlejligheder.

Dato: 01-02-2013

Landinspektør

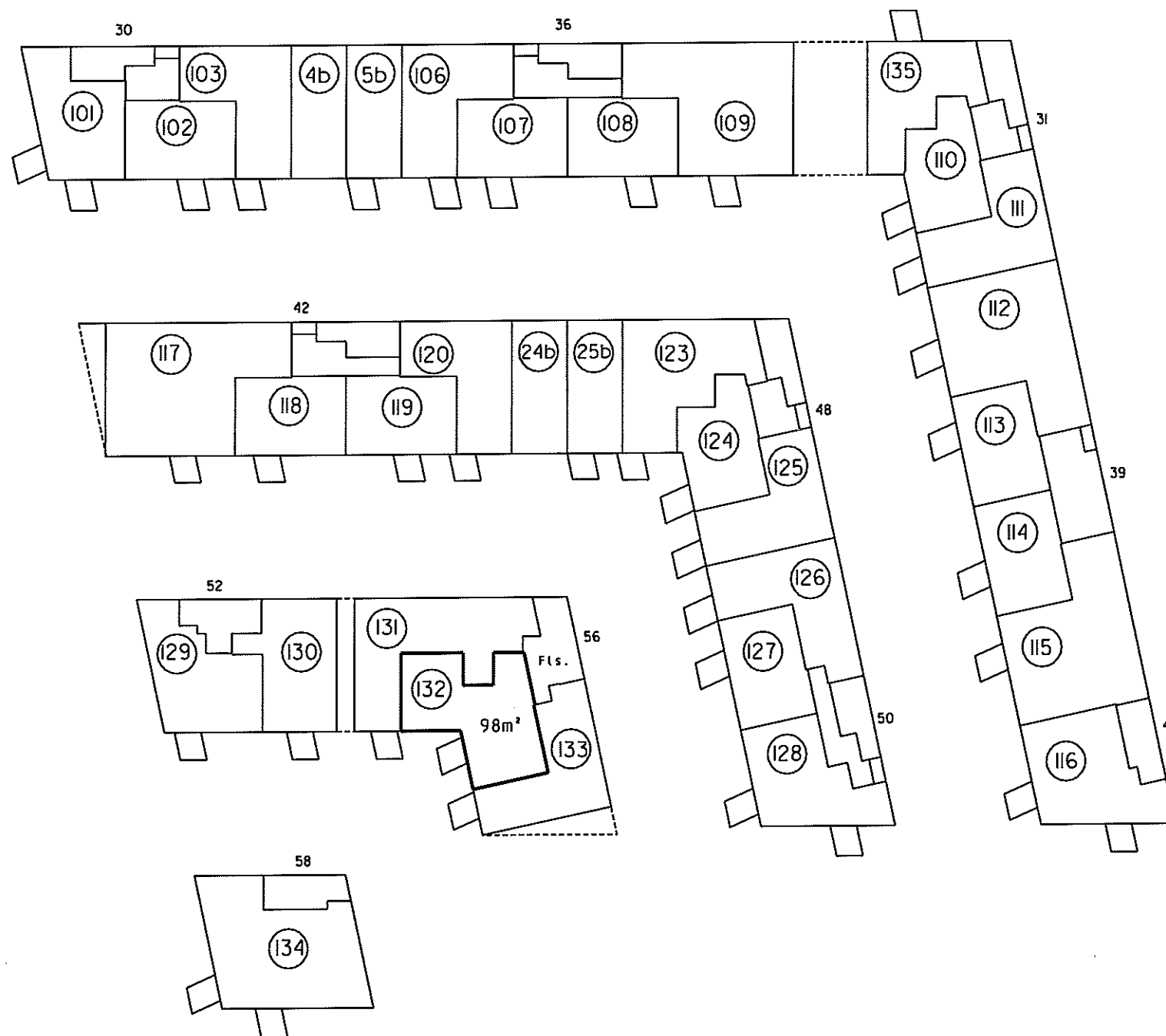

1. sal 1:500

Landinspektørens navn, adresse og J.nr.: 6537 ab/hl

landinspektørfirmaet bøgh & krabbe aps

rosensgade 36 • 8000 århus C • tlf. 86126388
e-mail: bk@bk-land.dk • fax. 86125070

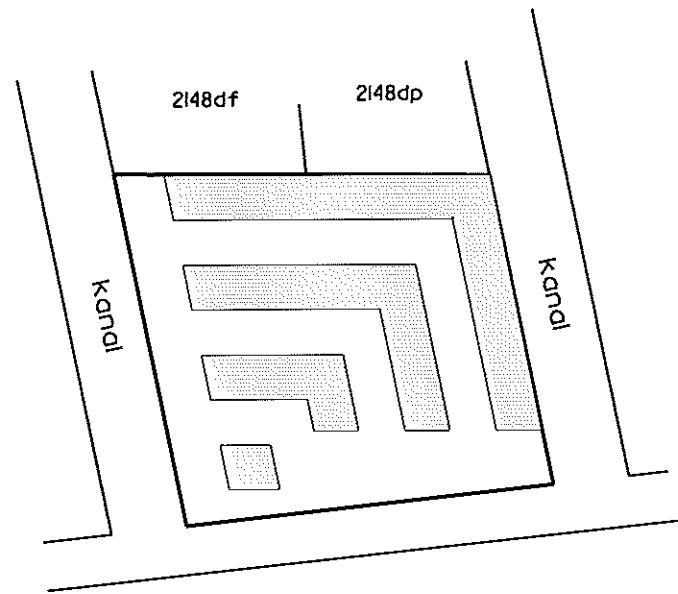

Århus Bugt

Oversigtskort 1:2000

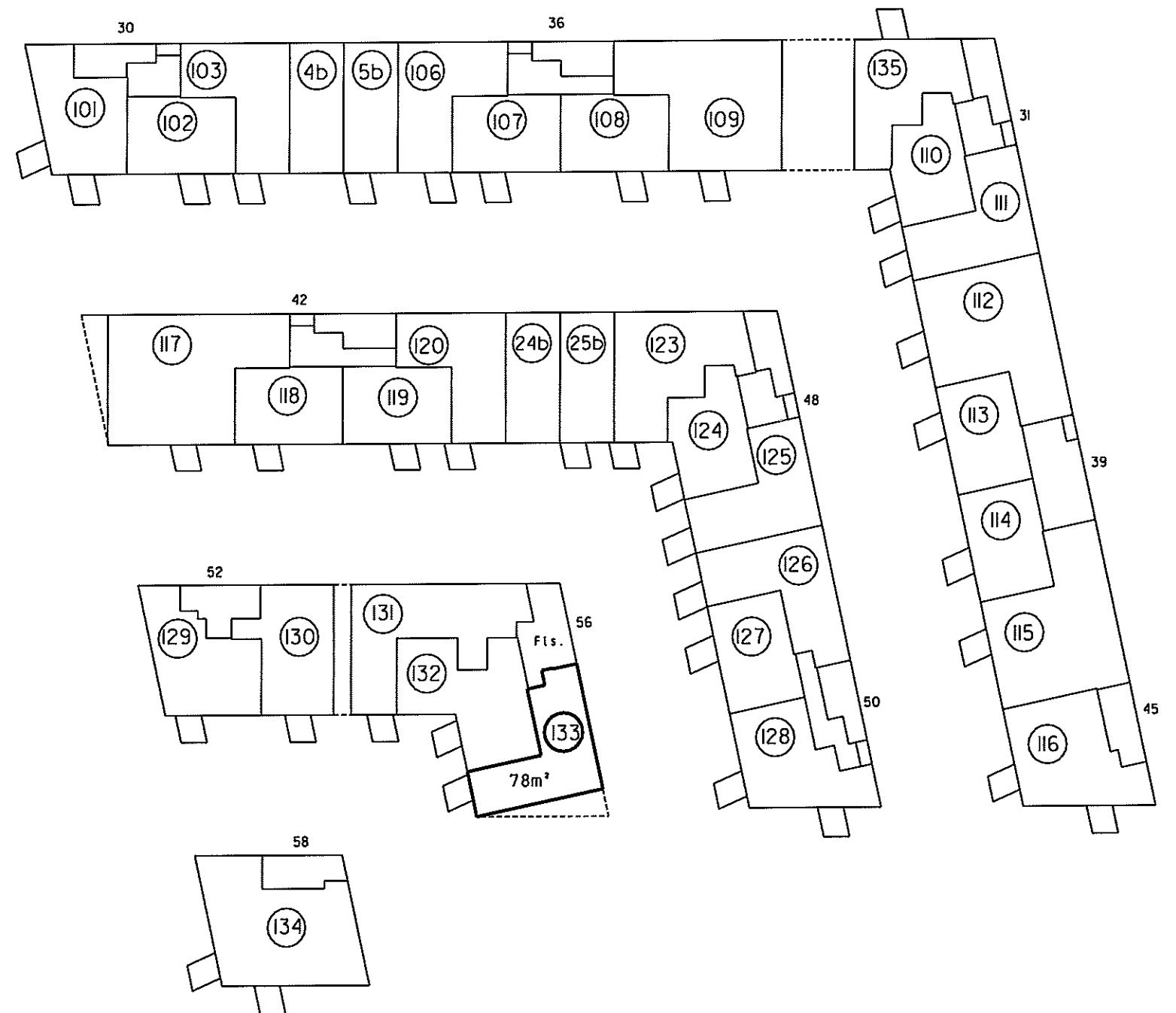

I. sal 1:500

4. For rum med skråvægge er arealet beregnet i et plan 1:50 over gulv.

2. Halv vægtykkelse mod anden ejerlejlighed
3. Hele vægtykkelsen mod fællesrum

Ejerlejlighedens areal er medregnet (jfr. boligministeriets cirkulære af 25/8 1977) i hele ydermuren

Ejerlejlighed nr. 133 af matr. nr. 2148ds

Ejerlav: Århus Bygrunde

Kommune: Aarhus

Adresse: Marlene Thomsens Gade 56, I. sal, lejlighed I

Ejerlejlighedens areal: 78 m²

Grænserne for ejerlejligheden er fremhævet med kraftige linjer på etageplanerne.

Udfærdiget som bilag til anmeldelse om ejendommens opdeling i ejerlejligheder.

Dato: 01-02-2013

Landinspektør

Landinspektørens navn, adresse og j. nr.: 6537 ab/hl

landinspektørfirmaet bøgh & krabbe aps

rosengade 36 • 8000 århus C • tlf. 86126388
e-mail: bkebk-land.dk • fax. 86125070

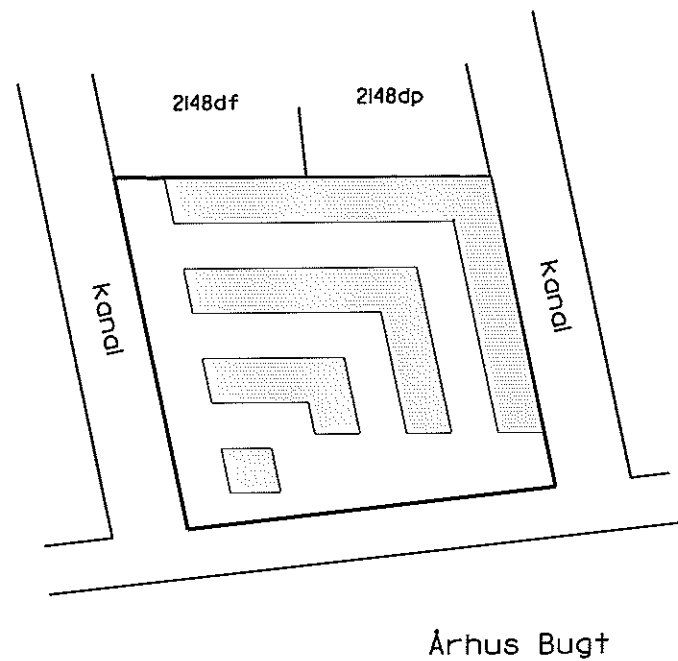

Oversigtskort 1:2000

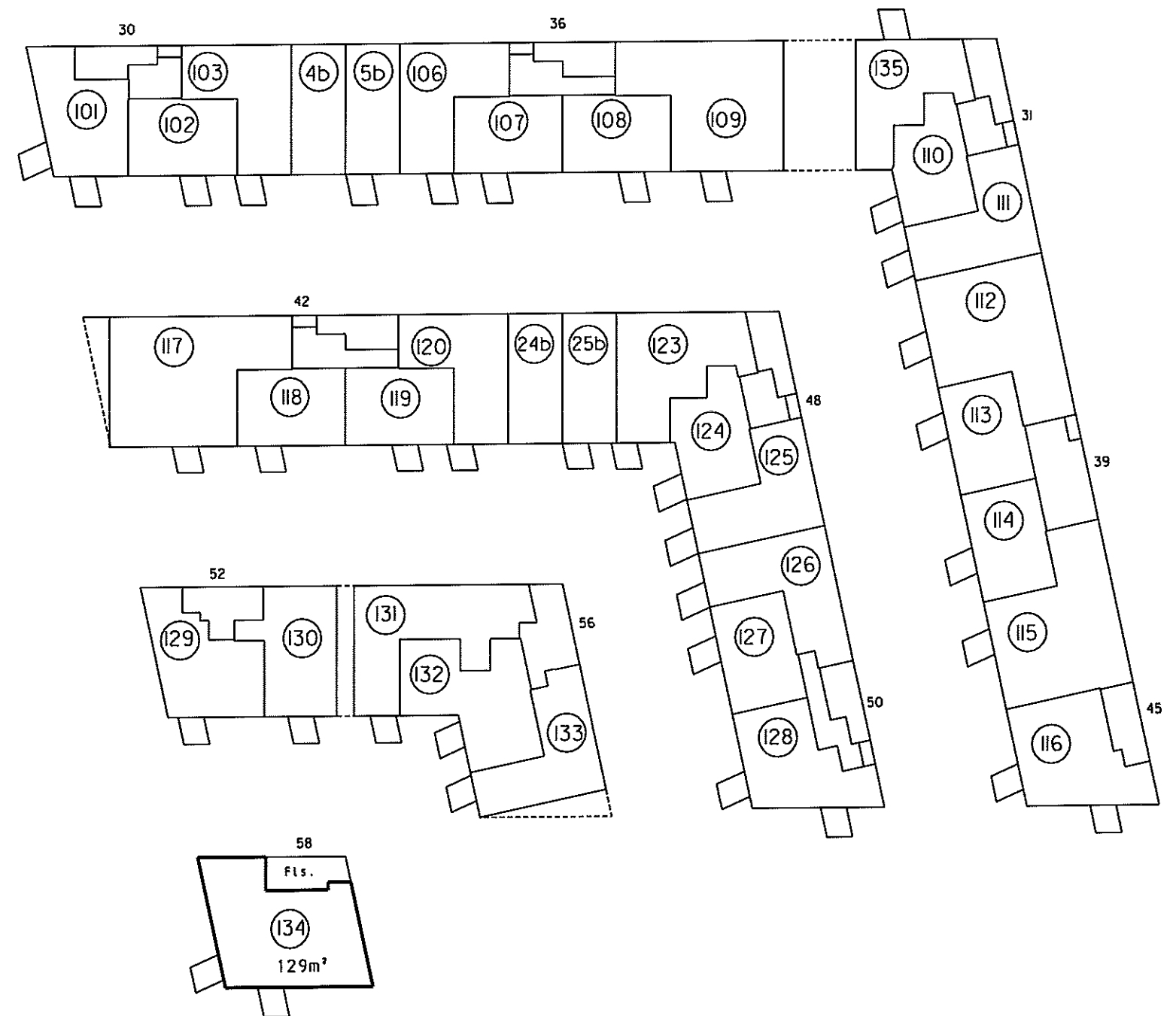

I. sal 1:500

4. For rum med skrøvegge er arealet beregnet i et plan 1,50 over gulv

2. Halv vægtykkelse mod anden ejerlejlighed
3. Hele vægtykkelsen mod fællesrum

I ejerlejlighedens areal er medregnet (jfr. boligministeriets cirkulære af 25/8 1977)
1. Hele ydermuren

**Ejerlejlighed nr. 134
af matr. nr. 2148ds**

Ejerlav: Århus Bygrunde

Kommune: Aarhus

Adresse: Mariane Thomsens Gade 58, 1. sal

Ejerlejlighedens areal: 129 m²

Grænserne for ejerlejligheden er fremhævet med kraftige linjer på etageplanerne.

Udfærdiget som bilag til anmeldelse om ejendommens opdeling i ejerlejligheder.

Dato: 01-02-2013

Landinspektør

4. For rum med skrøvelge er arealet beregnet i et plan 1:50 over gulv.

2. Halv vægtykkelse mod
anden ejerlejlighed
3. Hele vægtykkelsen mod
fællesrum

i ejerlejlighedens areal er medregnet
(jfr. boligministeriets cirkulære af 25/8 1977)
i hele ydermuren

Landinspektørens navn, adresse og j.nr.: 6537 ab/hl

landinspektørfirmaet bøg & krabbe aps

rosensgade 36 • 8000 århus C • tlf. 86126388
e-mail: bk@bk-land.dk • fax. 86125070

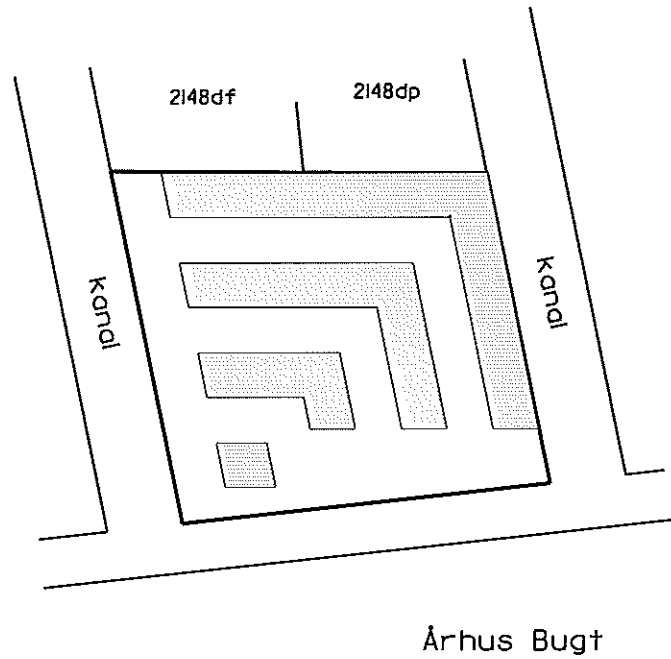

Århus Bugt

Oversigtskort 1:2000

**Ejerlejlighed nr. 135
af matr. nr. 2148ds**

Ejerlav: Århus Bygrunde

Kommune: Aarhus

Adresse: Mariane Thomsens Gade 31, 1. sal, lejlighed 3

Ejerlejlighedens areal: 78 m²

Grænserne for ejerlejligheden er fremhævet med kraftige linjer på etageplanerne.

Udfærdiget som bilag til anmeldelse om ejendommens opdeling i ejerlejligheder.

Dato: 01-02-2013

Landinspektør

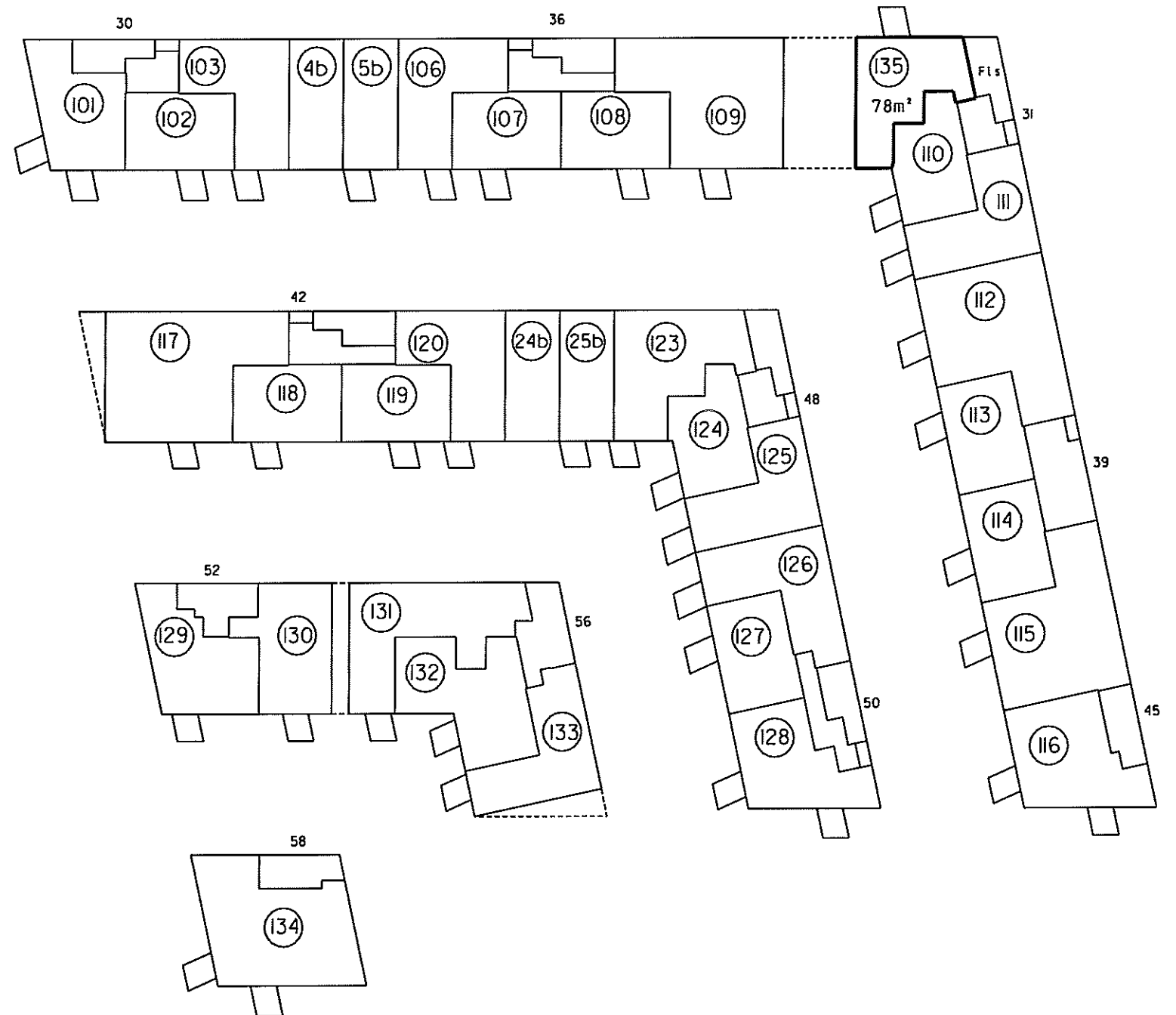

1. sal 1:500

4. For rum med skråvægge er arealet beregnet i et plan 1,50 over gulv.

2. Halv vægtykkelse mod anden ejerlejlighed
3. Hele vægtykkelsen mod fællesrum

1. Ejerlejlighedens areal er medregnet (jfr. boligministeriets cirkulære af 25/8 1977) i. Hele ydermuren

Landinspektørens navn, adresse og j. nr.: 6537 ab/hl

landinspektørfirmaet bøg & krabbe aps

rosensgade 36 • 8000 århus C • tlf. 86126388
e-mail: bk@bk-land.dk • fax. 86125070

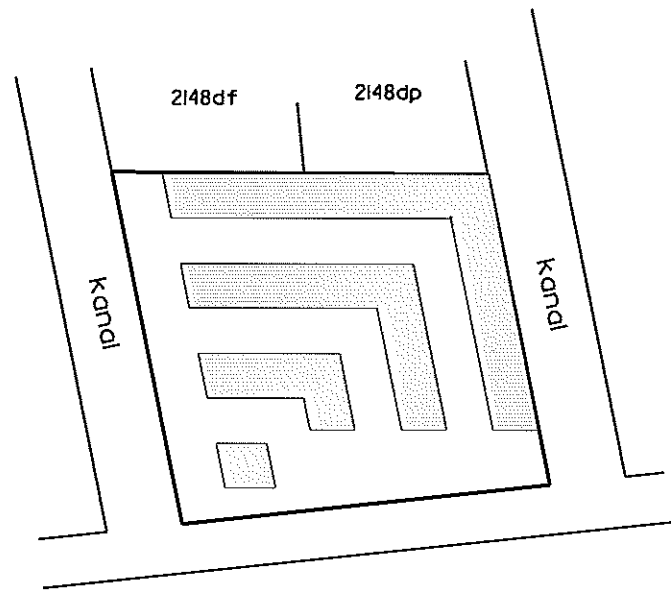

Århus Bugt

Overigtskort 1:2000

Ejerlejlighed nr. 1 af matr. nr. 2148ds

Ejerlav: Århus Bygrunde

Kommune: Aarhus

Adresse: Mariane Thomsens Gade 30, st., lejlighed 3

Ejerlejlighedens areal: 75 m²

Grænserne for ejerlejligheden er fremhævet med kraftige linier på etageplanerne.

Udfærdiget som bilag til anmeldelse om ejendommens opdeling i ejerlejligheder.

Dato: 01-02-2013

Landinspektør

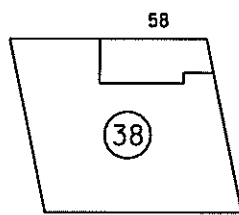
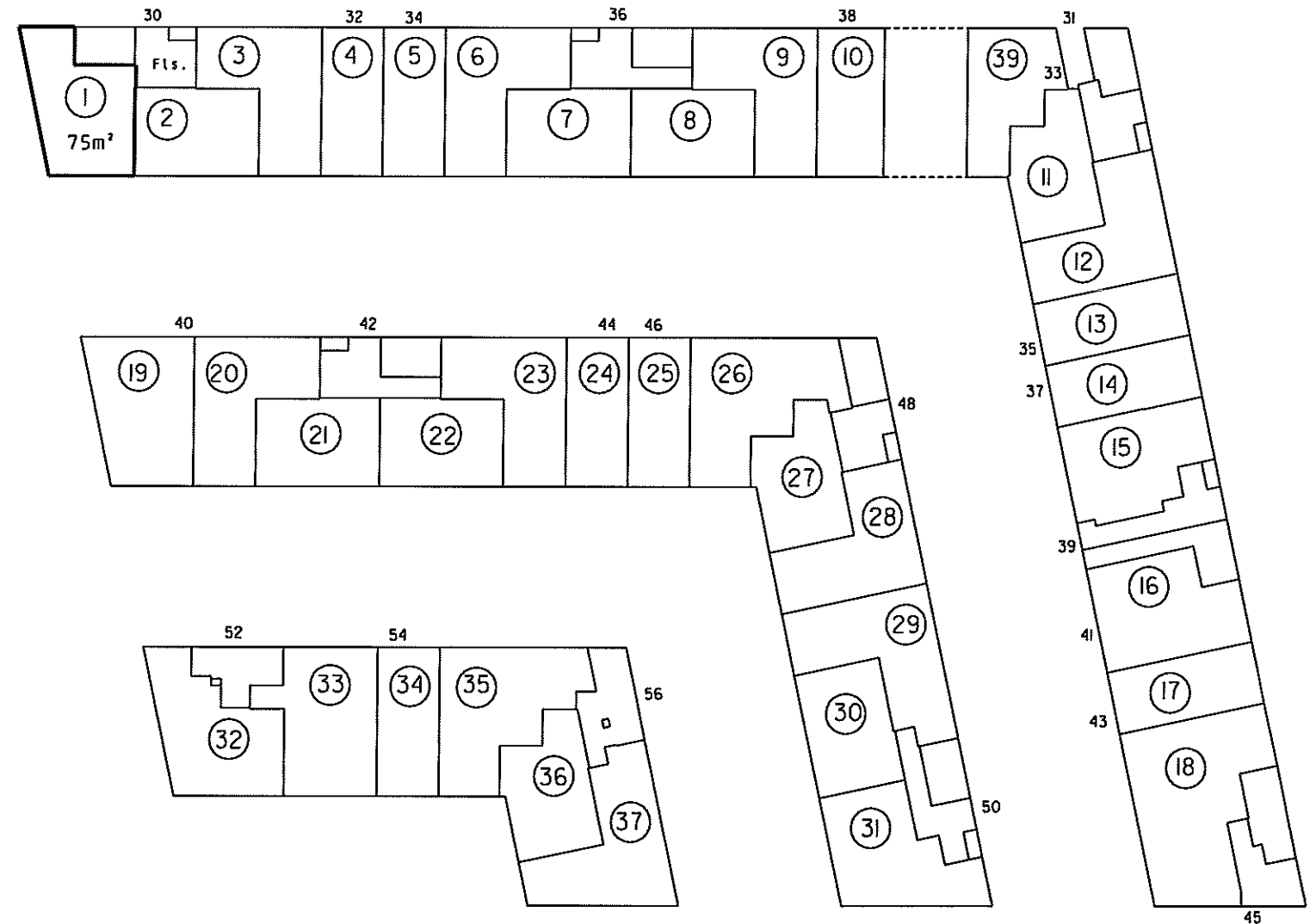

Stueplan 1:500

4. For rum med skråvægge er arealet beregnet i et plan 1:50 over gulv.

2. Halv vægtykkelse mod anden ejerlejlighed
3. Hele vægtykkelsen mod fællesrum

I ejerlejlighedens areal er medregnet (jfr. boligministeriets cirkulære af 25/8 1977)
1. Hele ydermuren

Landinspektørens navn, adresse og j.nr.: 6537 ab/hl

landinspektørfirmaet bøg & krabbe aps

rosensgade 36 • 8000 århus C • tlf. 86126388

e-mail: bk@bk-land.dk • fax. 86125070

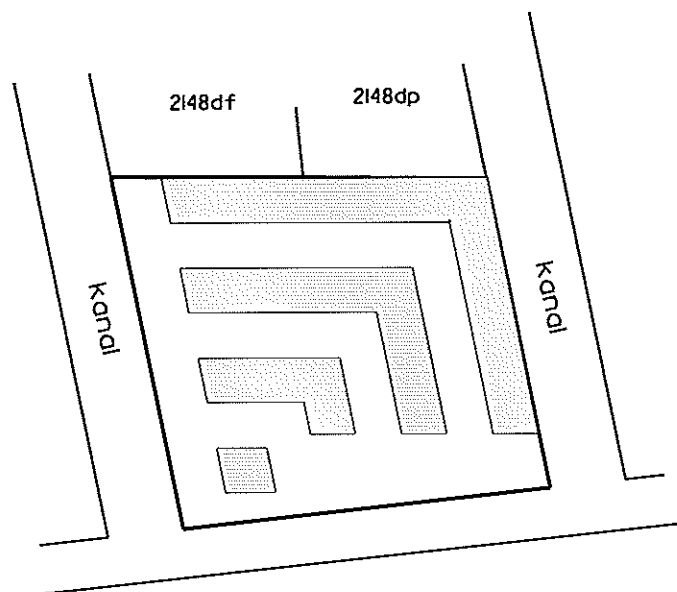

Århus Bugt

Oversigtskort 1:2000

Ejerlejlighed nr. 2 af matr. nr. 2148ds

Ejerlav: Århus Bygrunde

Kommune: Aarhus

Adresse: Mariane Thomsens Gade 30, st., lejlighed 2

Ejerlejlighedens areal: 65 m²

Grænserne for ejerlejligheden er fremhævet med kraftige linjer på etageplanerne.

Udfærdiget som bilag til anmeldelse om ejendommens opdeling i ejerlejligheder.

Dato: 01-02-2013

Landinspektør

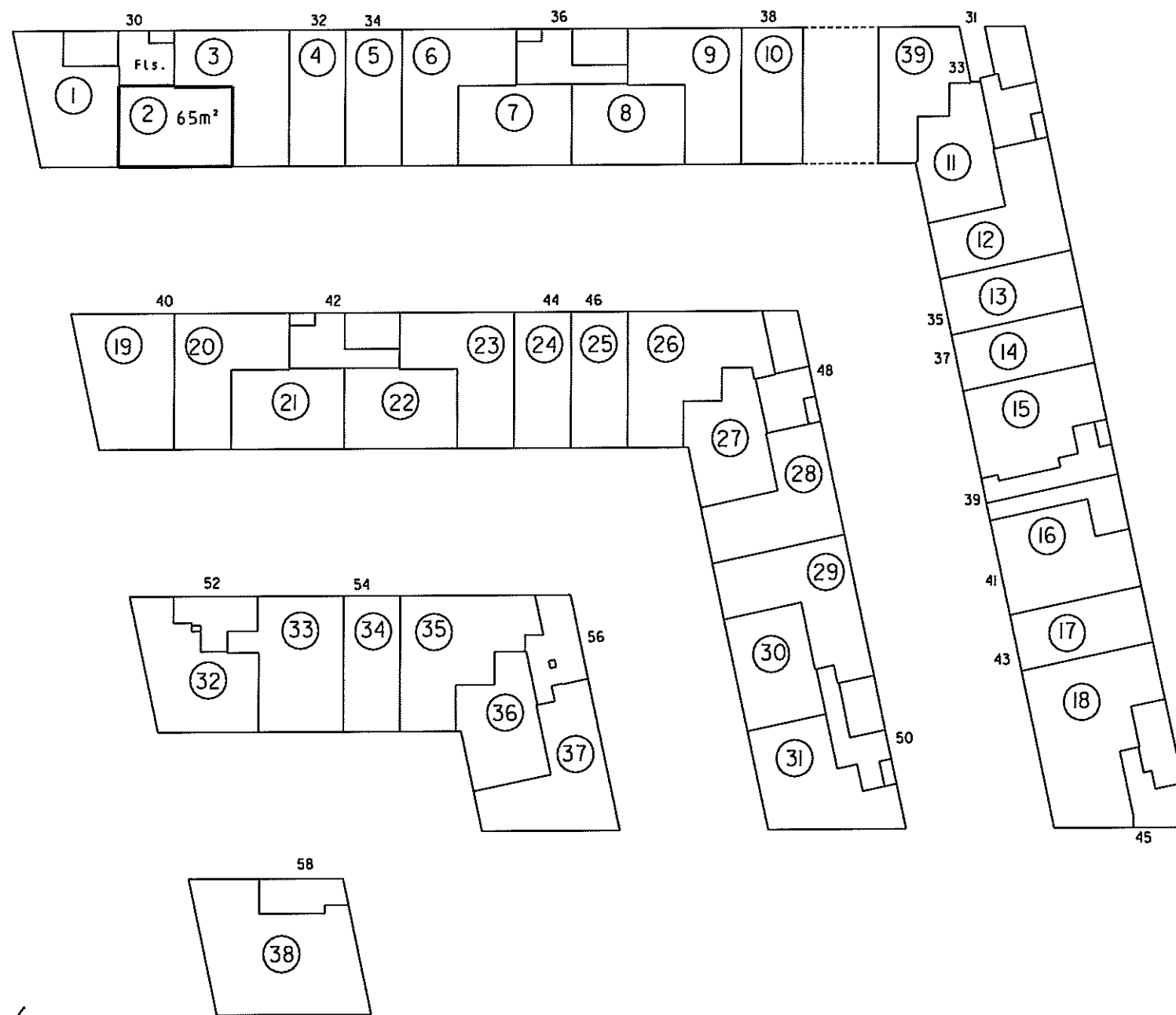

Stueplan 1:500

4. For rum med skræbægge er arealet beregnet i et plan 1:50 over gulv.

2. Halv vægtykkelse mod anden ejerlejlighed
3. Hele vægtykkelsen mod fællesrum

I ejerlejlighedens areal er medregnet (jfr. boligministeriets cirkulære af 25/8 1977)
1. Hele ydermuren

Landinspektørens navn, adresse og j. nr.: 6537 ab/hl

landinspektørfirmaet bøg & krabbe ops

rosensgade 36 • 8000 århus C • tlf. 86126388

e-mail: bk@bk-land.dk • fax. 86125070

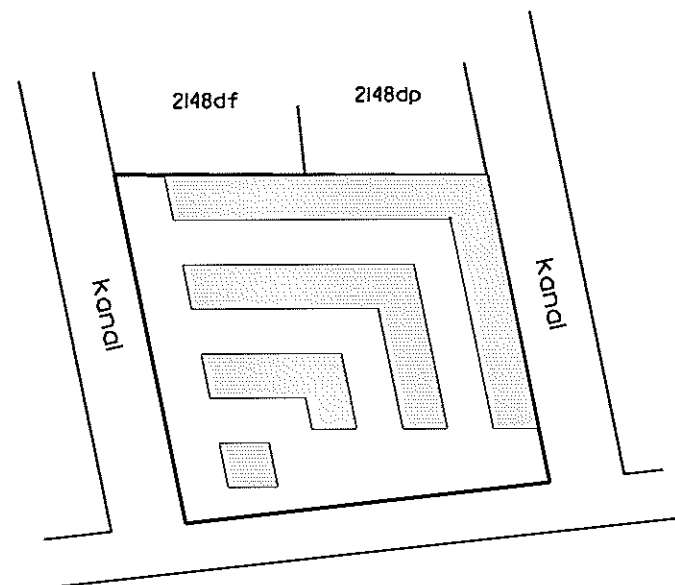

Århus Bugt

Oversigtskort 1:2000

Ejerlejlighed nr. 3 af matr. nr. 2148ds

Ejerlav: Århus Bygrunde

Kommune: Aarhus

Adresse: Mariane Thomsens Gade 30, st., lejlighed 1

Ejerlejlighedens areal: 78 m²

Grænserne for ejerlejligheden er fremhævet med kraftige linier på etageplanerne.

Udferdiget som bilag til anmeldelse om ejendommens opdeling i ejerlejligheder.

Dato: 01-02-2013

Landinspektør

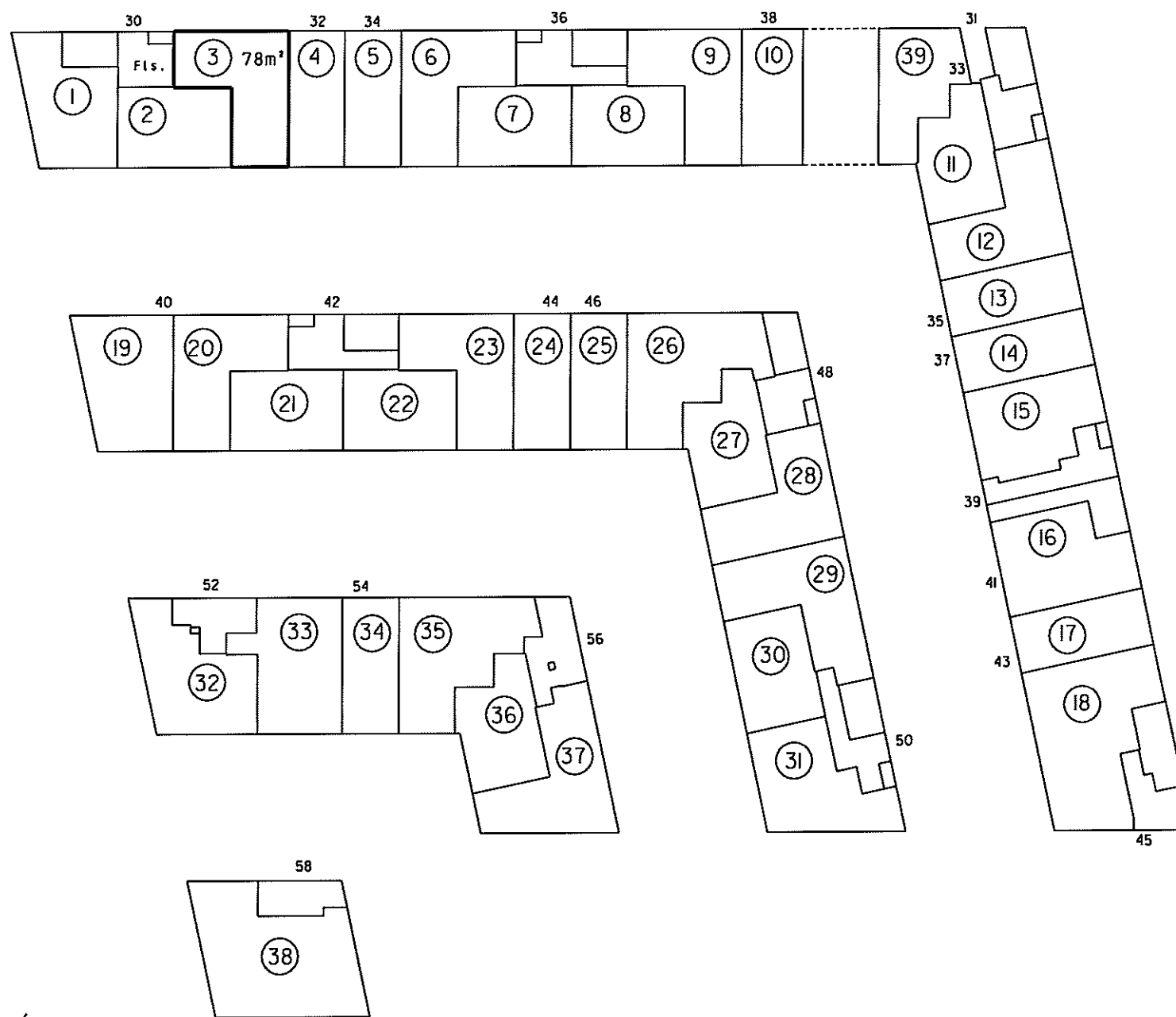

Stueplan 1:500

4. For rum med skråvegge er arealet beregnet i et plan 1:50 over gulv.

2. Halv vægtykkelse mod anden ejerlejlighed
3. Hele vægtykkelsen mod fællesrum

I ejerlejlighedens areal er medregnet (jfr. boligministeriets cirkulære af 25/8 1977)
1. Hele ydermuren

Landinspektørens navn, adresse og j.nr.: 6537 ab/hl

landinspektørfirmaet bøg & krabbe aps

rosensgade 36 • 8000 århus C • tlf. 86126388
e-mail: bk@bk-land.dk • fax. 86125070

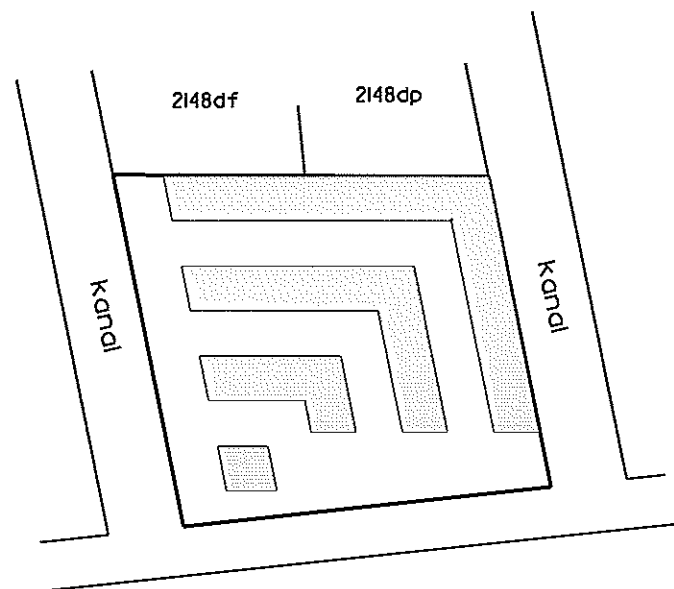

Århus Bugt

Oversigtskort 1:2000

Ejerlejlighed nr. 4 af matr. nr. 2148ds

Ejerlav: Århus Bygrunde

Kommune: Aarhus

Adresse: Mariane Thomsens Gade 32

Ejerlejlighedens areal: 110 m²

Grænserne for ejerlejligheden er fremhævet med kraftige linjer på etageplanerne.

Udfærdiget som bilag til anmeldelse om ejendommens opdeling i ejerlejligheder.

Dato: 01-02-2013

Ejerlejligheden består af:

a) beboelse 55 m²

b) beboelse 55 m²

110 m²

Landinspektør

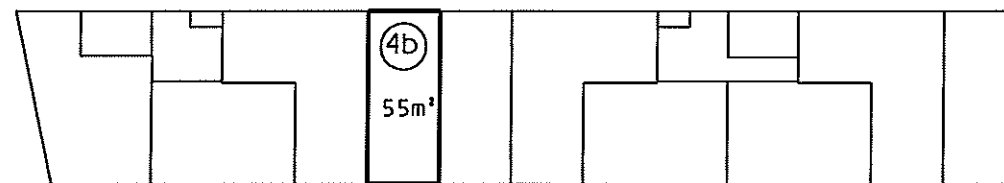

1. sal 1:500

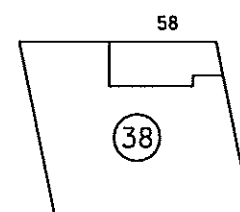
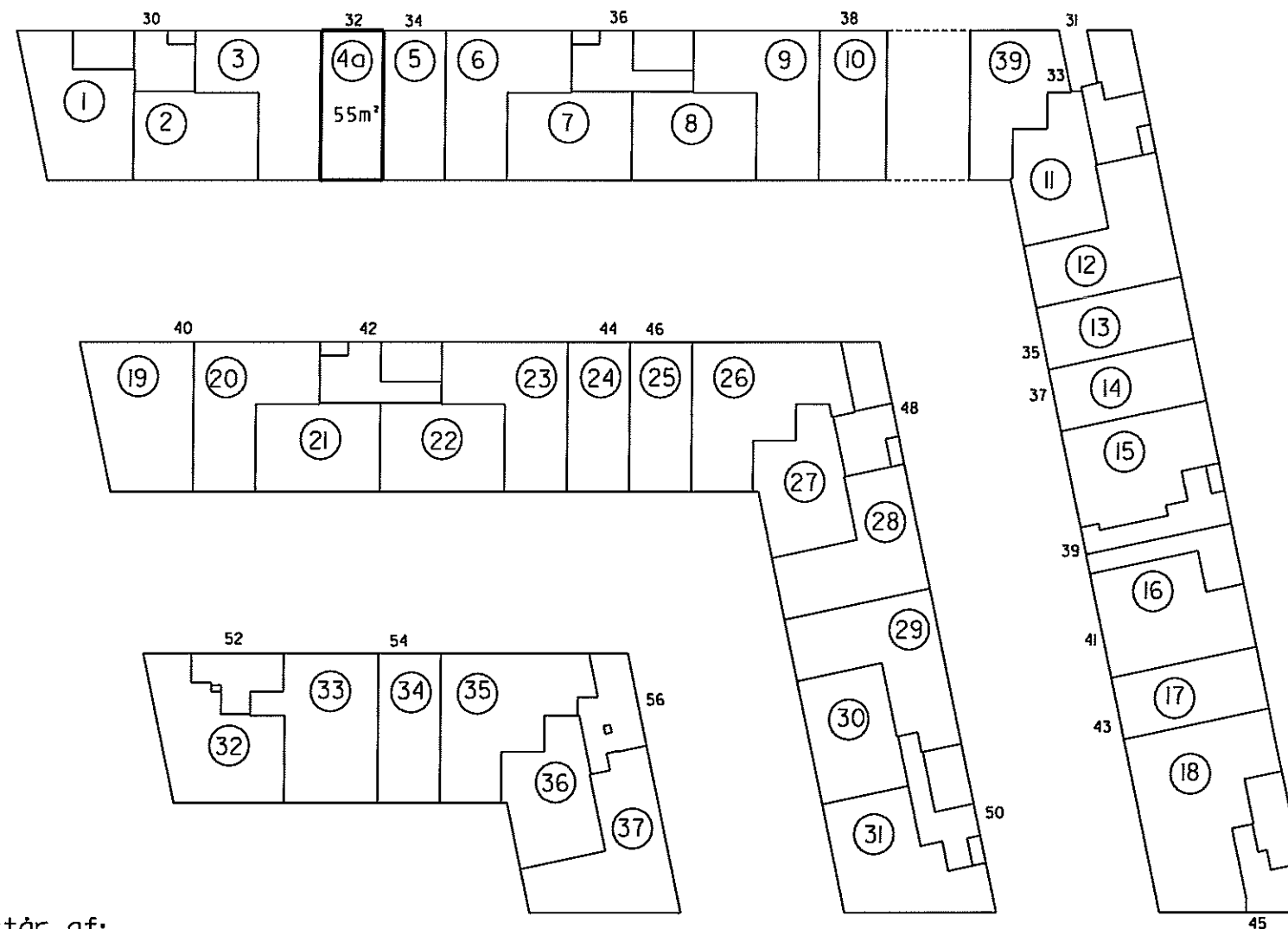

Stueplan 1:500

4. For rum med skræbvege er aredet beregnet 1 et plan 1,50 over gulv.

2. Halv vægtykkelse mod anden ejerlejlighed
3. Hele vægtykkelsen mod fællesrum

Ejerlejlighedens areal er medregnet (jfr. boligministeriets cirkulære af 25/8 1977) i hele ydermuren

Landinspektørens navn, adresse og j.nr.: 6537 ab/hl

landinspektørfirmaet bøg & krabbe aps

rosensgade 36 • 8000 århus C • tlf. 86126388

e-mail: bk@bk-land.dk • fax. 86125070

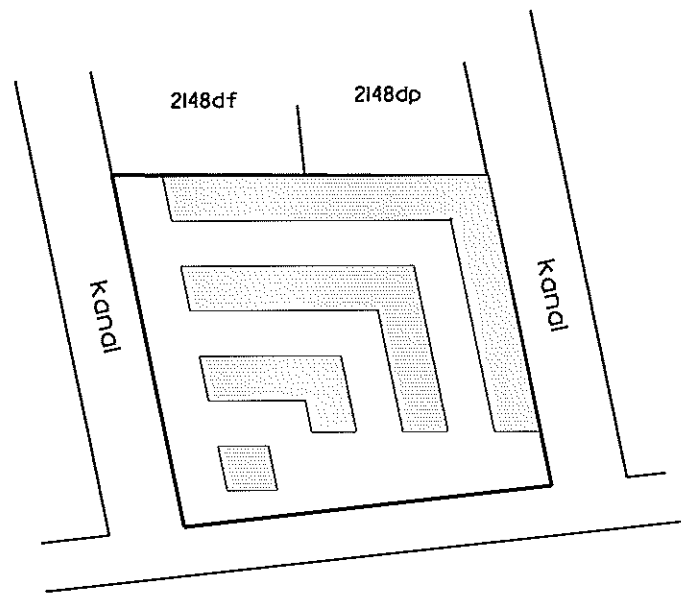

Århus Bugt

Oversigtskort 1:2000

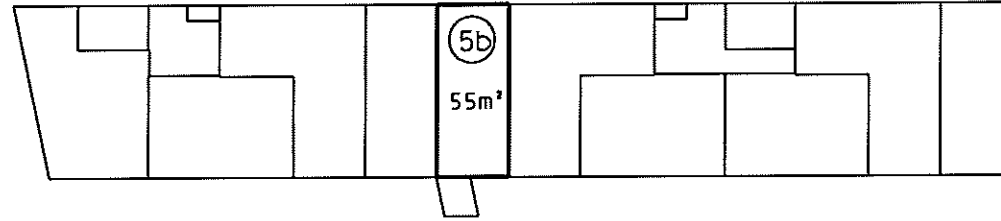

I. sal 1:500

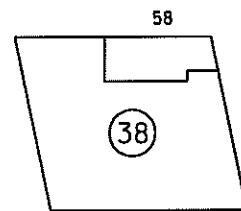
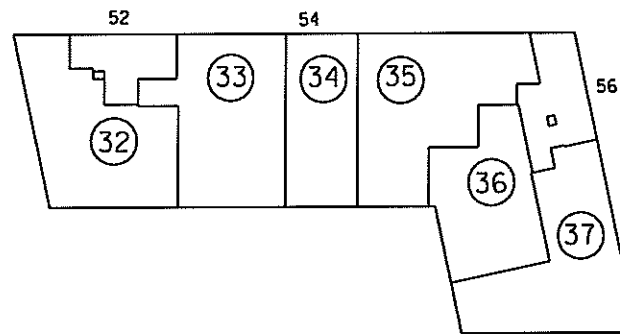
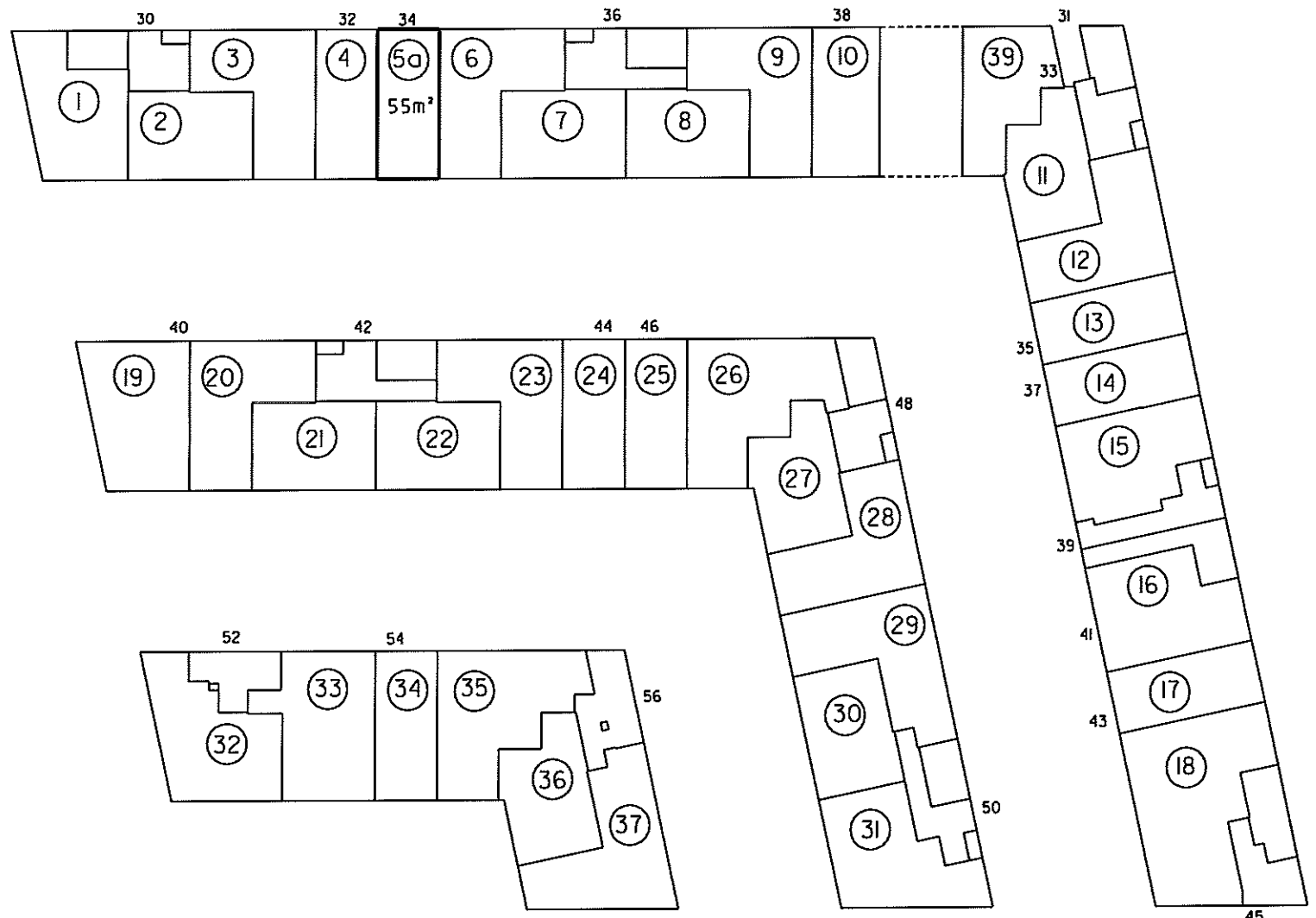

Stueplan 1:500

Ejerlejlighed nr. 5 af matr. nr. 2148ds

Ejerlav: Århus Bygrunde

Kommune: Aarhus

Adresse: Mariane Thomsens Gade 34

Ejerlejlighedens areal: 110 m²

Grænserne for ejerlejligheden er fremhævet med kraftige linier på etageplanerne.

Udfærdiget som bilag til anmeldelse om ejendommens opdeling i ejerlejligheder.

Dato: 01-02-2013

Ejerlejligheden består af:

a) beboelse 55 m²

b) beboelse 55 m²

110 m²

Landinspektør

landinspektørfirmaet bøgh & krabbe aps

rosensgade 36 • 8000 århus C • tlf. 86126388

e-mail: bk@bk-land.dk • fax. 86125070

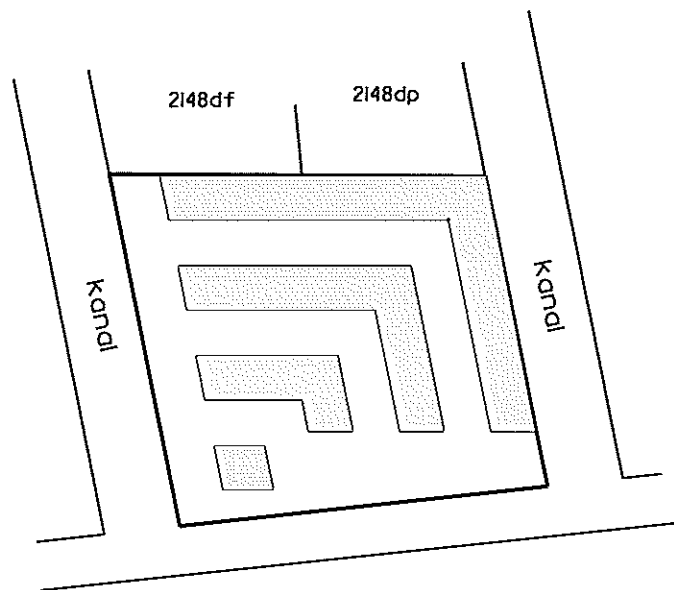

Århus Bugt

Overigtskort 1:2000

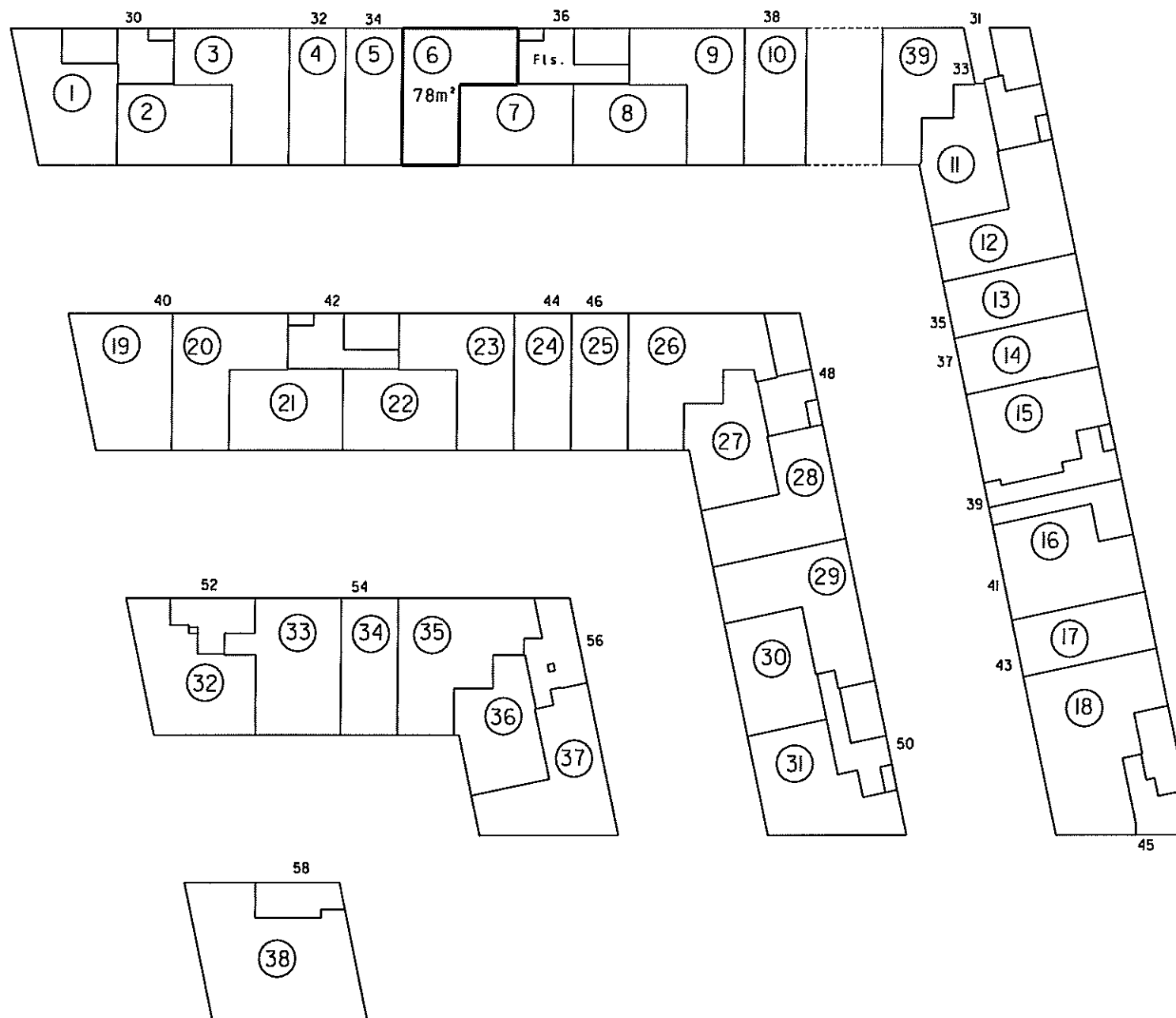

Stueplan 1:500

P. Bøgh

Landinspektør

4. For rum med skråvægge er arealet beregnet 1 et plan 1,50 over gulv

2. Halv vegtykkelse mod anden ejerlejlighed
3. Hele vegtykkelsen mod fællesrum

1. Ejerlejlighedens areal er medregnet (jfr. boligministeriets cirkulære af 25/8 1977)
1. Hele ydermuren

Ejerlejlighed nr. 6
af matr. nr. 2148ds

Ejerlav: Århus Bygrunde

Kommune: Aarhus

Adresse: Mariane Thomsens Gade 36, st., lejlighed 4

Ejerlejlighedens areal: 78 m²

Grænserne for ejerlejligheden er fremhævet med kraftige linjer på etageplanerne.

Udfærdiget som bilag til anmeldelse om ejendommens opdeling i ejerlejligheder.

Dato: 01-02-2013

landinspektørfirmaet bøg & krabbe aps

rosensgade 36 • 8000 århus C • tlf. 86126388
e-mail: bk@bk-land.dk • fax. 86125070

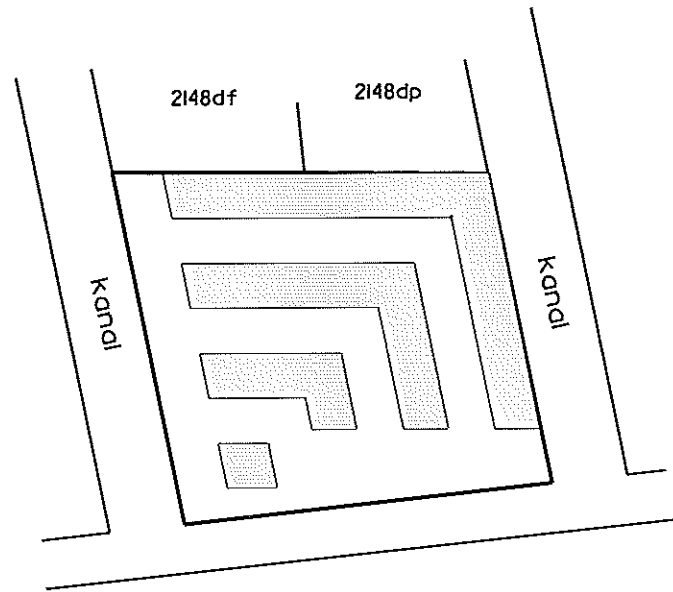

Århus Bugt

Oversigtskort 1:2000

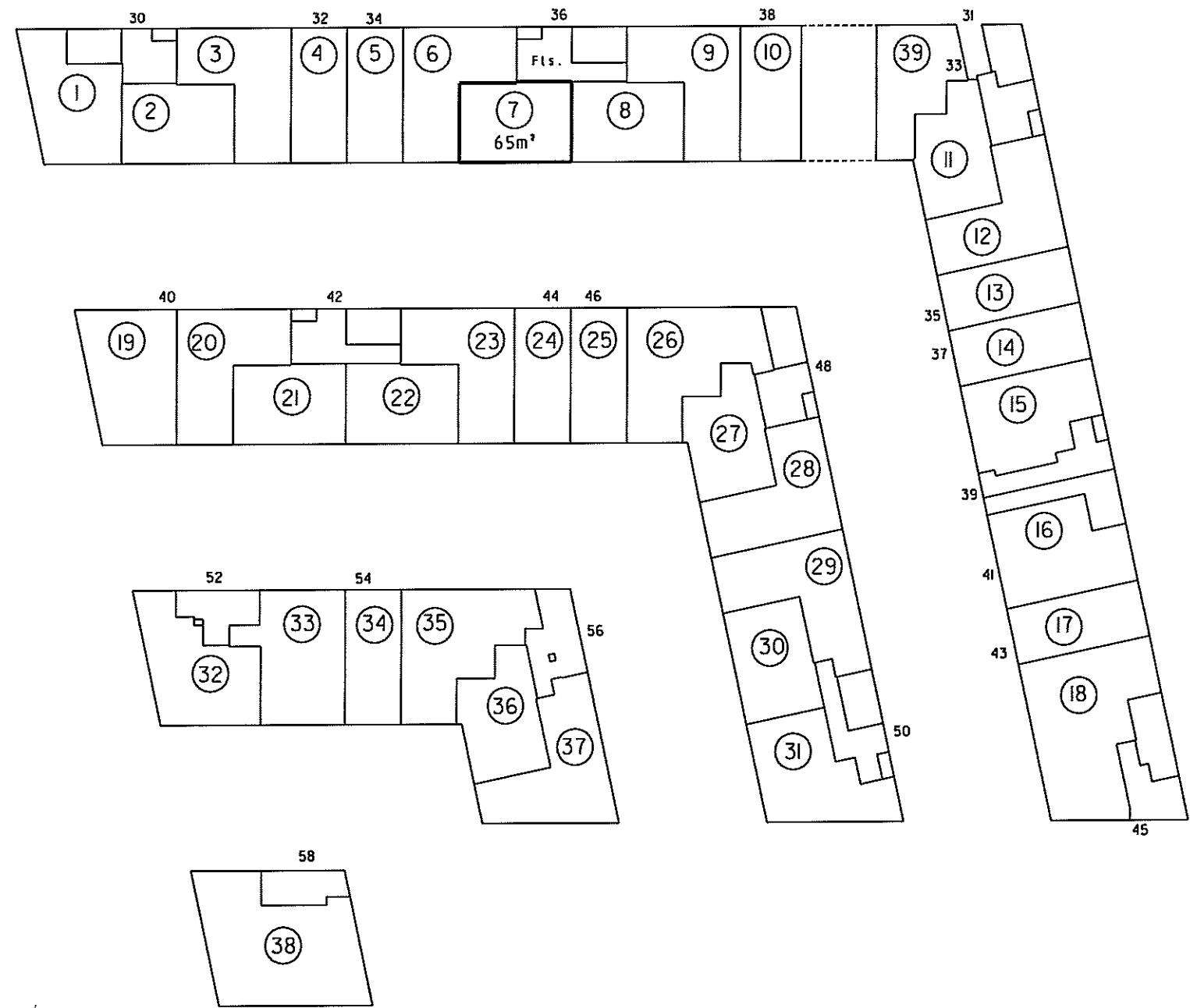

Stueplan 1:500

P. Bøg

Landinspektør

4. For rum med skrøvegge er arealet beregnet i et plan 1,50 over gulv.

2. Halv vægtykkelse mod anden ejerlejlighed
3. Hele vægtykkelsen mod fællesrum

1. Ejerlejlighedens areal er medregnet (jfr. boligministeriets cirkulære af 25/8 1977)
1. Hele ydermuren

**Ejerlejlighed nr. 7
af matr. nr. 2148ds**

Ejerlav: Århus Bygrunde

Kommune: Aarhus

Adresse: Mariane Thomsens Gade 36 st., lejlighed 3

Ejerlejlighedens areal: 65 m²

Grænserne for ejerlejligheden er fremhævet med kraftige linjer på etageplanerne.

Udfærdiget som bilag til anmeldelse om ejendommens opdeling i ejerlejligheder.

Dato: 01-02-2013

4. For rum med skrøvede er arealet beregnet i et plan 1,50 over gulv.

2. Halv vegtykkelse mod anden ejerlejlighed
3. Hele vegtykkelsen mod fællesrum

I ejerlejlighedens areal er medregnet (jfr. boligministeriets cirkulære af 25/8 1977)
1. Hele ydermuren

Landinspektørens navn, adresse og J.nr.: 6537 ab/hl

landinspektørfirmaet bøg & krabbe aps

rosensgade 36 • 8000 århus C • tlf. 86126388
e-mail: bk@bk-land.dk • fax. 86125070

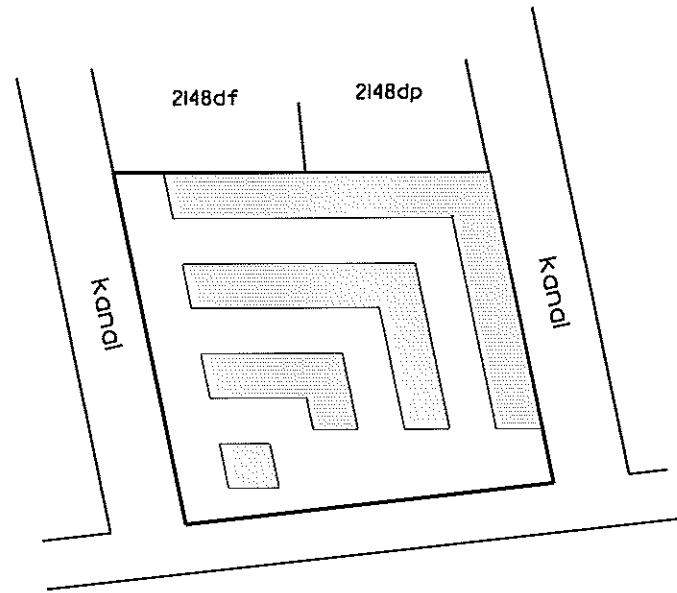

Århus Bugt

Oversigtskort 1:2000

**Ejerlejlighed nr. 8
af matr. nr. 2148ds**

Ejerlav: Århus Bygrunde

Kommune: Aarhus

Adresse: Mariane Thomsens Gade 36 st., lejlighed 2

Ejerlejlighedens areal: 65 m²

Grænserne for ejerlejligheden er fremhævet med kraftige linjer på etageplanerne.

Udfærdiget som bilag til anmeldelse om ejendommens opdeling i ejerlejligheder.

Dato: 01-02-2013

Landinspektør

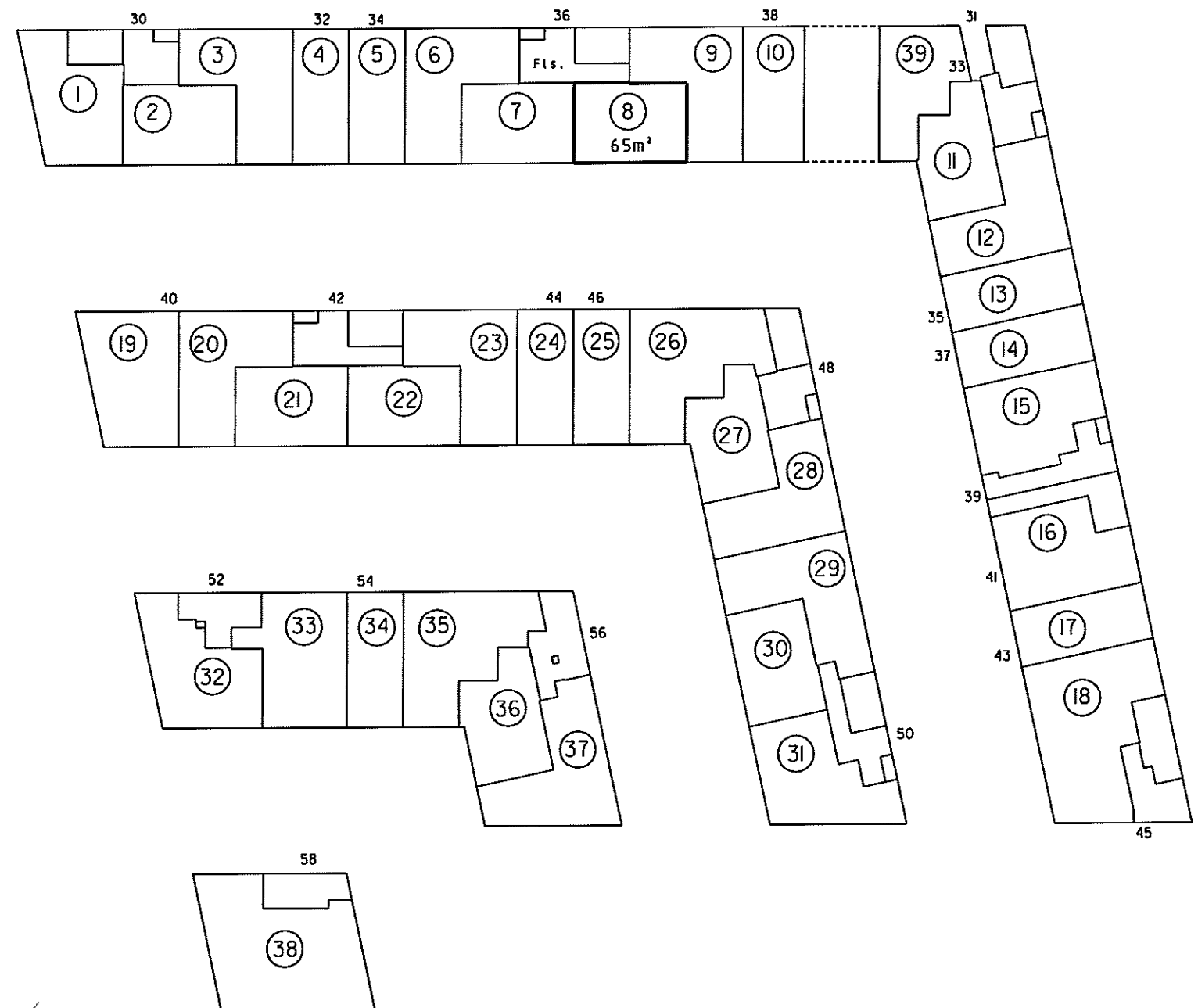

Stueplan 1:500

Landinspektørens navn, adresse og j. nr.: 6537 ab/hl

landinspektørfirmaet bøg & krabbe ops

rosensgade 36 • 8000 århus C • tlf. 86126388
e-mail: bk@bk-land.dk • fax. 86125070

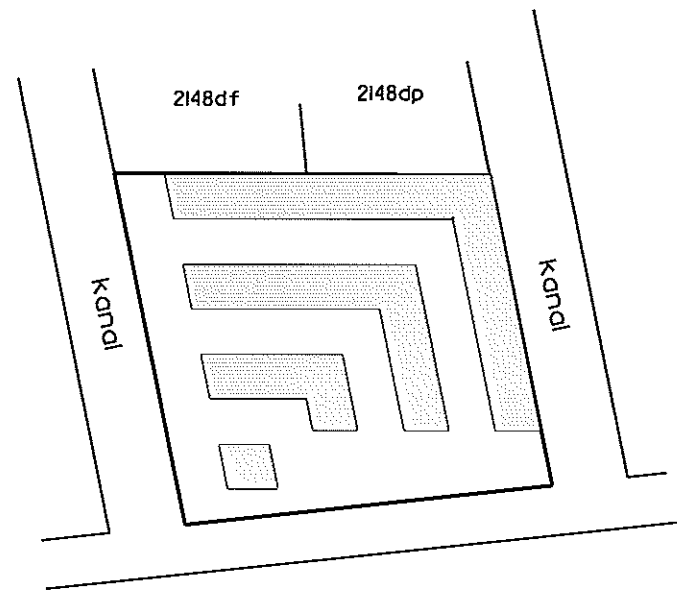

Århus Bugt

Overigtskort 1:2000

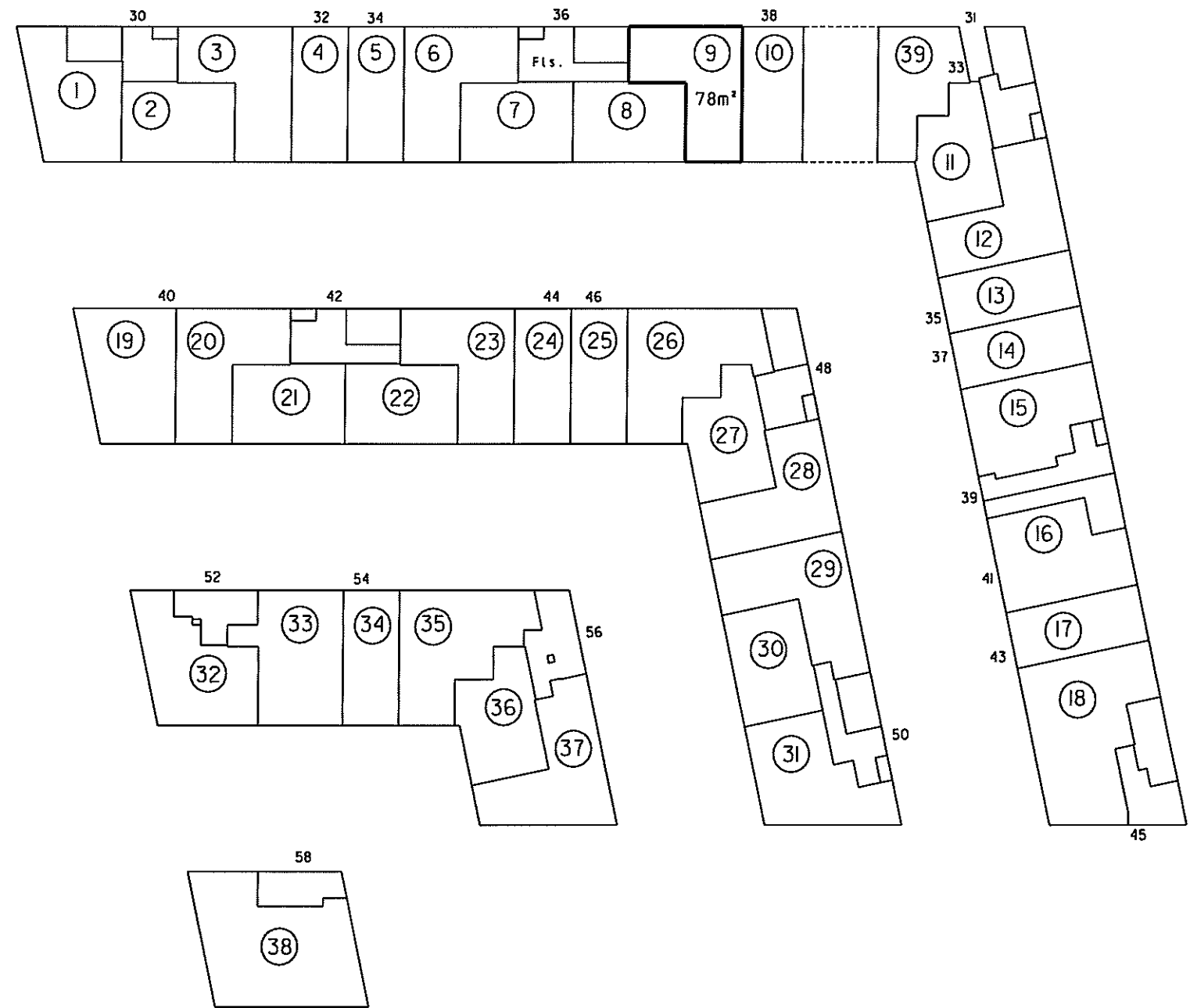

Stueplan 1:500

4. For rum med skråvegge er arealet beregnet 1 et plan 1,50 over gulv

2. Halv vægtykkelse mod anden ejerlejlighed
3. Hele vægtykkelsen mod fællesrum

1. Ejerlejlighedens areal er medregnet (jfr. boligministeriets cirkulære af 25/8 1977)
4. Hele ydermuren

**Ejerlejlighed nr. 9
af matr. nr. 2148ds**

Ejerlav: Århus Bygrunde

Kommune: Aarhus

Adresse: Mariane Thomsens Gade 36 st., lejlighed 1

Ejerlejlighedens areal: 78 m²

Grænserne for ejerlejligheden er fremhævet med kraftige linjer på etageplanerne.

Udfærdiget som bilag til anmeldelse om ejendommens opdeling i ejerlejligheder.

Dato: 01-02-2013

Landinspektør

4. For rum med skræbvege er arealet beregnet i et plan 1,50 over gulv.

2. Halv vegtykkelse mod anden ejerlejlighed
3. Hele vegtykkelsen mod fællesrum

Ejerlejlighedens areal er medregnet (jfr. boligministeriets cirkulære af 25/8 1977) i hele ydermuren

Landinspektørens navn, adresse og j.nr.: 6537 ab/hl

landinspektørfirmaet bøgh & krabbe aps

rosengade 36 • 8000 århus C • tlf. 86126388

e-mail: bk@bk-land.dk • fax. 86125070

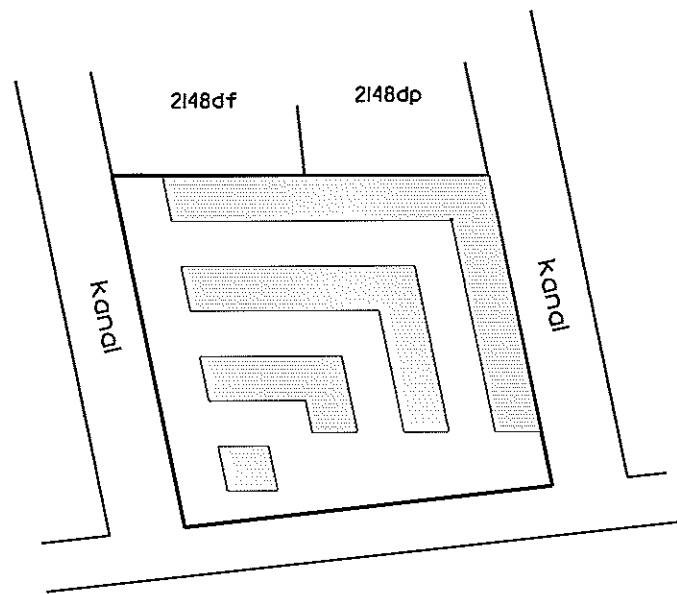

Århus Bugt

Oversigtskort 1:2000

Ejerlejlighed nr. 10 af matr. nr. 2148ds

Ejerlav: Århus Bygrunde

Kommune: Aarhus

Adresse: Mariane Thomsens Gade 38

Ejerlejlighedens areal: 59 m²

Grænserne for ejerlejligheden er fremhævet med kraftige linier på etageplanerne.

Udfærdiget som bilag til anmeldelse om ejendommens opdeling i ejerlejligheder.

Dato: 01-02-2013

Landinspektør

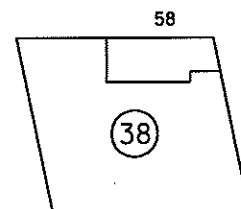
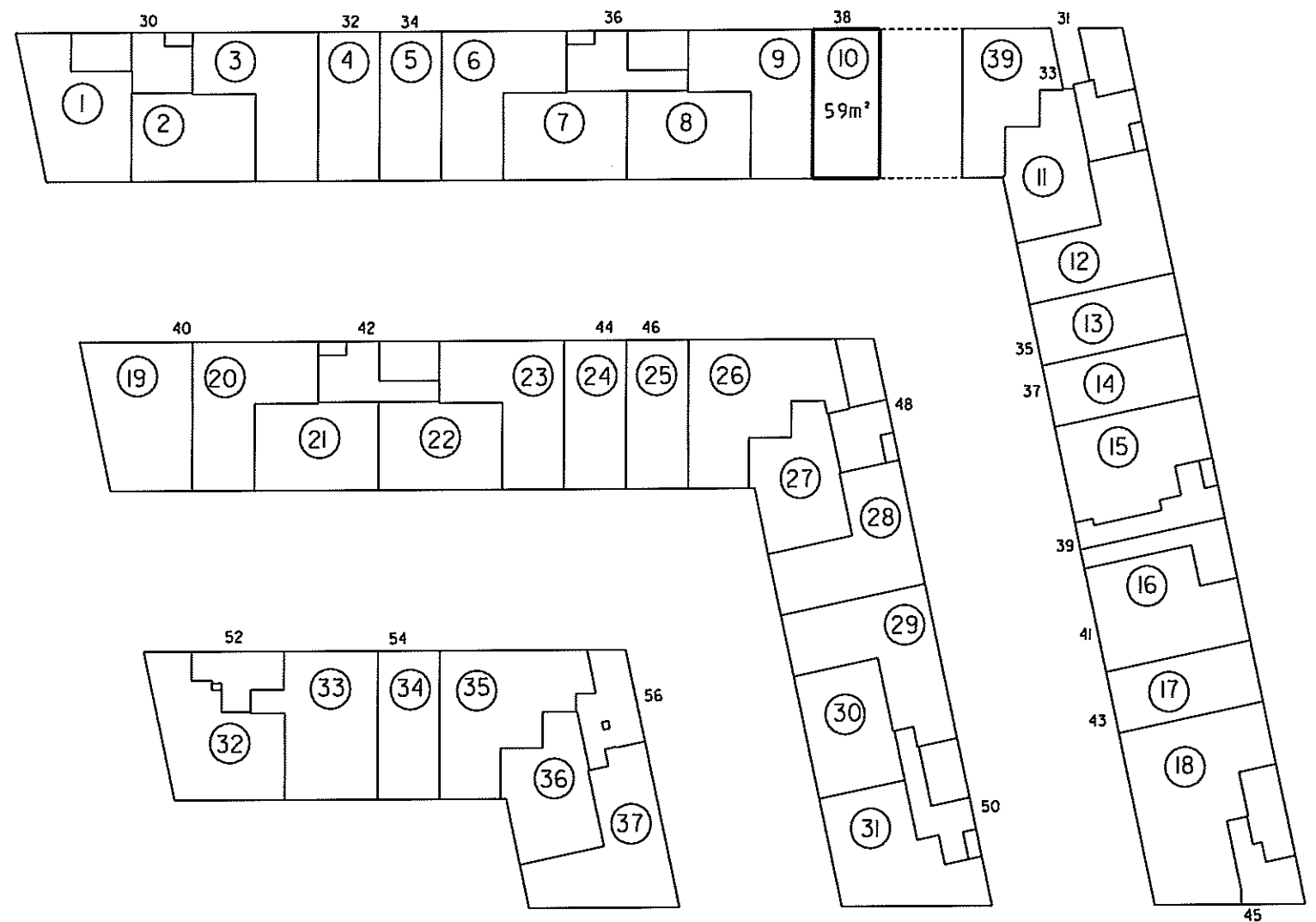

Stueplan 1:500

4. For rum med skrøvedge er arealet beregnet i et plan 1:50 over gulv.

2. Halv vægtykkelse mod anden ejerlejlighed
3. Hele vægtykkelsen mod fællesrum

I ejerlejlighedens areal er medregnet (jfr. boligministeriets cirkulære af 25/8 1977) i. Hele ydermuren

Landinspektørens navn, adresse og j.nr.: 6537 ab/hl

landinspektørfirmaet bøgh & krabbe aps

rosensgade 36 • 8000 århus C • tlf. 86126388
e-mail: bk@bk-land.dk • fax. 86125070

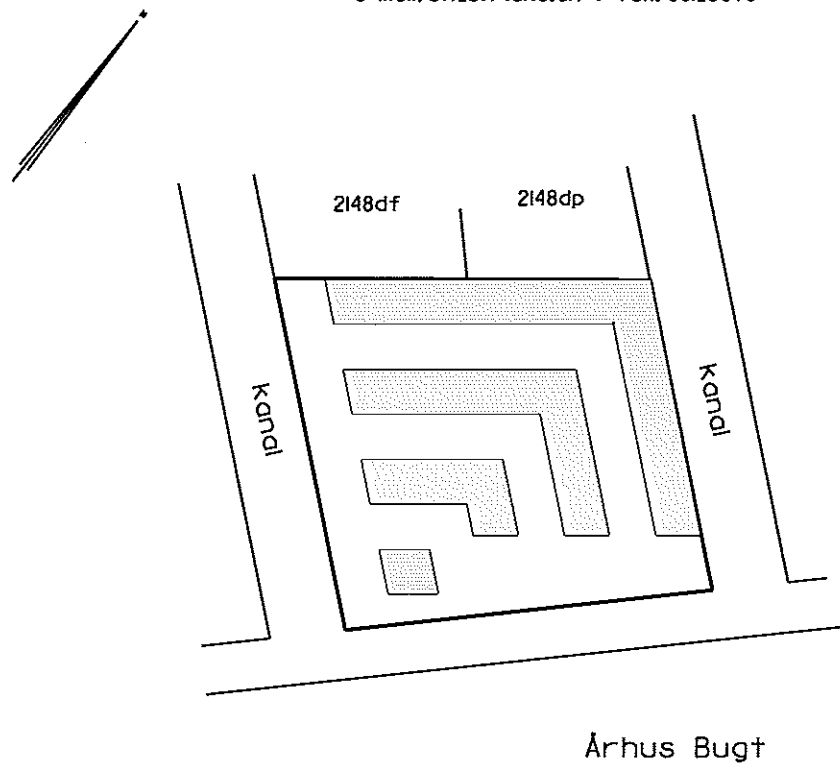

Oversigtskort 1:2000

Ejerlejlighed nr. II af matr. nr. 2148ds

Ejerlav: Århus Bygrunde

Kommune: Aarhus

Adresse: Mariane Thomsens Gade 31st., lejlighed 2

Ejerlejlighedens areal: 63 m²

Grænserne for ejerlejligheden er fremhævet med kraftige linjer på etageplanerne.

Udfærdiget som bilag til anmeldelse om ejendommens opdeling i ejerlejligheder.

Dato: 01-02-2013

Landinspektør

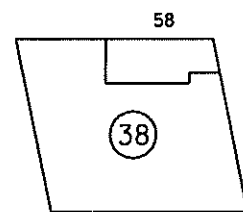
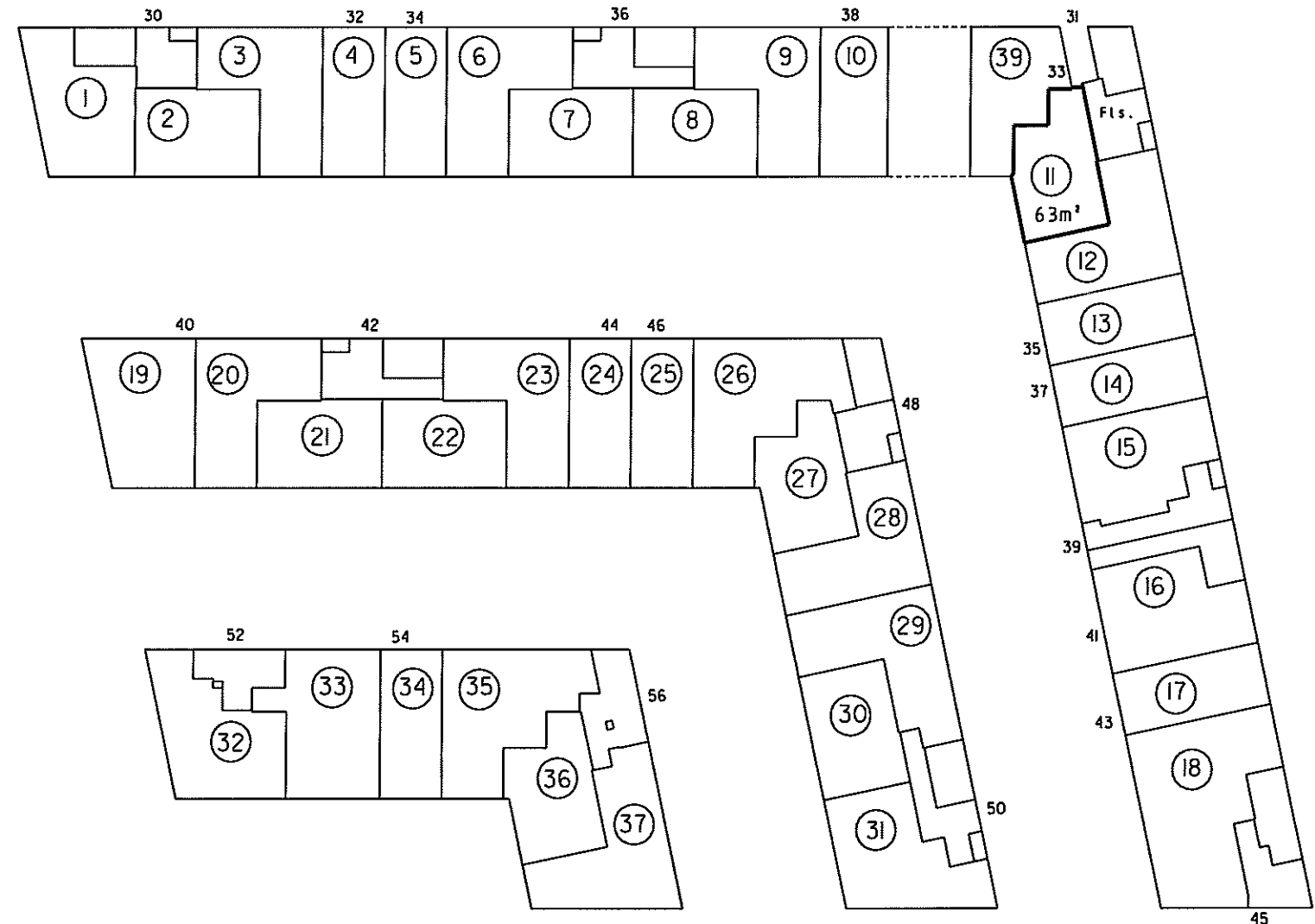

Stueplan 1:500

P. Bøgh

4. For rum med skråvægge er arealet beregnet i et plan 1:50 over gulv.

2. Halv vægtykkelse mod anden ejerlejlighed
3. Hele vægtykkelsen mod fællesrum

1. Ejerlejlighedens areal er medregnet (jfr. boligministeriets cirkulære af 25/8 1977)
i. Hele ydermuren

Landsinspektørens navn, adresse og j.nr.: 6537 ab/hl

landinspektørfirmaet bøgh & krabbe aps

rosensgade 36 • 8000 århus C • tlf. 86126388
e-mail: bk@bk-land.dk • fax. 86125070

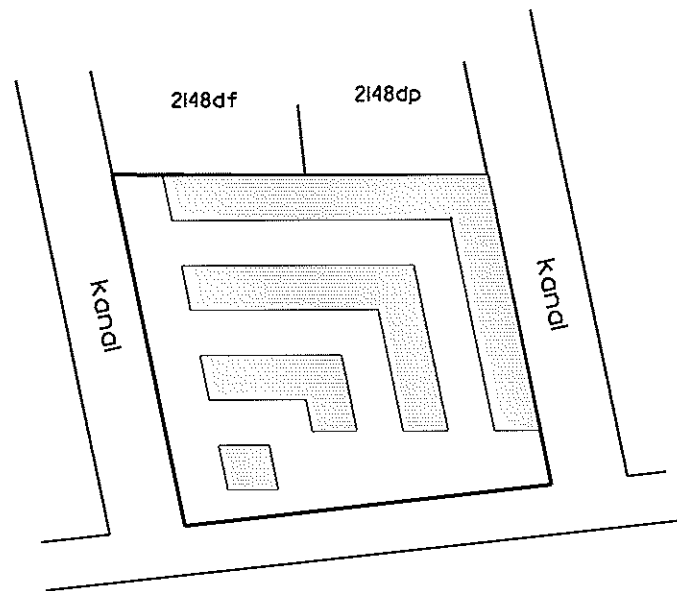

Århus Bugt

Oversigtskort 1:2000

Ejerlejlighed nr. 12 af matr. nr. 2148ds

Ejerlav: Århus Bygrunde

Kommune: Aarhus

Adresse: Mariane Thomsens Gade 31 st., lejlighed I

Ejerlejlighedens areal: 78 m²

Grænserne for ejerlejligheden er fremhævet med kraftige linjer på etageplanerne.

Udfærdiget som bilag til anmeldelse om ejendommens opdeling i ejerlejligheder.

Dato: 01-02-2013

Landinspektør

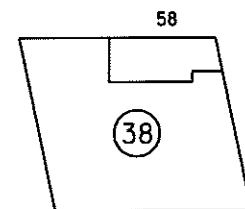
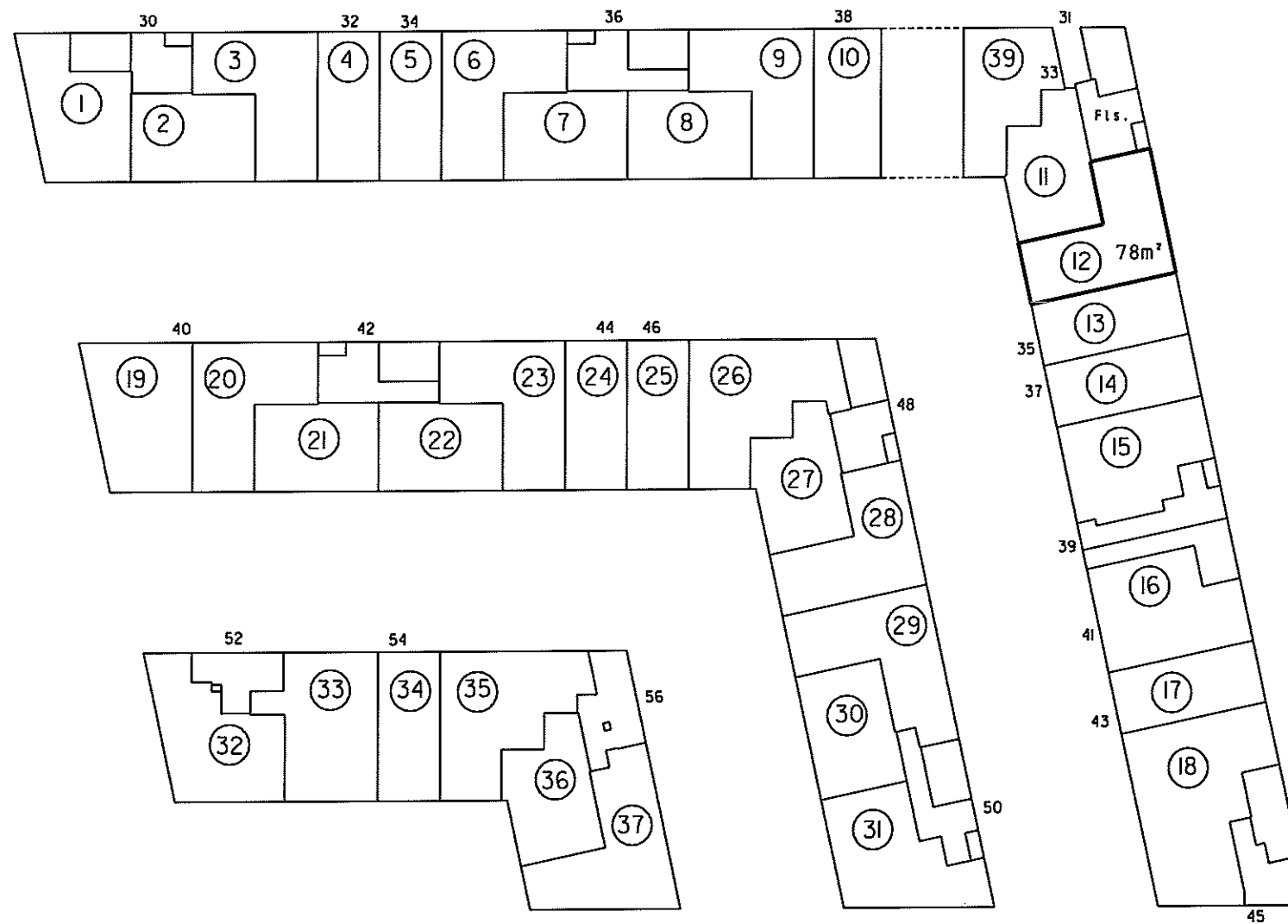

Stueplan 1:500

4. For rum med skræbvege er aredet beregnet i et plan 150 over gulv.

2. Halv vegtykkelse mod anden ejerlejlighed
3. Hele vegtykkelsen mod fællesrum

I ejerlejlighedens areal er medregnet (jfr. boligministeriets cirkulære af 25/8 1977)
1. Hele ydermuren

Landinspektørens navn, adresse og j.nr.: 6537 ab/hl

landinspektørfirmaet bøg & krabbe aps

rosensgade 36 • 8000 århus C • tlf. 86126388

e-mail: bk@bk-land.dk • fax. 86125070

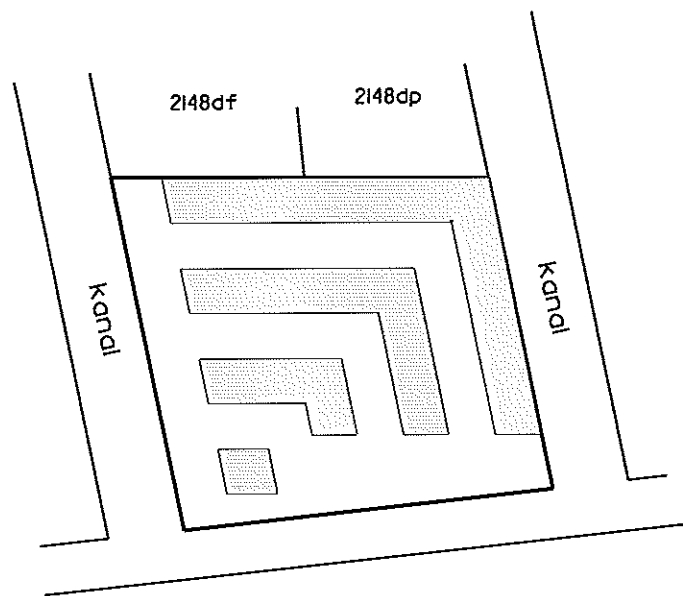

Århus Bugt

Oversigtskort 1:2000

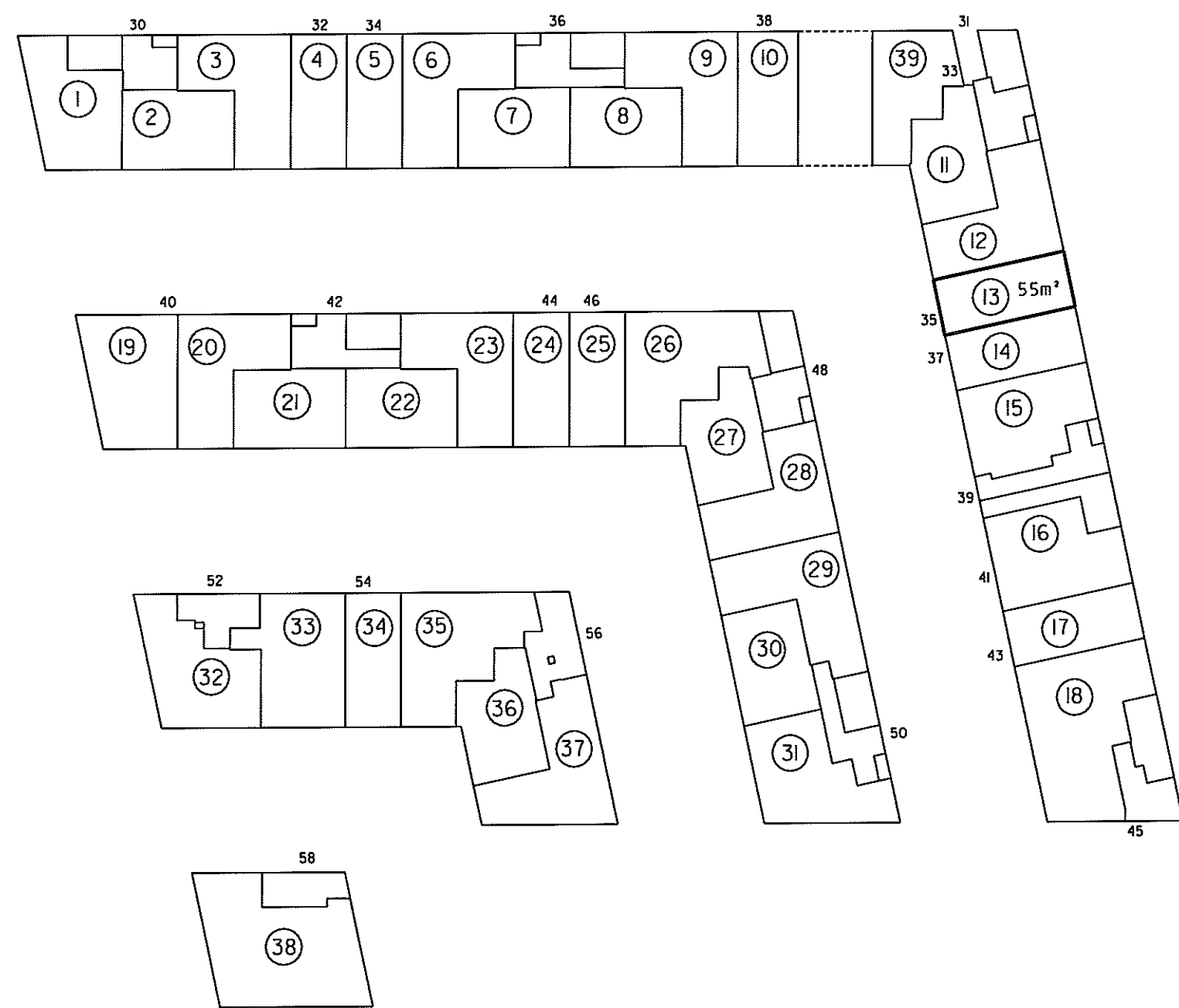

Stueplan 1:500

Ejerlejlighed nr. 13 af matr. nr. 2148ds

Ejerlav: Århus Bygrunde
Kommune: Aarhus
Adresse: Mariane Thomsens Gade 35
Ejerlejlighedens areal: 55 m²

Grænserne for ejerlejligheden er fremhævet med kraftige linjer på etageplanerne.

Udfærdiget som bilag til anmeldelse om ejendommens opdeling i ejerlejligheder.

Dato: 01-02-2013

P. Bøg
Landinspektør

Landinspektørens navn, adresse og J. nr.: 6537 ab/hl

landinspektørfirmaet bøg & krabbe aps

rosensgade 36 • 8000 århus C • tlf. 86126388

e-mail: bk@bk-land.dk • fax. 86125070

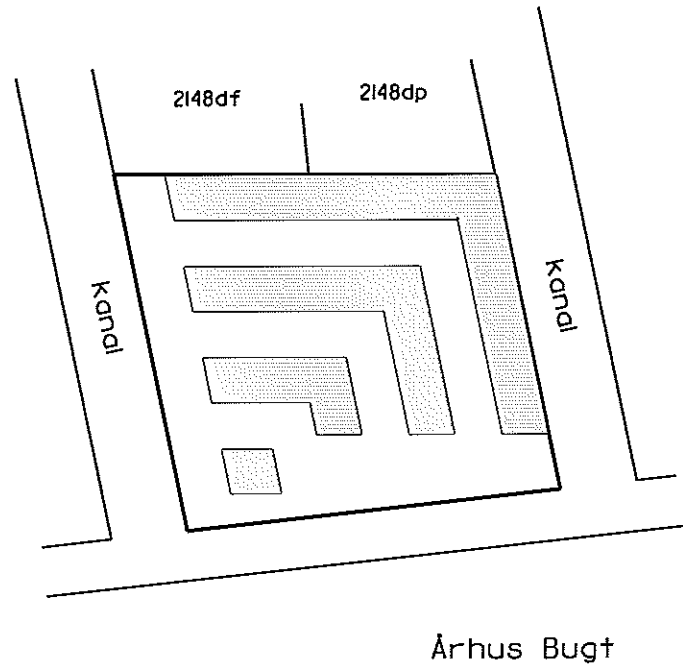

Århus Bugt

Oversigtskort 1:2000

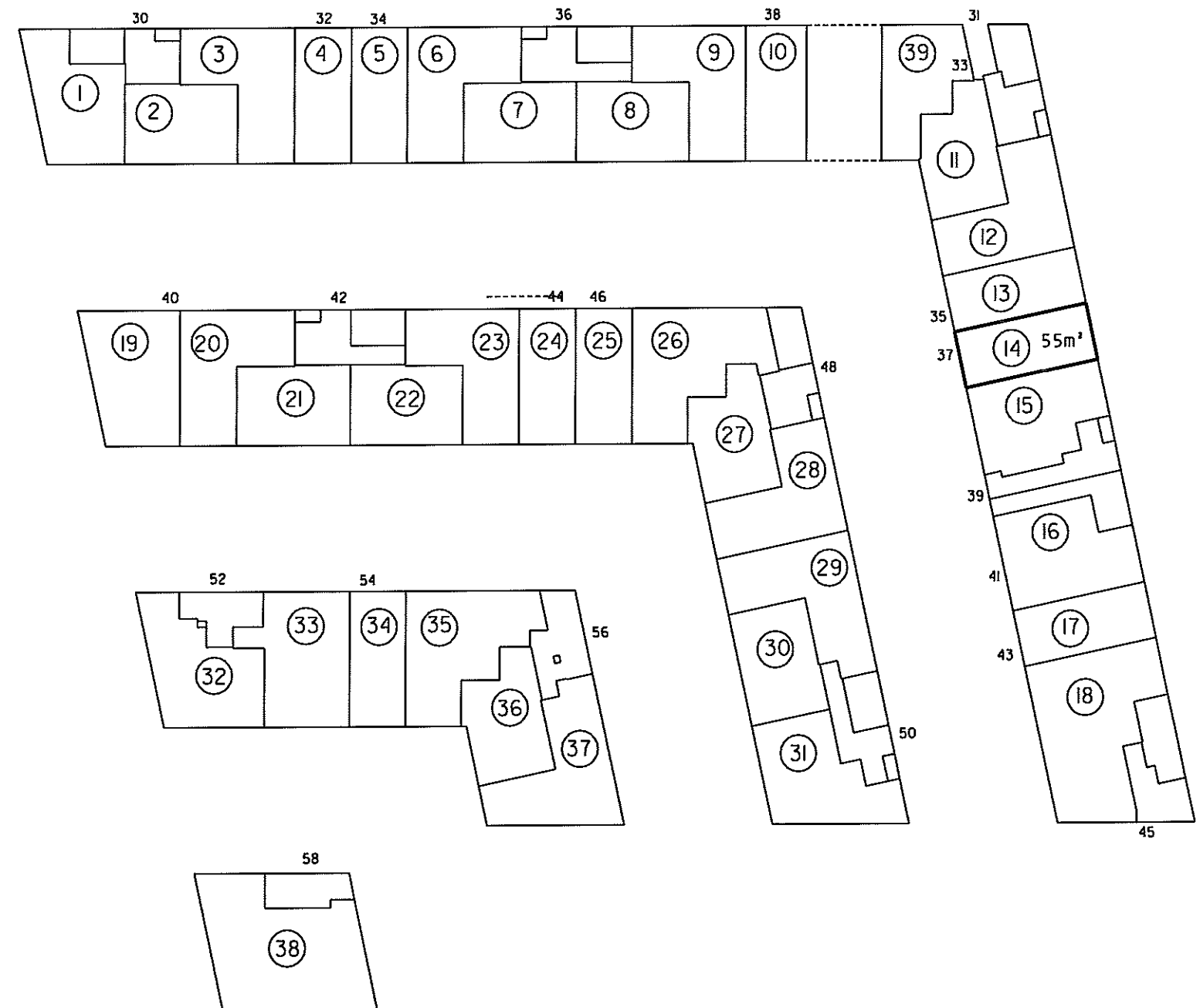

Stueplan 1:500

P. Møller

Landinspektør

4. For rum med skrånede vægge er arealet beregnet i et plan 1,50 over gulv.

2. Halv vegtykkelse mod anden ejerlejlighed
3. Hele vegtykkelsen mod fællesrum

Ejerlejlighedens areal er medregnet i ffr. boligministeriets cirkulære af 25/8 1977 i hele ydermuren

**Ejerlejlighed nr. 14
af matr. nr. 2148ds**

Ejerlav: Århus Bygrunde

Kommune: Aarhus

Adresse: Mariane Thomsens Gade 37

Ejerlejlighedens areal: 55 m²

Grænserne for ejerlejligheden er fremhævet med kraftige linjer på etageplanerne.

Udfærdiget som bilag til anmeldelse om ejendommens opdeling i ejerlejligheder.

Dato: 01-02-2013

4. For rum med skråvægge er arealet beregnet i et plan 150 over gulv.

2. Halv vægtykkelse mod anden ejerlejlighed
3. Hele vægtykkelsen mod fællesrum

I ejerlejlighedens areal er medregnet (jfr. boligministeriets cirkulære af 25/8 1977)
1. Hele ydermuren

Landinspektørens navn, adresse og J.nr.: 6537 ab/hl

landinspektørfirmaet bøgh & krabbe ops

rosengade 36 • 8000 århus C • tlf. 86126388
e-mail: bk@bk-land.dk • fax. 86125070

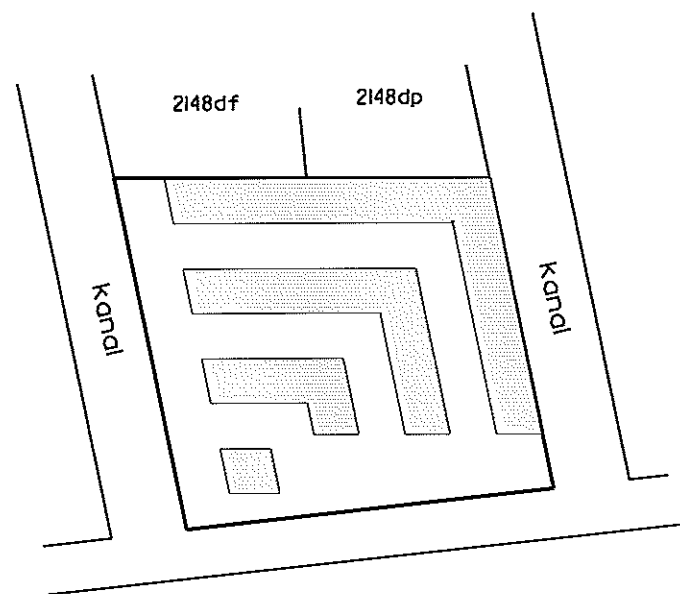

Århus Bugt

Oversigtskort 1:2000

Ejerlejlighed nr. 15 af matr. nr. 2148ds

Ejerlav: Århus Bygrunde

Kommune: Aarhus

Adresse: Mariane Thomsens Gade 39 st.

Ejerlejlighedens areal: 80 m²

Grænserne for ejerlejligheden er fremhævet med kraftige linier på etageplanerne.

Udfærdiget som bilag til anmeldelse om ejendommens opdeling i ejerlejligheder.

Dato: 01-02-2013

P. Møller
Landinspektør

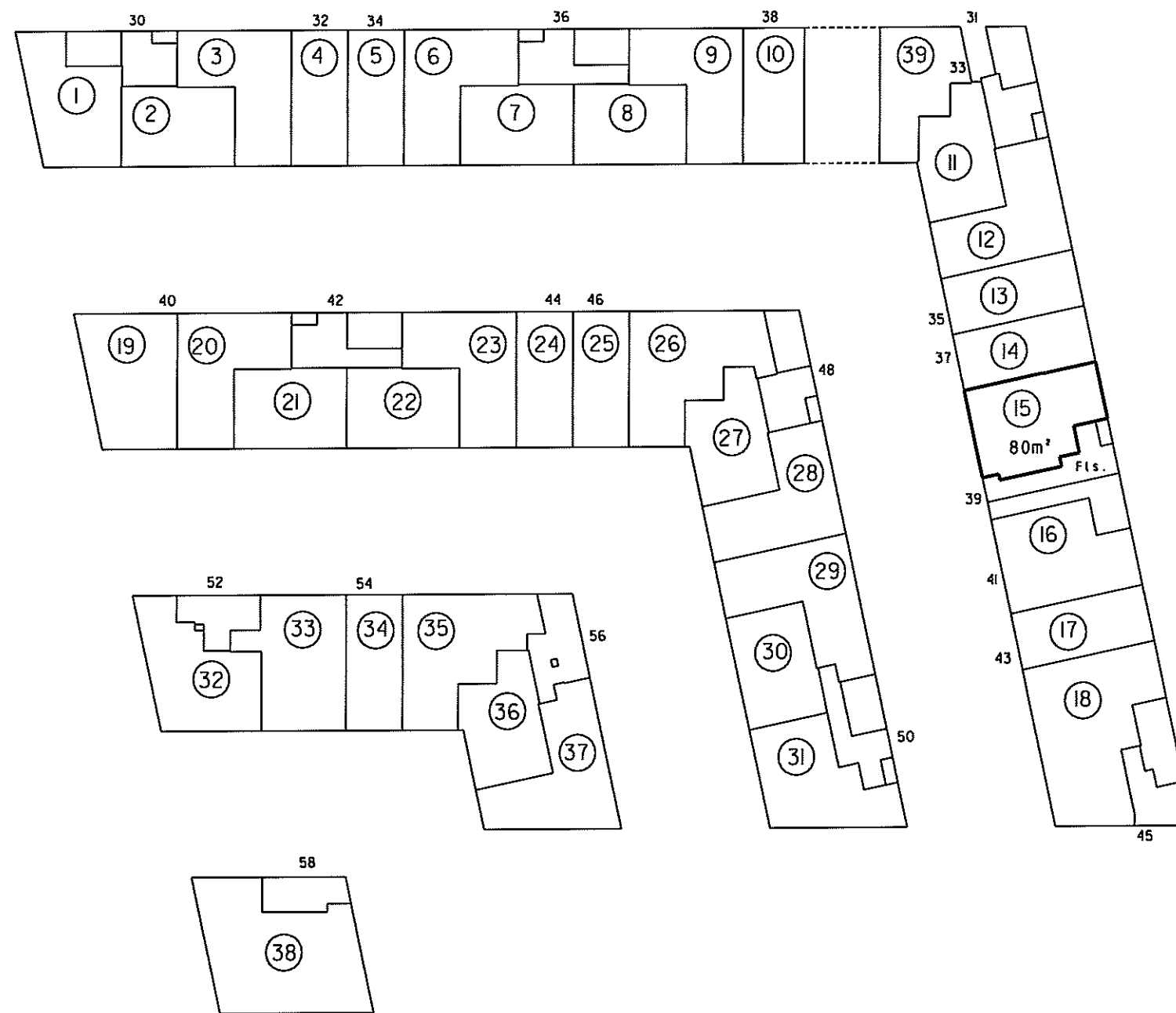

Stueplan 1:500

4. For rum med skråvegge er arealet beregnet i et plan 1:50 over gulv.

2. Halv vegtykkelse mod anden ejerlejlighed
3. Hele vegtykkelsen mod fællesrum

I ejerlejlighedens areal er medregnet (jfr. boligministeriets cirkulære af 25/8 1977) i. Hele ydermuren

Landinspektørens navn, adresse og j.nr.: 6537 ab/hl

landinspektørfirmaet bøgh & krabbe aps

rosensgade 36 • 8000 århus C • tlf. 86126388
e-mail: bk@bk-land.dk • fax, 86125070

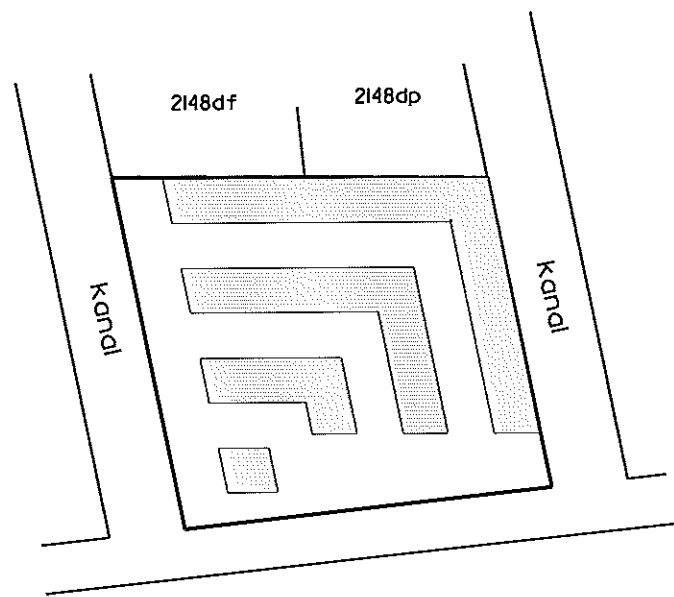

Århus Bugt

Oversigtskort 1:2000

Ejerlejlighed nr. 16 af matr. nr. 2148ds

Ejerlav: Århus Bygrunde

Kommune: Aarhus

Adresse: Mariane Thomsens Gade 41

Ejerlejlighedens areal: 83 m²

Grenserne for ejerlejligheden er fremhævet med kraftige linier på etageplanerne.

Udfærdiget som bilag til anmeldelse om ejendommens opdeling i ejerlejligheder.

Dato: 01-02-2013

Landinspektør

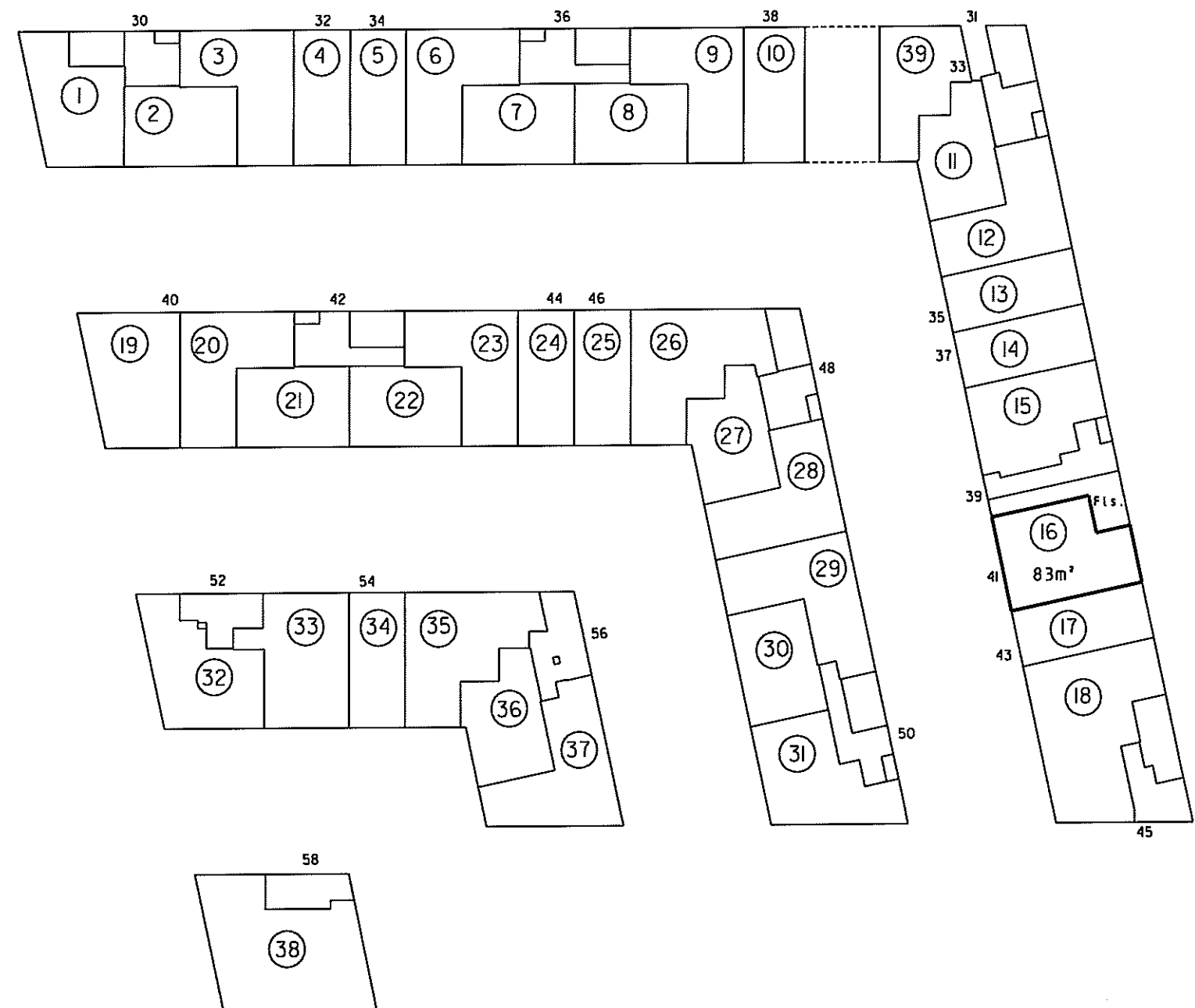

Stueplan 1:500

4. For rum med skrøvedge er arealet beregnet i et plan 1:50 over gulv.

2. Hvis vægtykkelse mod anden ejerlejlighed
3. Hele vægtykkelsen mod fællesrum

Ejerlejlighedens areal er medregnet (jfr. boligministeriets cirkulære af 25/8 1977) i hele ydermuren

Landinspektørens navn, adresse og j.nr.: 6537 ab/hl

landinspektørfirmaet bøgh & krabbe ops

rosensgade 36 • 8000 århus C • tlf. 86126388
e-mail: bk@bk-land.dk • fax. 86125070

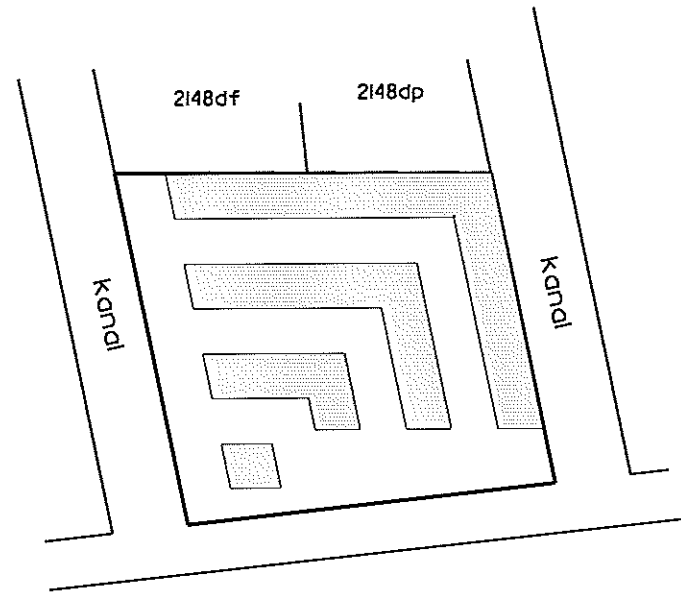

Århus Bugt

Overigtskort 1:2000

Ejerlejlighed nr. 17 af matr. nr. 2148ds

Ejerlav: Århus Bygrunde

Kommune: Aarhus

Adresse: Marlane Thomsens Gade 43

Ejerlejlighedens areal: 55 m²

Grænserne for ejerlejligheden er fremhævet med kraftige linier på etageplanerne.

Udfærdiget som bilag til anmeldelse om ejendommens opdeling i ejerlejligheder.

Dato: 01-02-2013

Landinspektør

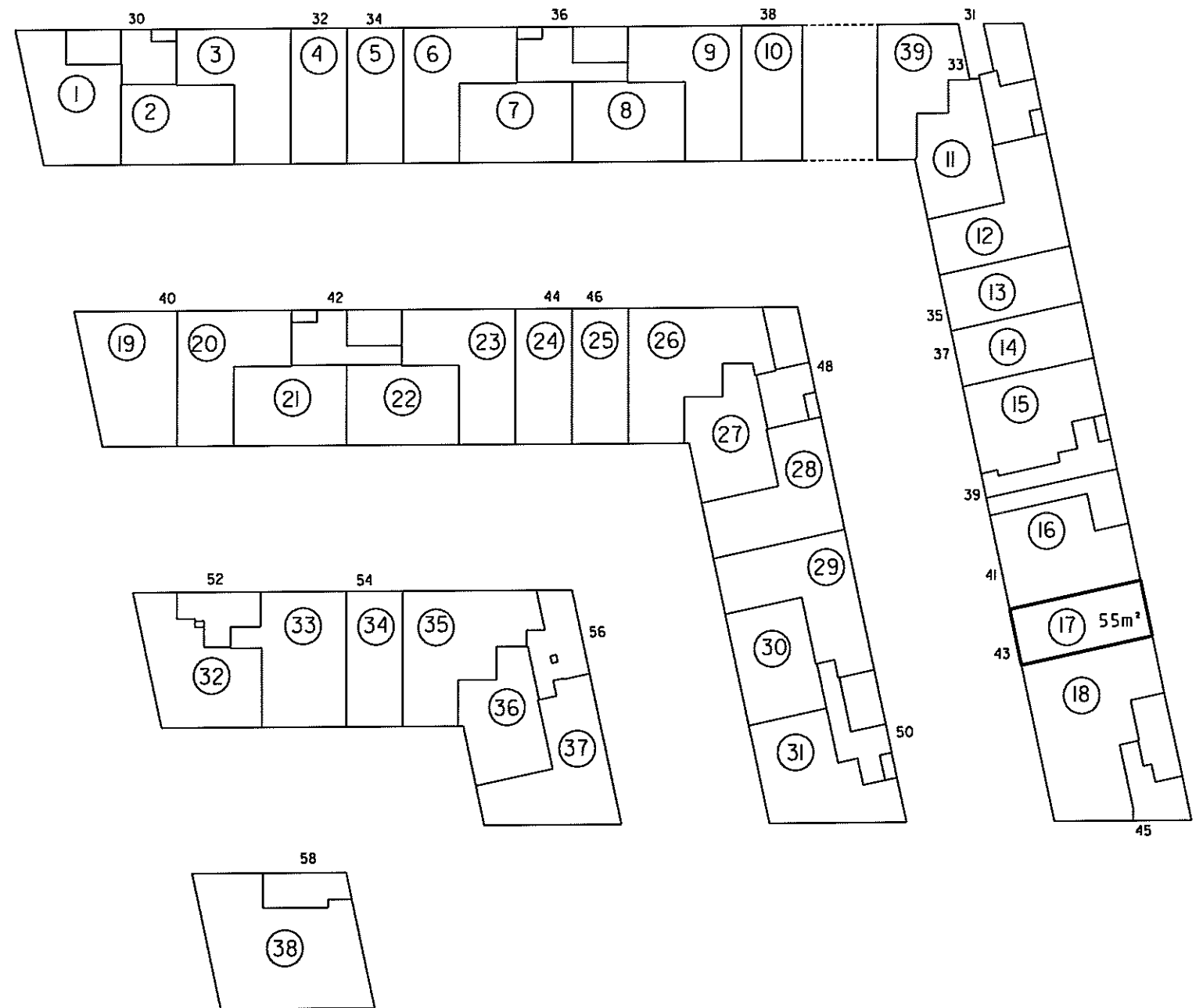

Stueplan 1:500

4. For rum med skråvægge er arealet beregnet i et plan 1,50 over gulv.

2. Halv vægtykkelse mod anden ejerlejlighed
3. Hele vægtykkelsen mod fællesrum

I ejerlejlighedens areal er medregnet (jfr. boligministeriets cirkulære af 25/8 1977)
1. Hele ydermuren

Landinspektørens navn, adresse og j.nr.: 6537 ab/hl

landinspektørfirmaet bøg & krabbe aps

rosensgade 36 • 8000 århus C • tlf. 86126388
e-mail: bk@bk-land.dk • fax. 86125070

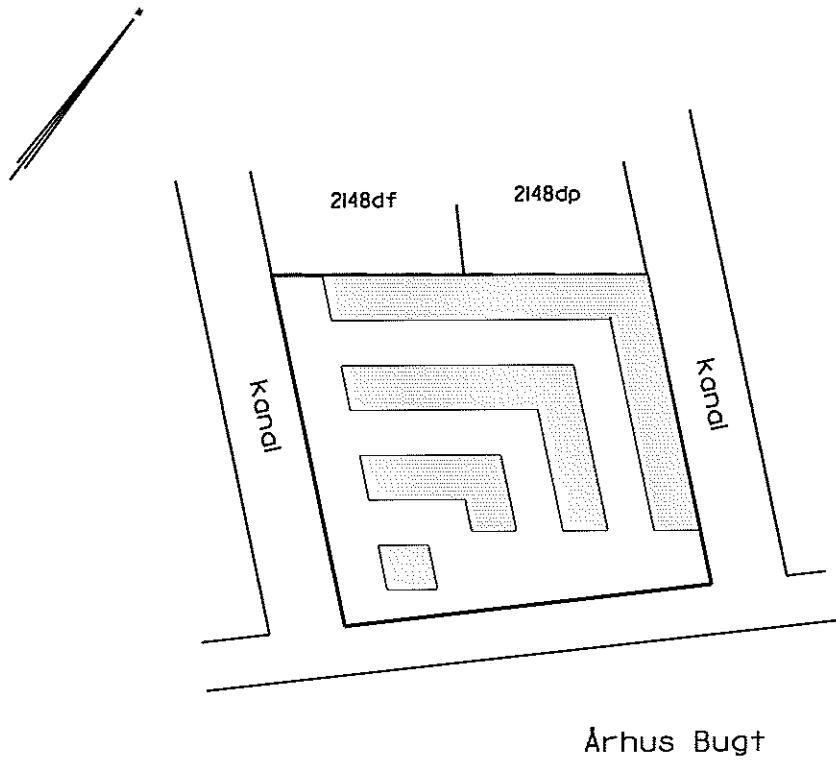

Oversigtskort 1:2000

Ejerlejlighed nr. 18 af matr. nr. 2148ds

Ejerlav: Århus Bygrunde

Kommune: Aarhus

Adresse: Marlene Thomsens Gade 45, st.

Ejerlejlighedens areal: 125 m²

Grænserne for ejerlejligheden er fremhævet med kraftige linier på etageplanerne.

Udfærdiget som bilag til anmeldelse om ejendommens opdeling i ejerlejligheder.

Dato: 01-02-2013

Landinspektør

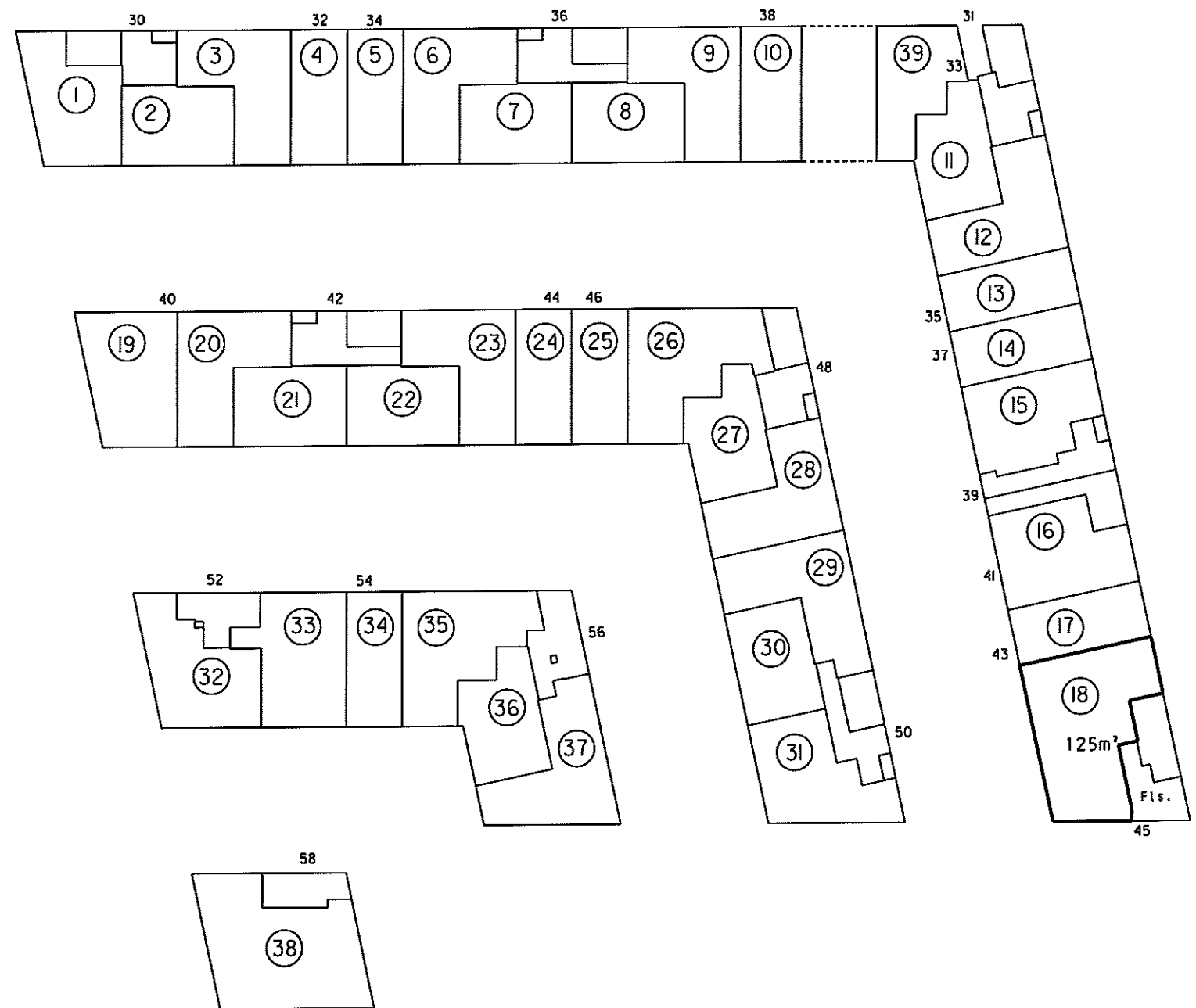

Stueplan 1:500

landinspektørfirmaet bøgh & krabbe aps

rosensgade 36 • 8000 århus C • tlf. 86126388

e-mail: bk@bk-land.dk • fax. 86125070

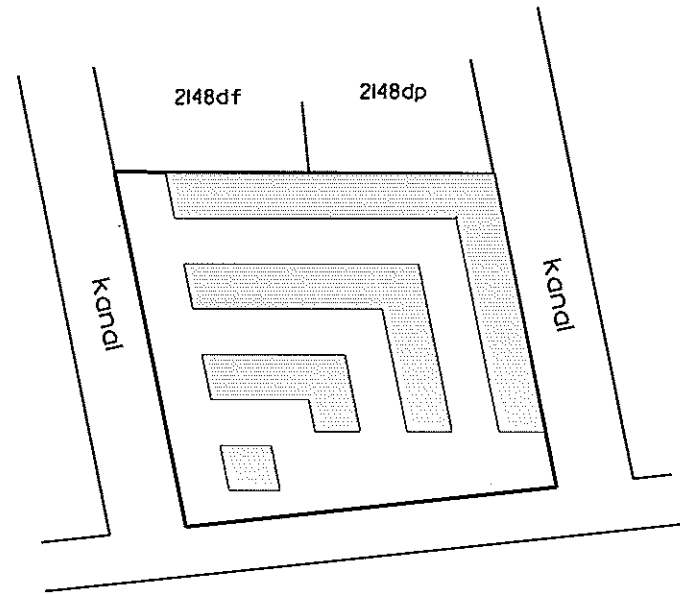

Århus Bugt

Oversigtskort 1:2000

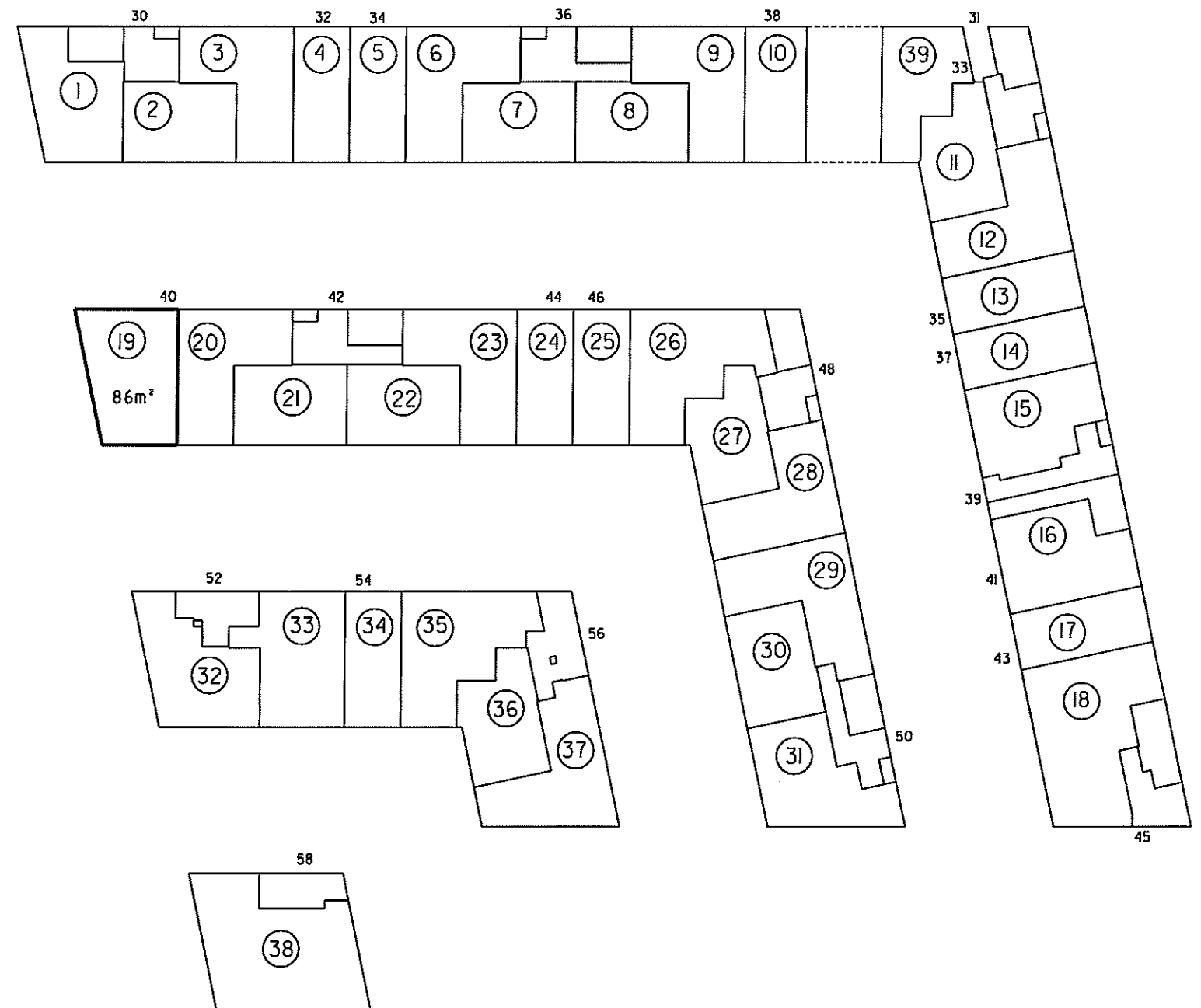

Stueplan 1:500

P. Bøgh

Landinspektør

4. For rum med skråvægge er arealet beregnet i et plan 1,50 over gulv.

2. Høje vægtykkelse mod anden ejerlejlighed
3. Hele vægtykkelsen mod fællesrum

I ejerlejlighedens areal er medregnet (jfr. boligministeriets cirkulære af 25/8 1977)
1. Hele ydermuren

**Ejerlejlighed nr. 19
af matr. nr. 2148ds**

Ejerlav: Århus Bygrunde

Kommune: Aarhus

Adresse: Mariane Thomsens Gade 40

Ejerlejlighedens areal: 86 m²

Grænserne for ejerlejligheden er fremhævet med kraftige linier på etageplanerne.

Udfærdiget som bilag til anmeldelse om ejendommens opdeling i ejerlejligheder.

Dato: 01-02-2013

4. For rum med skrævvægge er arealet beregnet 1 et plan 1,50 over gulv

2. Hvis vægtykkelse mod anden ejerlejlighed
3. Hele vægtykkelsen mod fællesrum

I ejerlejlighedens areal er medregnet
(jfr. boligministeriets cirkulære af 25/8 1977)
1. Hele ydervæggen

Landinspektørens navn, adresse og J.nr.: 6537 ab/hl

landinspektørfirmaet bøgh & krabbe aps

rosensgade 36 • 8000 århus C • tlf. 86126388

e-mail: bk@bk-land.dk • fax. 86125070

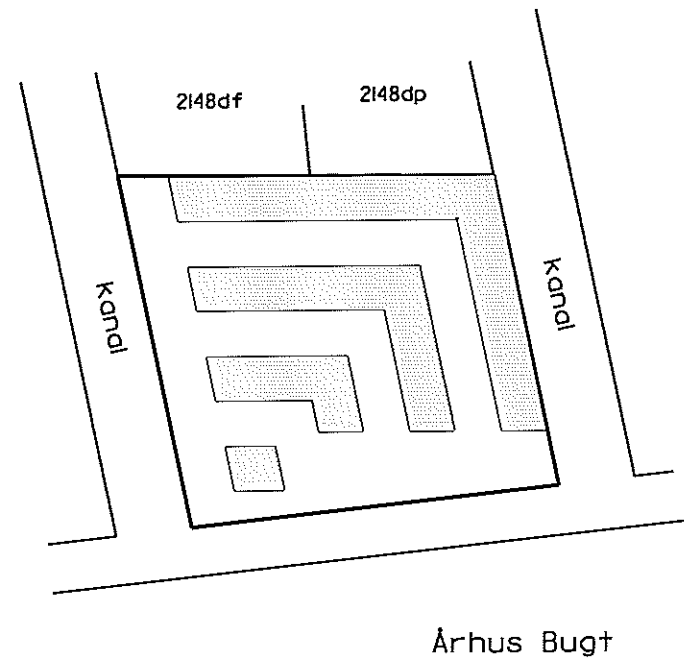

Oversigtskort 1:2000

Ejerlejlighed nr. 201 af matr.nr. 2148ds

Ejerlav: Århus Bygrunde

Kommune: Aarhus

Adresse: Mariane Thomsens Gade 30, 2. sal, lejlighed 3

Ejerlejlighedens areal: 75 m²

Grænserne for ejerlejligheden er fremhævet med kraftige linier på etageplanerne.

Udfærdiget som bilag til anmeldelse om ejendommens opdeling i ejerlejligheder.

Dato: 01-02-2013

Landinspektør

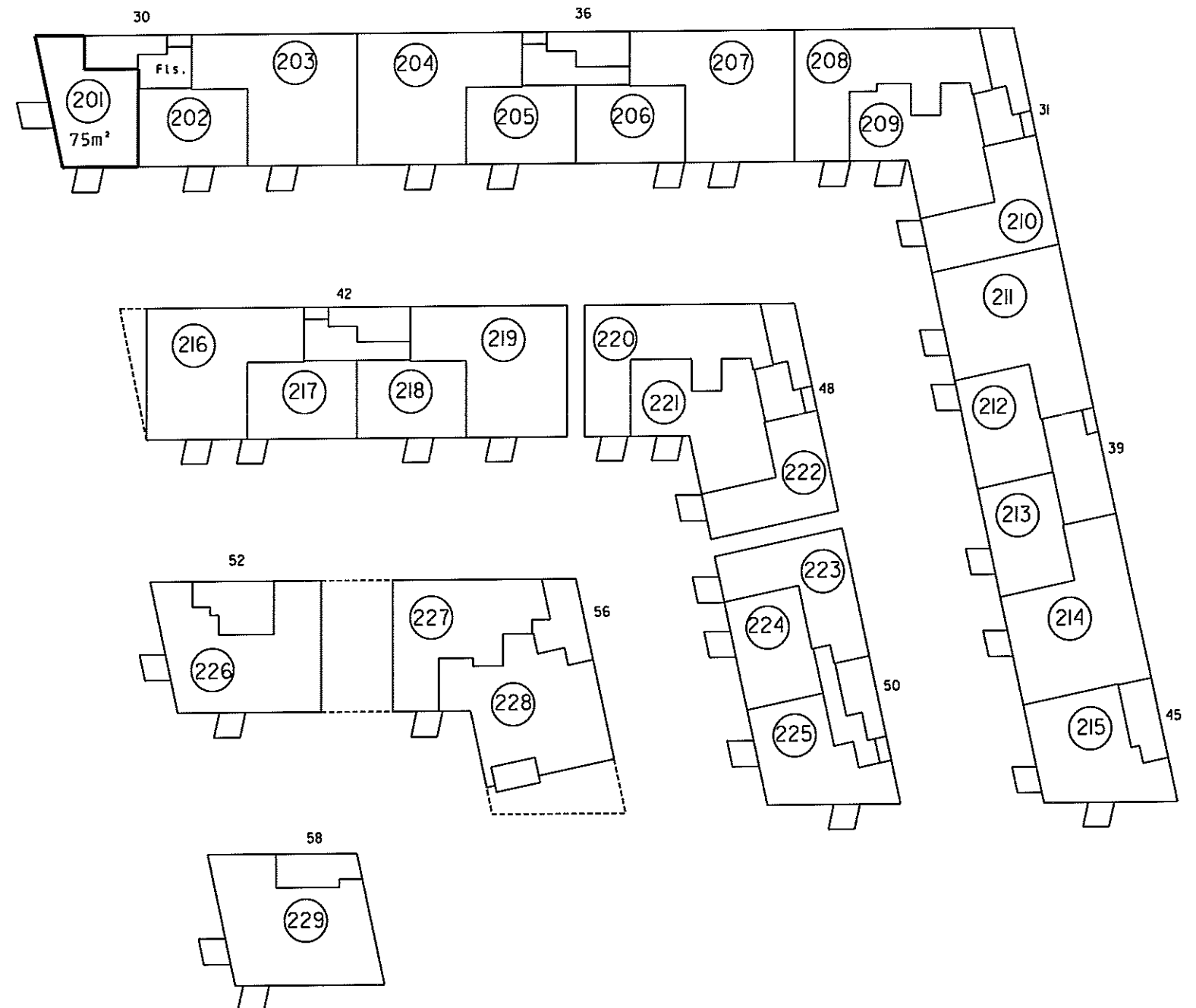

2. sal 1:500

4. For rum med skråvegge er arealet beregnet i et plan 1:50 over gulv.

2. Halv vægtykkelse mod anden ejerlejlighed
3. Hele vægtykkelsen mod fællesrum

I ejerlejlighedens areal er medregnet (jfr. boligministeriets cirkulære af 25/8 1977)
1. Hele ydermuren

Landinspektørens navn, adresse og j.nr.: 6537 ab/hl

landinspektørfirmaet bøg & krabbe aps

rosensgade 36 • 8000 århus C • tlf. 86126388

e-mail: bk@bk-land.dk • fax. 86125070

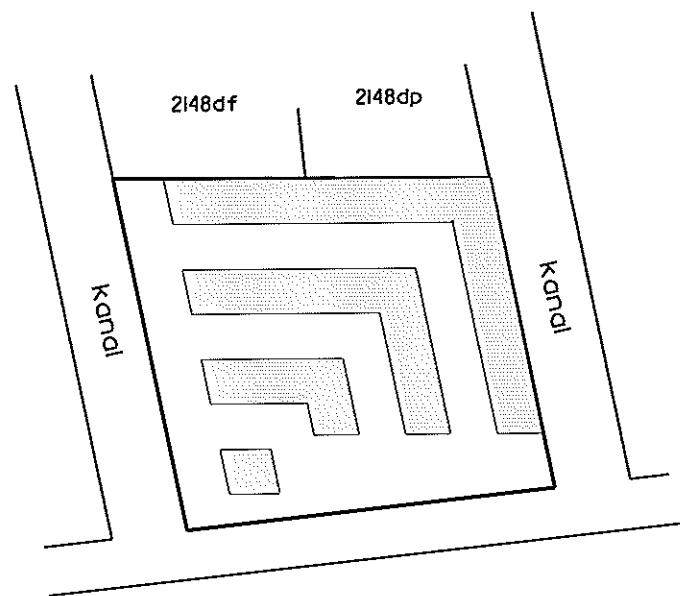

Århus Bugt

Oversigtskort 1:2000

Ejerlejlighed nr. 202 af matr. nr. 2148ds

Ejerlav: Århus Bygrunde

Kommune: Aarhus

Adresse: Mariane Thomsens Gade 30, 2. sal, lejlighed 2

Ejerlejlighedens areal: 65 m²

Grænserne for ejerlejligheden er fremhævet med kraftige linjer på etageplanerne.

Udfærdiget som bilag til anmeldelse om ejendommens opdeling i ejerlejligheder.

Dato: 01-02-2013

Landinspektør

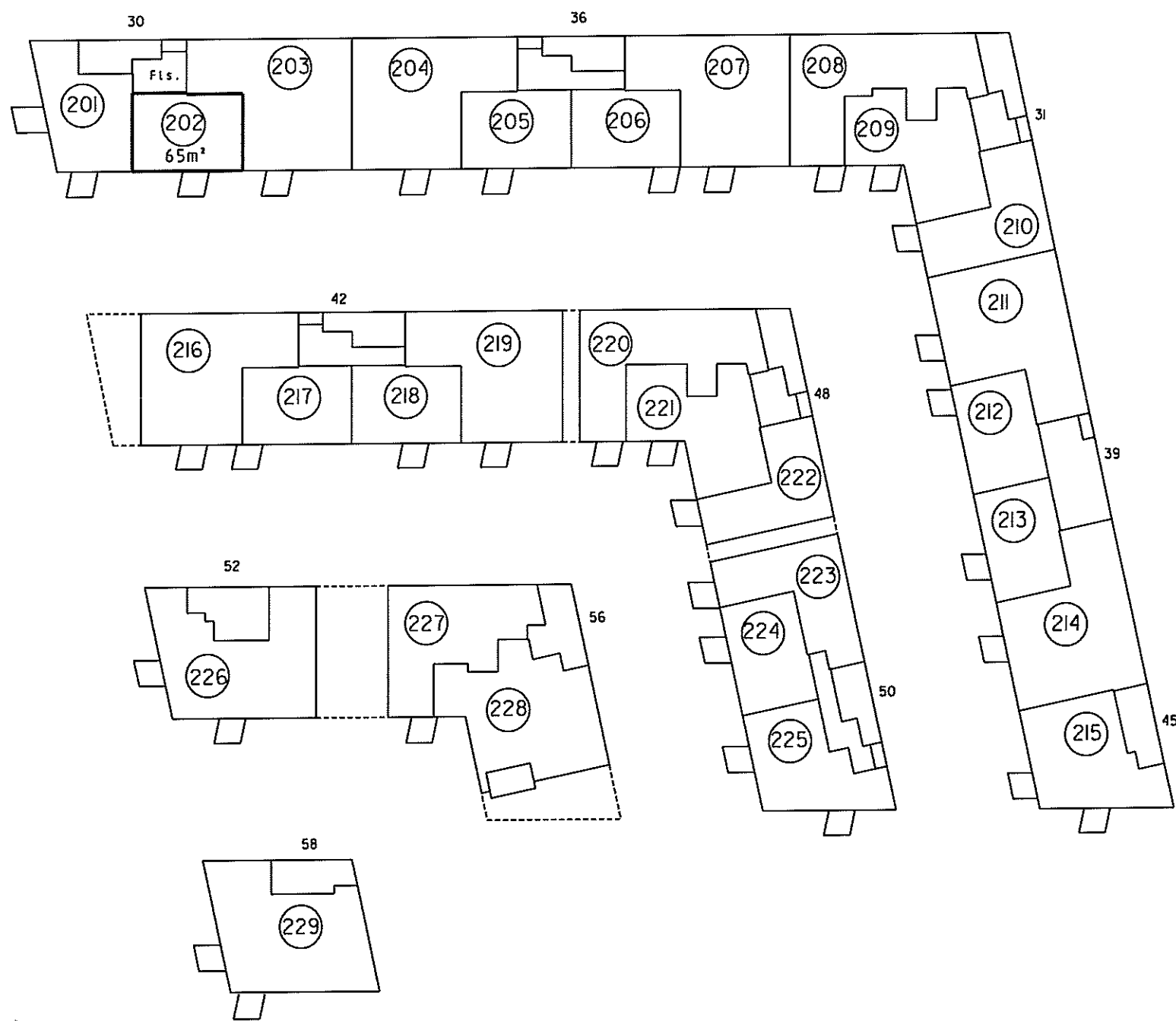

2. sal 1:500

4. For rum med skrævvægge er arealet beregnet i et plan 1:50 over gulv.

2. Høiv vægtykkelse mod anden ejerlejlighed
3. Hele vægtykkelsen mod fællesrum

1. Ejerlejlighedens areal er medregnet (jfr. boligministeriets cirkulære af 25/8 1977)
L. Hele ydermuren

Landinspektørens navn, adresse og j.nr.: 6537 ab/hl

landinspektørfirmaet bøgh & krabbe aps

rosensgade 36 • 8000 århus C • tlf. 86126388

e-mail: bk@bk-land.dk • fax. 86125070

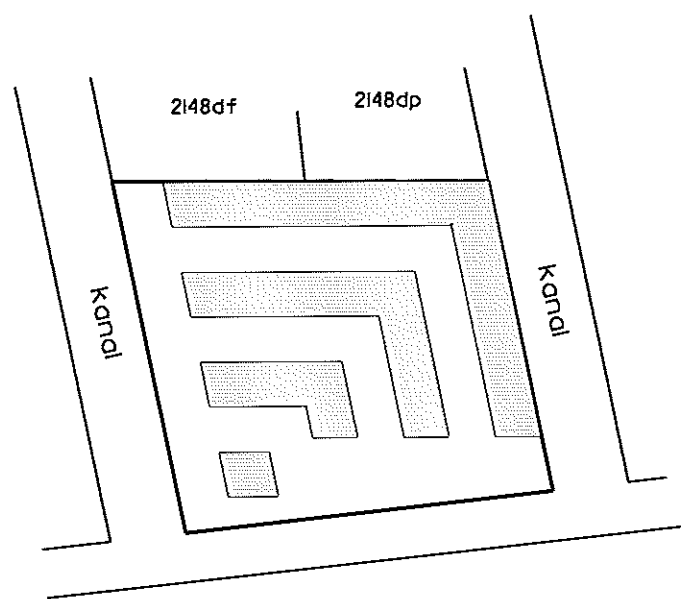

Århus Bugt

Oversigtskort 1:2000

Ejerlejlighed nr. 203 af matr. nr. 2148ds

Ejerlav: Århus Bygrunde

Kommune: Aarhus

Adresse: Mariane Thomsens Gade 30, 2. sal, lejlighed 1

Ejerlejlighedens areal: 133 m²

Grænserne for ejerlejligheden er fremhævet med kraftige linier på etageplanerne.

Udfærdiget som bilag til anmeldelse om ejendommens opdeling i ejerlejligheder.

Dato: 01-02-2013

Landinspektør

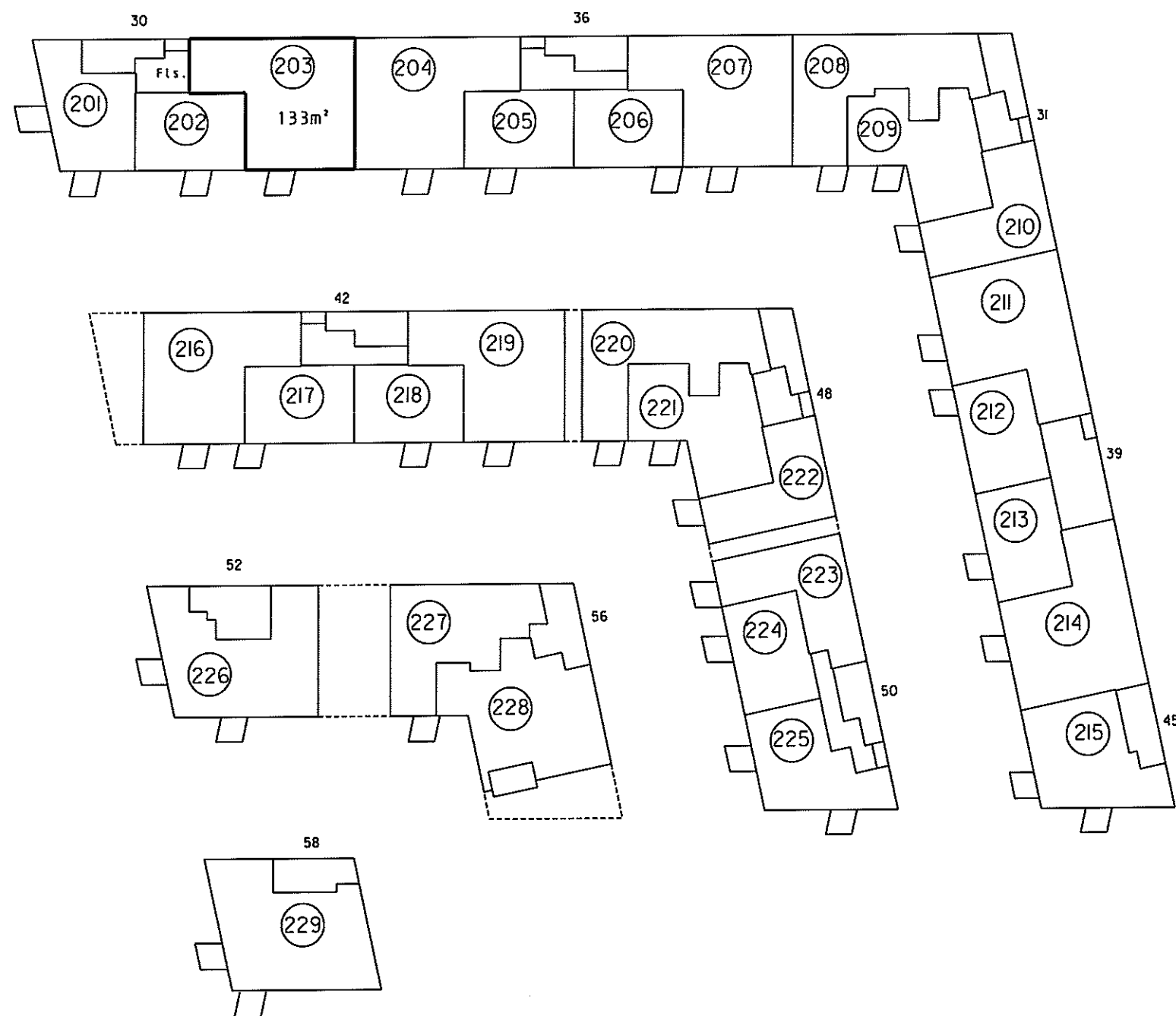

2. sal 1:500

4. For rum med skråvægge er arealet beregnet 1 et plan 1,50 over gulv

2. Hav vægtykkelse mod anden ejerlejlighed
3. Hele vægtykkelsen med fællesrum

Ejerlejlighedens areal er medregnet (jfr. boligministeriets cirkulære af 25/8 1977) i hele ydermuren

Landsinspektørens navn, adresse og j.nr.: 6537 ab/hl

landinspektørfirmaet bøgh & krabbe aps

rosensgade 36 • 8000 århus C • tlf. 86126388

e-mail: bk@bk-land.dk • fax. 86125070

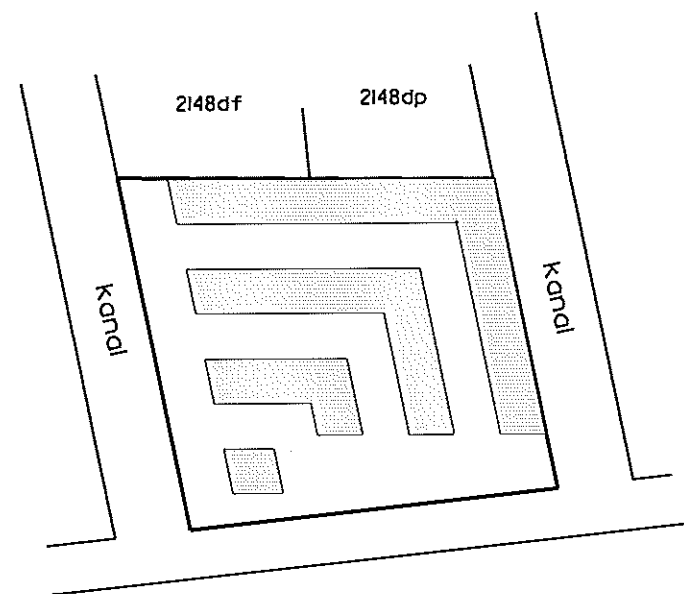

Århus Bugt

Oversigtskort 1:2000

Ejerlejlighed nr. 204 af matr. nr. 2148ds

Ejerlav: Århus Bygrunde

Kommune: Aarhus

Adresse: Mariane Thomsens Gade 36, 2. sal, lejlighed 4

Ejerlejlighedens areal: 133 m²

Grænserne for ejerlejligheden er fremhævet med kraftige linjer på etageplanerne.

Udfærdiget som bilag til anmeldelse om ejendommens opdeling i ejerlejligheder.

Dato: 01-02-2013

Landsinspektør

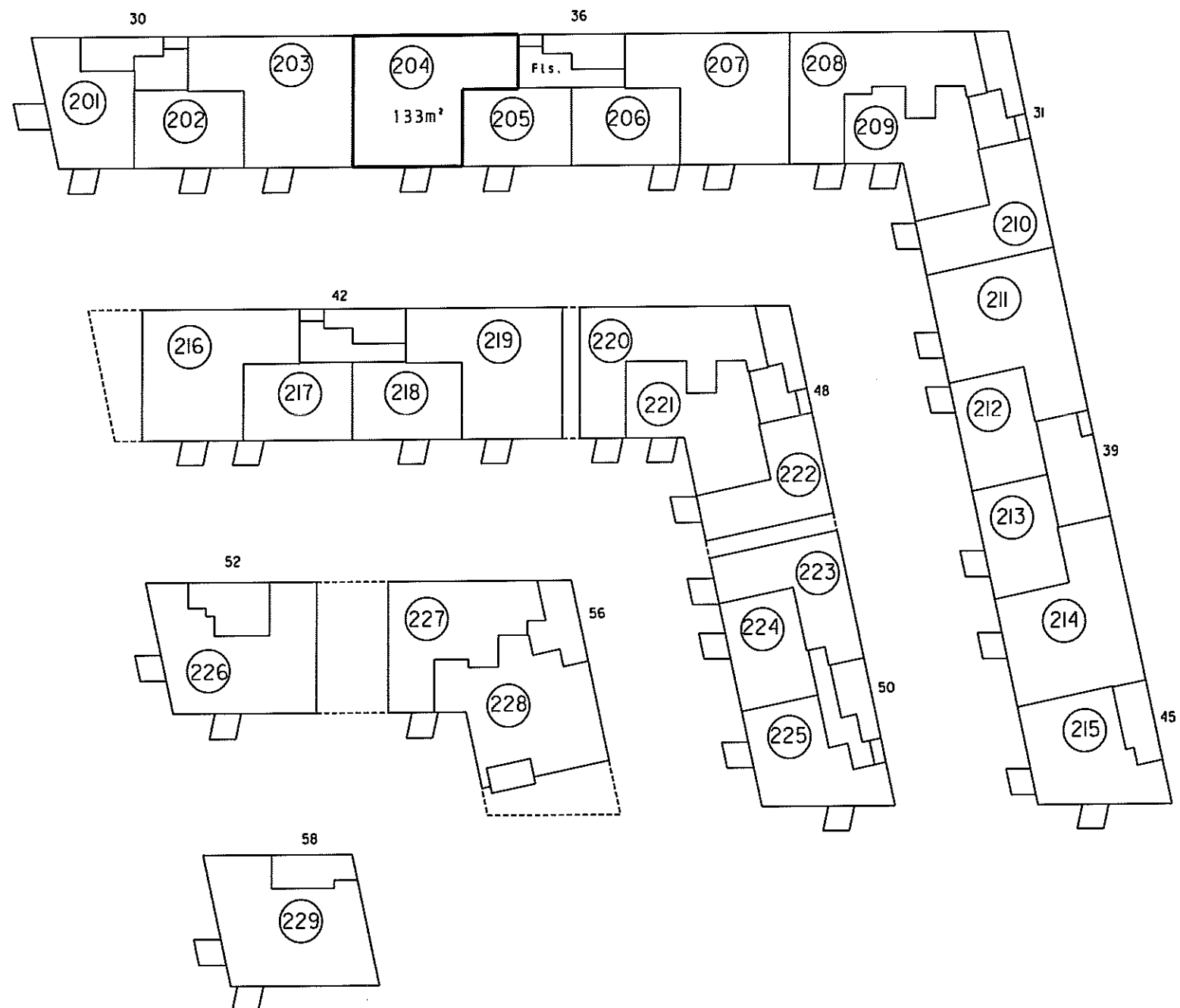

2. sal 1:500

4. For rum med skråvægge er arealet beregnet i et plan 1:50 over gulv.

2. Hav vægtykkelse mod anden ejerlejlighed
3. Hele vægtykkelsen mod fællesrum

I ejerlejlighedens areal er medregnet (jfr. boligministeriets cirkulære af 25/8 1977)
1. Hele ydervæggen

Landinspektørens navn, adresse og J.nr.: 6537 ab/hl

landinspektørfirmaet bøgh & krabbe aps

rosensgade 36 • 8000 århus C • tlf. 86126388

e-mail: bk@bk-land.dk • fax. 86125070

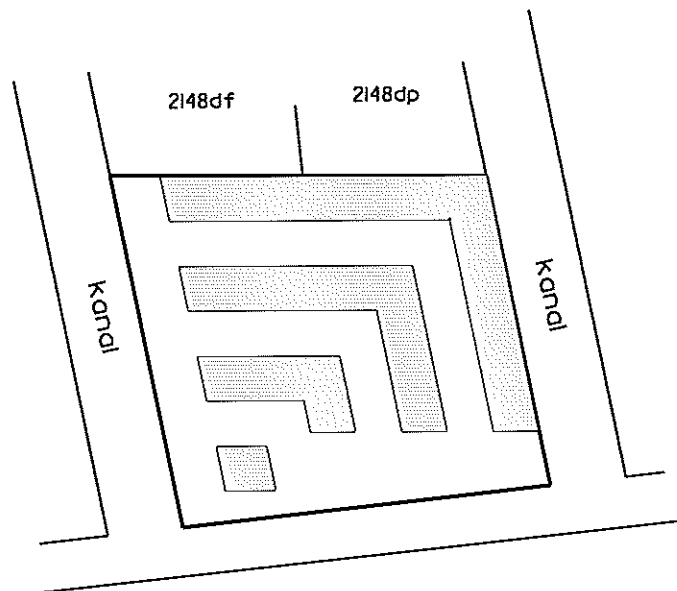

Århus Bugt

Oversigtskort 1:2000

Ejerlejlighed nr. 205 af matr. nr. 2148ds

Ejerlav: Århus Bygrunde

Kommune: Aarhus

Adresse: Mariane Thomsens Gade 36, 2. sal, lejlighed 3

Ejerlejlighedens areal: 65 m²

Grænserne for ejerlejligheden er fremhævet med kraftige linjer på etageplanerne.

Udfærdiget som bilag til anmeldelse om ejendommens opdeling i ejerlejligheder.

Dato: 01-02-2013

Landinspektør

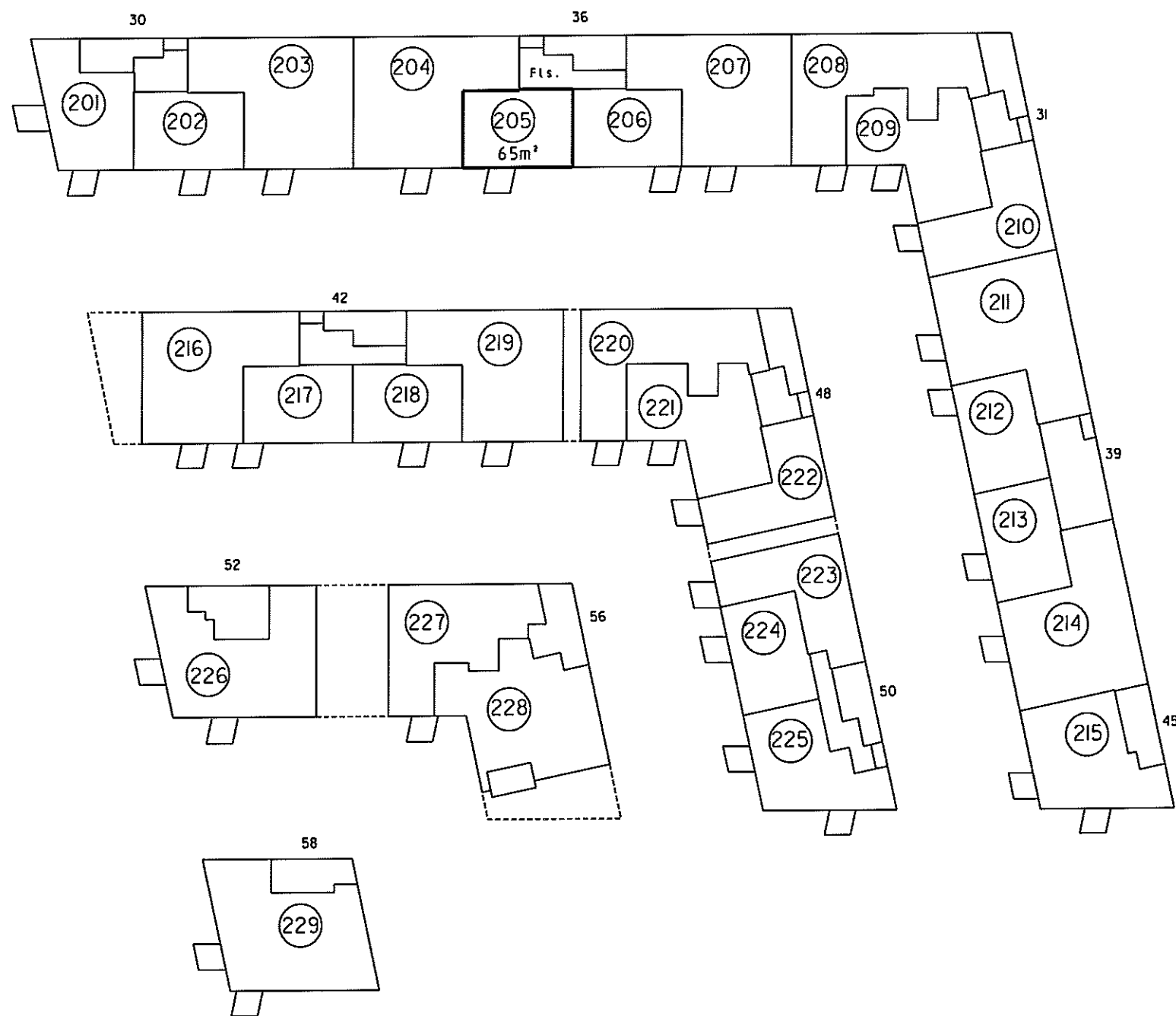

2. sal 1:500

Landinspektørens navn, adresse og j.nr.: 6537 ab/hl

landinspektørfirmaet bøg & krabbe ops

rosengade 36 • 8000 århus C • tlf. 86126388
e-mail: bk@bk-land.dk • fax. 86125070

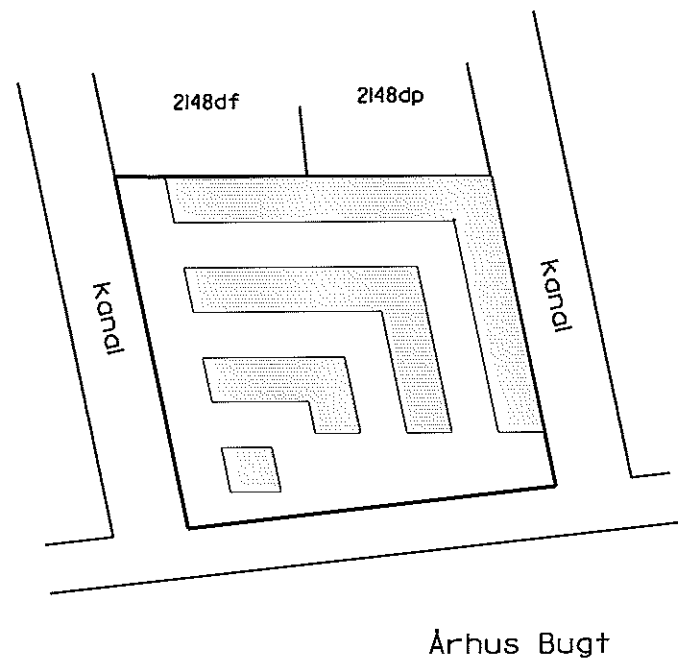

Oversigtskort 1:2000

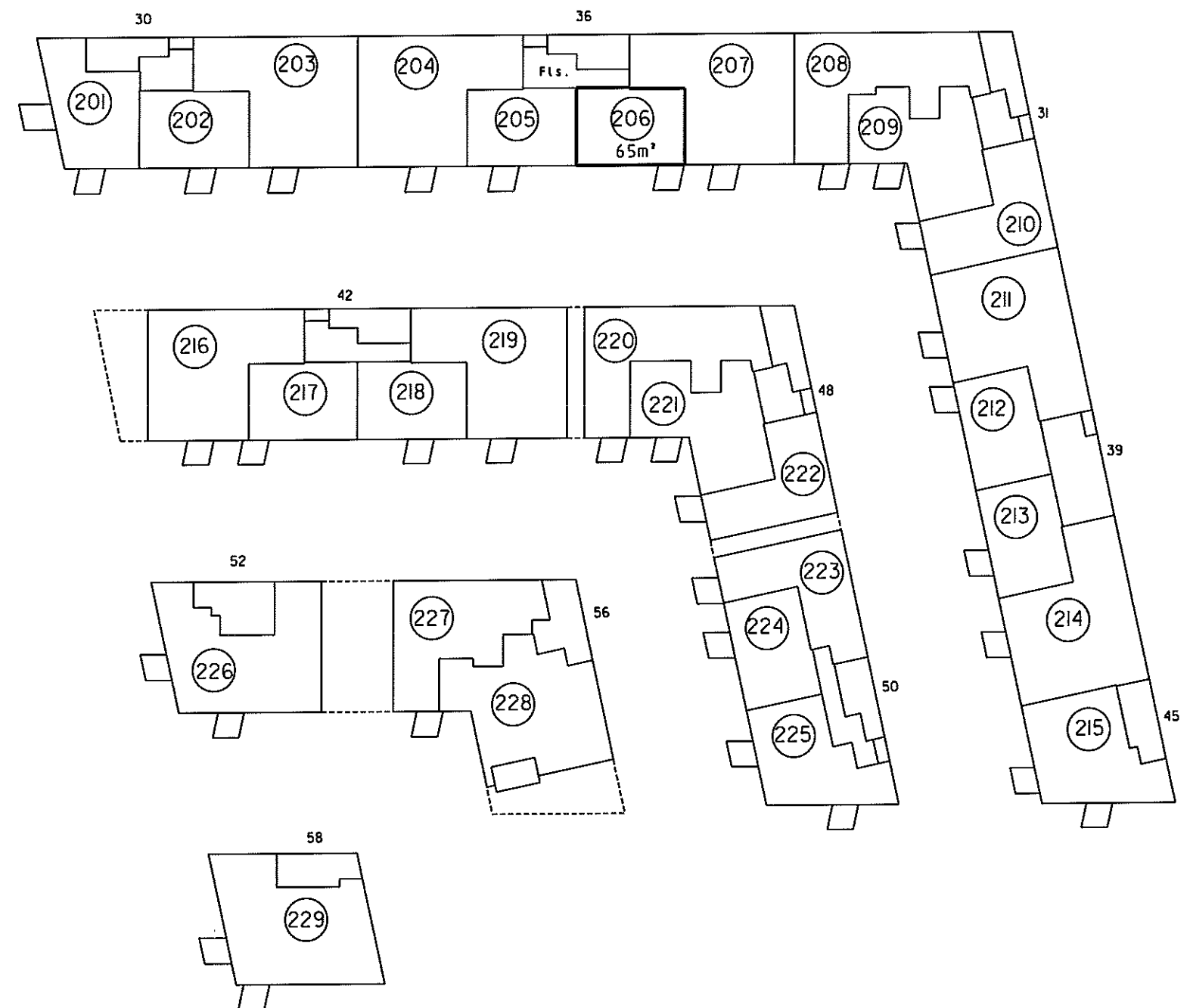

2. sal 1:500

P. Møller 13/5

Landinspektør

4. For rum med skråvægge er arealet beregnet i et plan 1:50 over gulv.

2. Hødvægtykkelse mod anden ejerlejlighed
3. Hele vægtykkelsen mod fællesrum

Ejerlejlighedens areal er medregnet (jfr. boligministeriets cirkulære af 25/8 1977) i hele ydermuren

**Ejerlejlighed nr. 206
af matr. nr. 2148ds**

Ejerlav: Århus Bygrunde

Kommune: Aarhus

Adresse: Mariane Thomsens Gade 36, 2. sal, lejlighed 2

Ejerlejlighedens areal: 65 m²

Grænserne for ejerlejligheden er fremhævet med kraftige linjer på etageplanerne.

Udfærdiget som bilag til anmeldelse om ejendommens opdeling i ejerlejligheder.

Dato: 01-02-2013

landinspektørfirmaet bøgh & krabbe ops

rosensgade 36 • 8000 århus C • tlf. 86126388
e-mail: bk@bk-land.dk • fax. 86125070

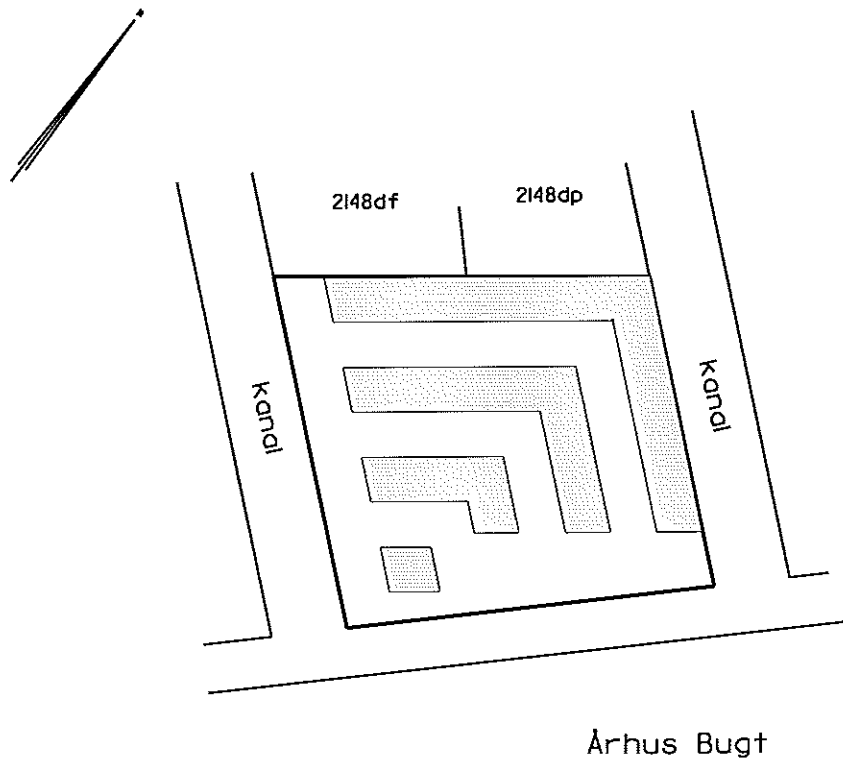

Oversigtskort 1:2000

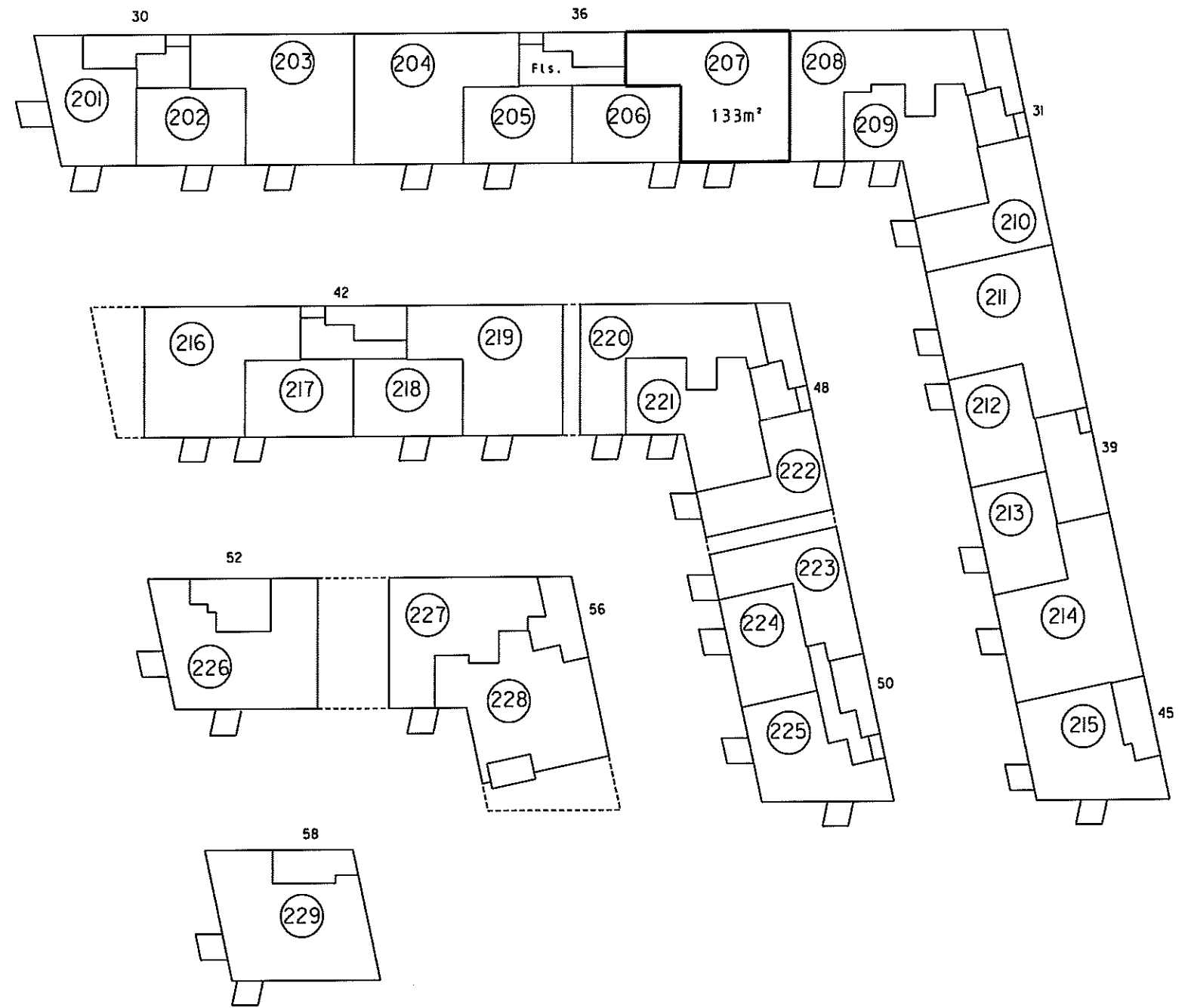

2. sal 1:500

**Ejerlejlighed nr. 207
af matr. nr. 2148ds**

Ejerlav: Århus Bygrunde

Kommune: Aarhus

Adresse: Mariane Thomsens Gade 36, 2. sal, lejlighed 1

Ejerlejlighedens areal: 133 m²

Grænserne for ejerlejligheden er fremhævet med kraftige linier på etageplanerne.

Udfærdiget som bilag til anmeldelse om ejendommens opdeling i ejerlejligheder.

Dato: 01-02-2013

Landinspektør

4. For rum med skråvægge er arealet beregnet i et plan 1,50 over gulv

2. Halv vægtykkelse mod anden ejerlejlighed
3. Hele vægtykkelsen mod fællesrum

I ejerlejlighedens areal er medregnet (jfr. boligministeriets cirkulære af 25/8 1977):
1. Hele ydermuren

4. For rum med skrævvægge er arealet beregnet 1 et plan 1,50 over gulv.

2. Halv vægtykkelse mod anden ejerlejlighed
3. Hele vægtykkelsen mod fællesrum

Ejerlejlighedens areal er medregnet (jfr. boligministeriets cirkulære af 25/8 1977) i. Hele ydermuren

Landinspektørens navn, adresse og j.nr.: 6537 ab/hl

landinspektørfirmaet bøgh & krabbe aps

rosensgade 36 • 8000 århus C • tlf. 86126388
e-mail: bk@bk-land.dk • fax. 86125070

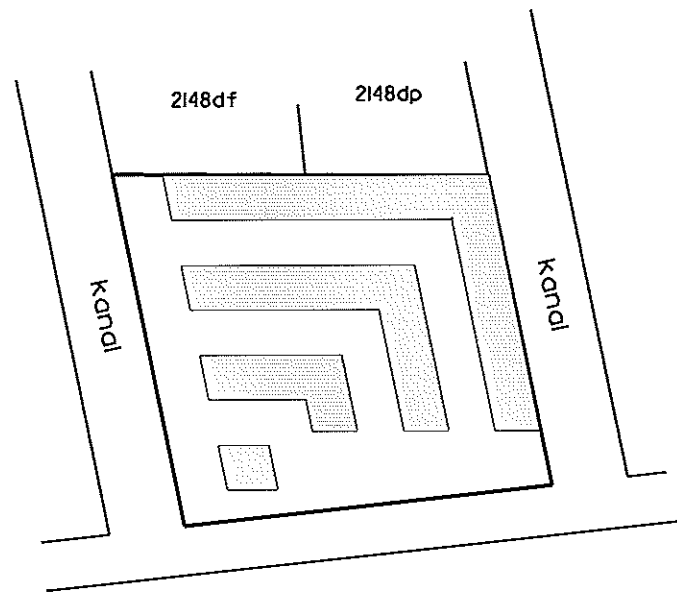

Århus Bugt

Oversigtskort 1:2000

Ejerlejlighed nr. 208 af matr. nr. 2148ds

Ejerlav: Århus Bygrunde

Kommune: Aarhus

Adresse: Mariane Thomsens Gade 31, 2. sal, lejlighed 3

Ejerlejlighedens areal: 121 m²

Grænserne for ejerlejligheden er fremhævet med kraftige linjer på etageplanerne.

Udfærdiget som bilag til anmeldelse om ejendommens opdeling i ejerlejligheder.

Dato: 01-02-2013

Landinspektør

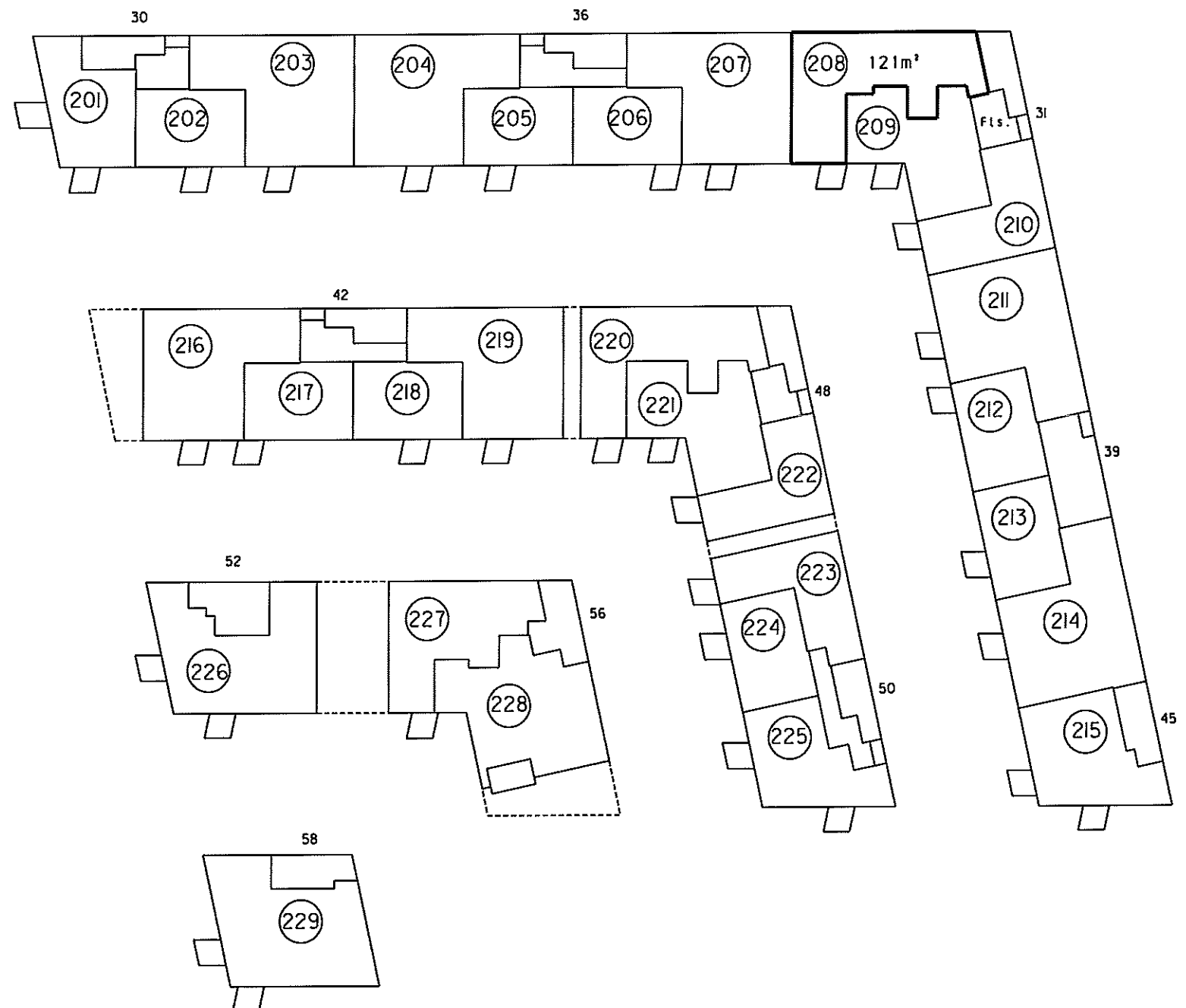

2. sal 1:500

Landinspektørens navn, adresse og j.nr.: 6537 ab/hl

landinspektørfirmaet bøg & krabbe ops

rosensgade 36 • 8000 århus C • tlf. 86126388
e-mail: bk@bk-land.dk • fax. 86125070

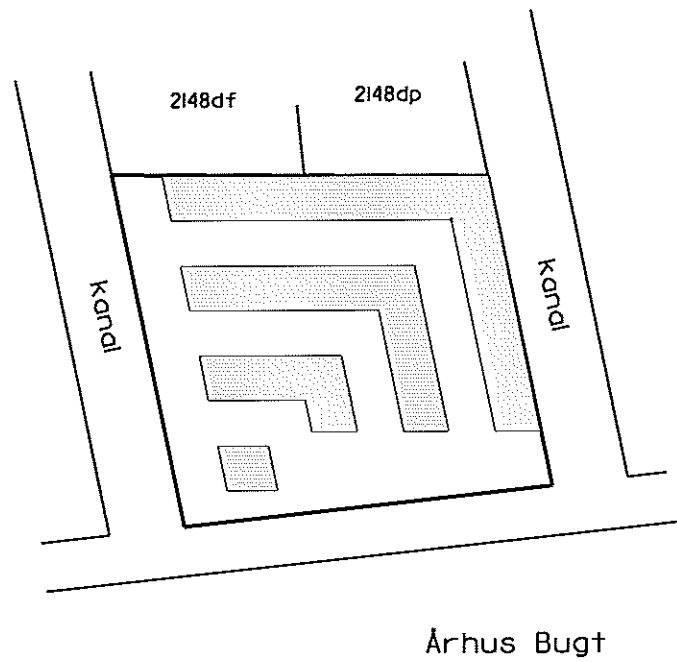

Oversigtskort 1:2000

4. For rum med skrøvelge er arealet beregnet i et plan 1,50 over gulv.

2. Halv vægtykkelse mod anden ejerlejlighed
3. Hele vægtykkelsen mod fællesrum

I ejerlejlighedens areal er medregnet (jfr. boligministeriets cirkulære af 25/8 1977)
1. Hele ydermuren

Ejerlejlighed nr. 209 af matr. nr. 2148ds

Ejerlav: Århus Bygrunde

Kommune: Aarhus

Adresse: Mariane Thomsens Gade 31, 2. sal, lejlighed 2

Ejerlejlighedens areal: 97 m²

Grænserne for ejerlejligheden er fremhævet med kraftige linjer på etageplanerne.

Udfærdiget som bilag til anmeldelse om ejendommens opdeling i ejerlejligheder.

Dato: 01-02-2013

Landinspektør

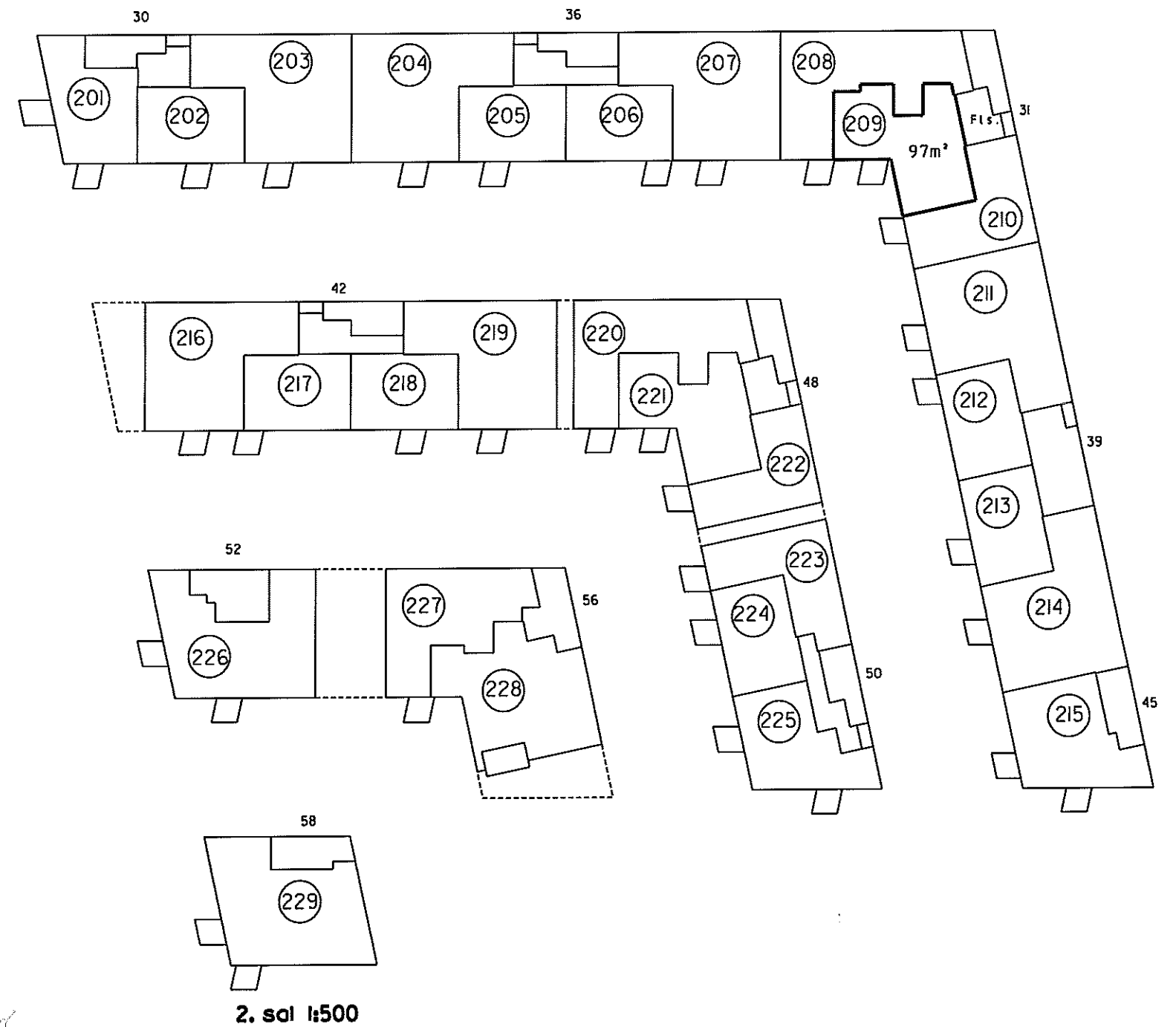

4. For rum med skræbvege er arealet beregnet i et plan 1:50 over gulv

2. Halv vægtykkelse mod anden ejerlejlighed
3. Hele vægtykkelsen mod fællesrum

I ejerlejlighedens areal er medregnet (jfr. boligministeriets cirkulære af 25/8 1977):
1. Hele ydermuren

Landinspektørens navn, adresse og J.nr.: 6537 ab/hl

landinspektørfirmaet bøg & krabbe aps

rosensgade 36 • 8000 århus C • tlf. 86126388

e-mail: bk@bk-land.dk • fax. 86125070

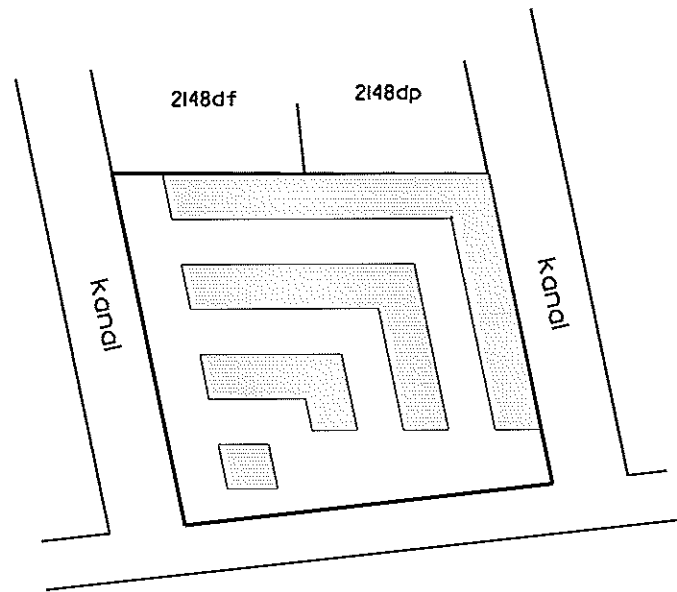

Århus Bugt

Oversigtskort 1:2000

Ejerlejlighed nr. 210 af matr. nr. 2148ds

Ejerlav: Århus Bygrunde

Kommune: Aarhus

Adresse: Mariane Thomsens Gade 31, 2. sal, lejlighed 1

Ejerlejlighedens areal: 78 m²

Grænserne for ejerlejligheden er fremhævet med kraftige linier på etageplanerne.

Udfærdiget som bilag til anmeldelse om ejendommens opdeling i ejerlejligheder.

Dato: 01-02-2013

Landinspektør

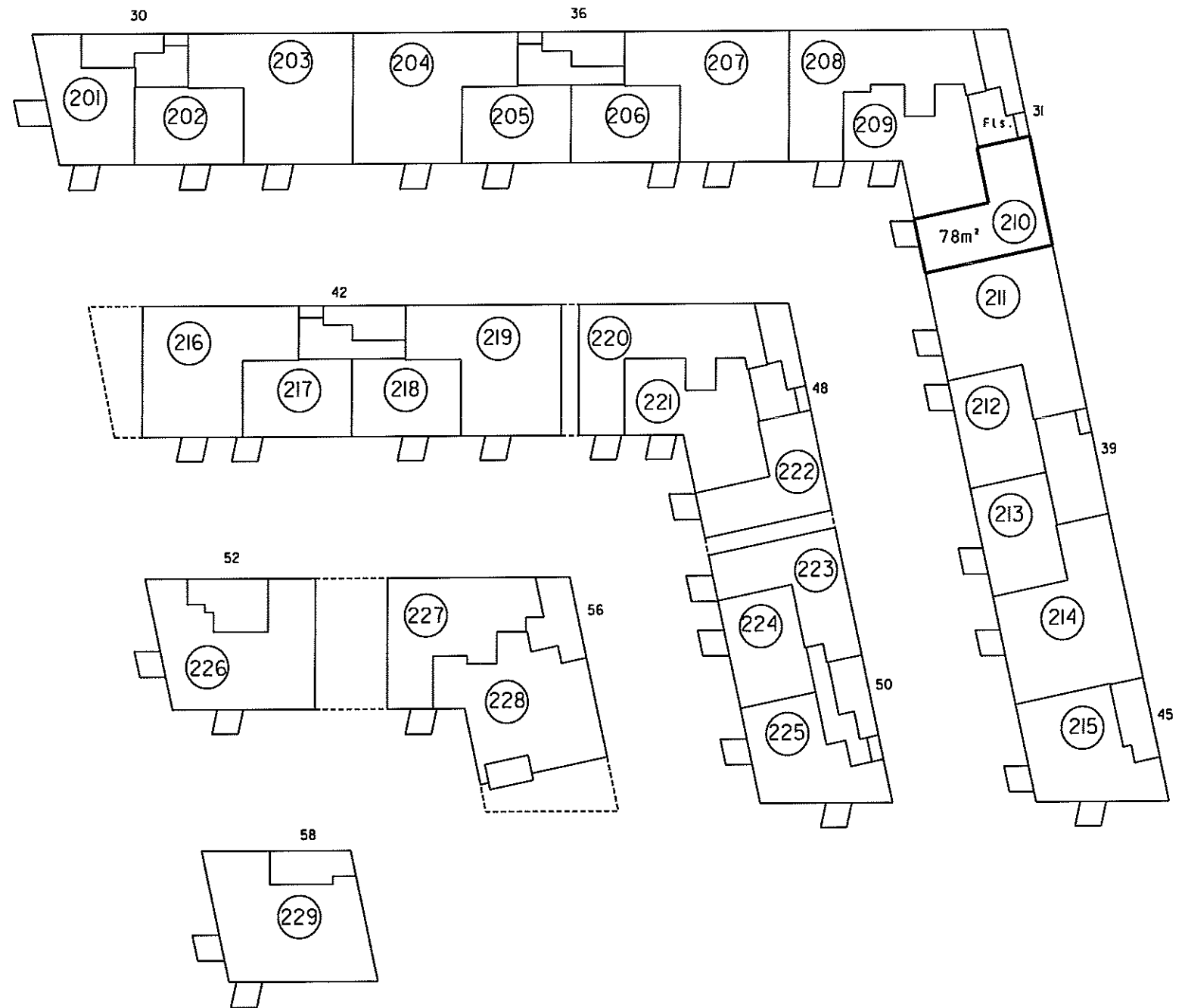

2. sal 1:500

4. For rum med skråvægge er arealet beregnet i et plan 150 over gulv.

2. Halv vægtykkelse mod anden ejerlejlighed
3. Hele vægtykkelsen mod fællesrum

I ejerlejlighedens areal er medregnet (jfr. boligministeriets cirkulære af 25/8 1977)
1. Hele ydermuren

Landinspektørens navn, adresse og J. nr.: 6537 ab/hl

landinspektørfirmaet bøg & krabbe aps

rosengade 36 • 8000 århus C • tlf. 86126388

e-mail: bkøbk-land.dk • fax. 86125070

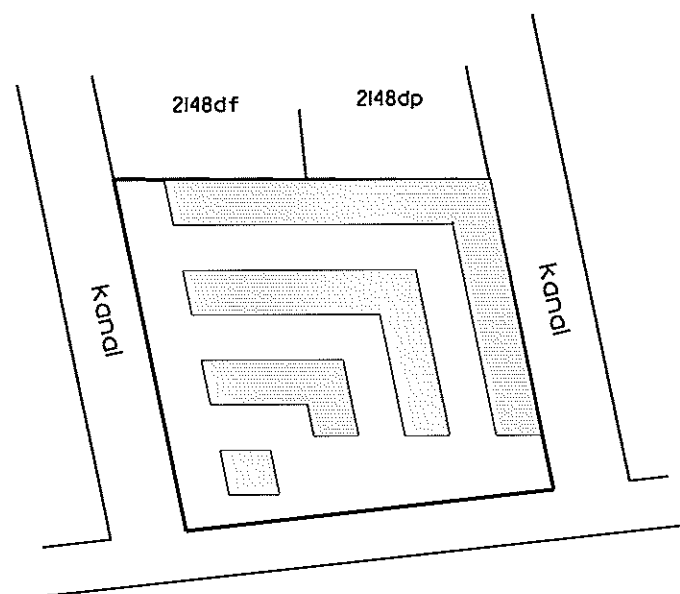

Århus Bugt

Oversigtskort 1:2000

Ejerlejlighed nr. 211 af matr. nr. 2148ds

Ejerlav: Århus Bygrunde

Kommune: Aarhus

Adresse: Mariane Thomsens Gade 39, 2. sal, lejlighed 4

Ejerlejlighedens areal: 133 m²

Grænserne for ejerlejligheden er fremhævet med kraftige linier på etageplanerne.

Udfærdiget som bilag til anmeldelse om ejendommens opdeling i ejerlejligheder.

Dato: 01-02-2013

Landinspektør

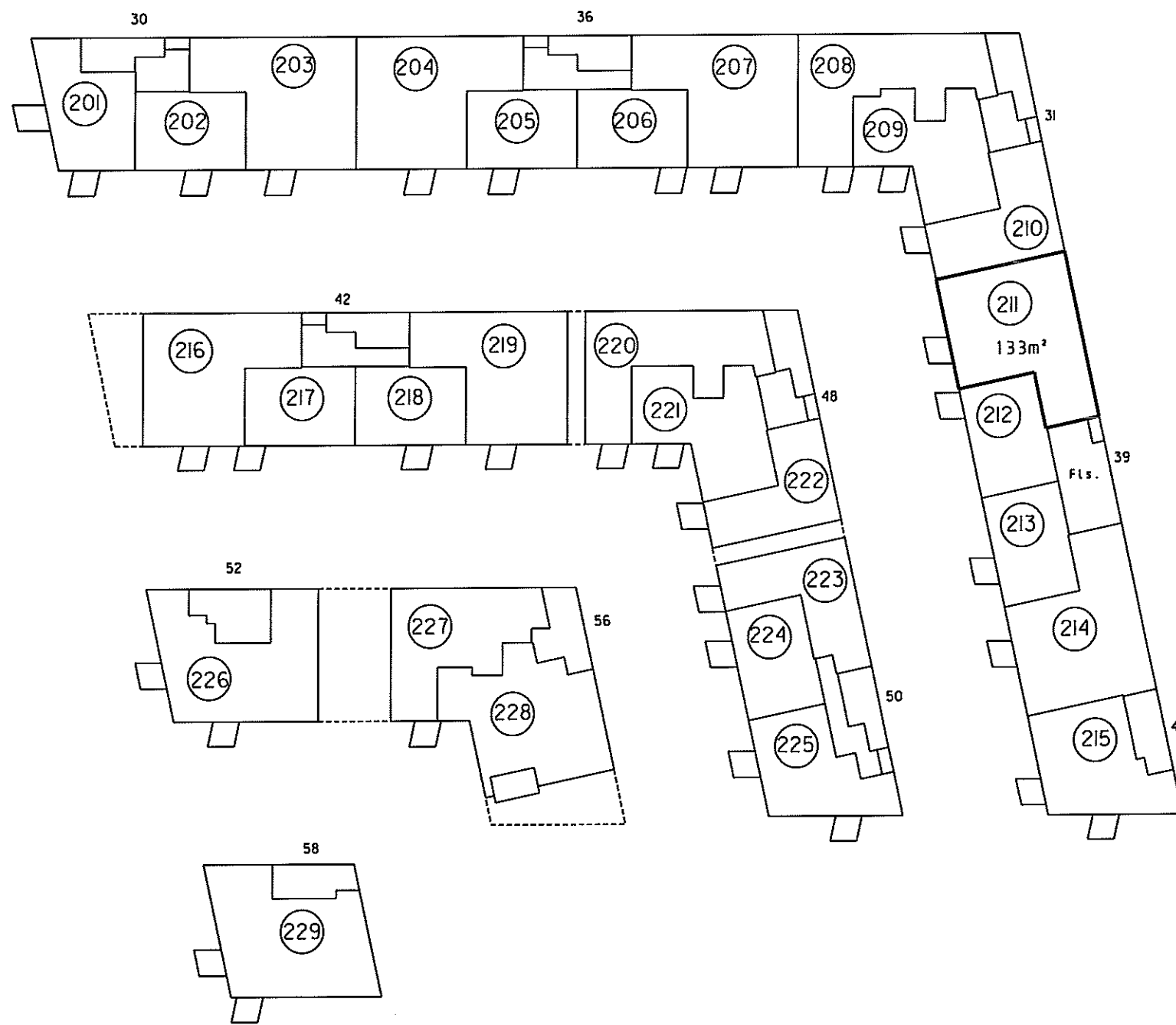

2. sal 1:500

4. For rum med skråvægge er arealet beregnet i et plan 150 over gulv.

2. Halv vægtykkelse mod anden ejerlejlighed
3. Hele vægtykkelsen mod fællesrum

1. Ejerlejlighedens areal er medregnet (jfr. Boligministeriets cirkulære af 25/8 1977)
i. Hele ydermuren

Landinspektørens navn, adresse og j. nr.: 6537 ab/hl

landinspektørfirmaet bøgh & krabbe a/s

rosensgade 36 • 8000 århus C • tlf. 86126388
e-mail: bk@bk-land.dk • fax. 86125070

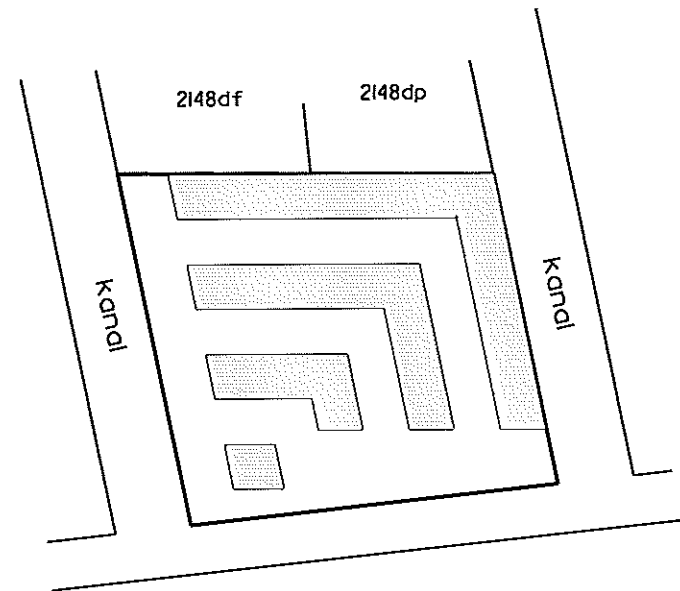

Århus Bugt

Oversigtskort 1:2000

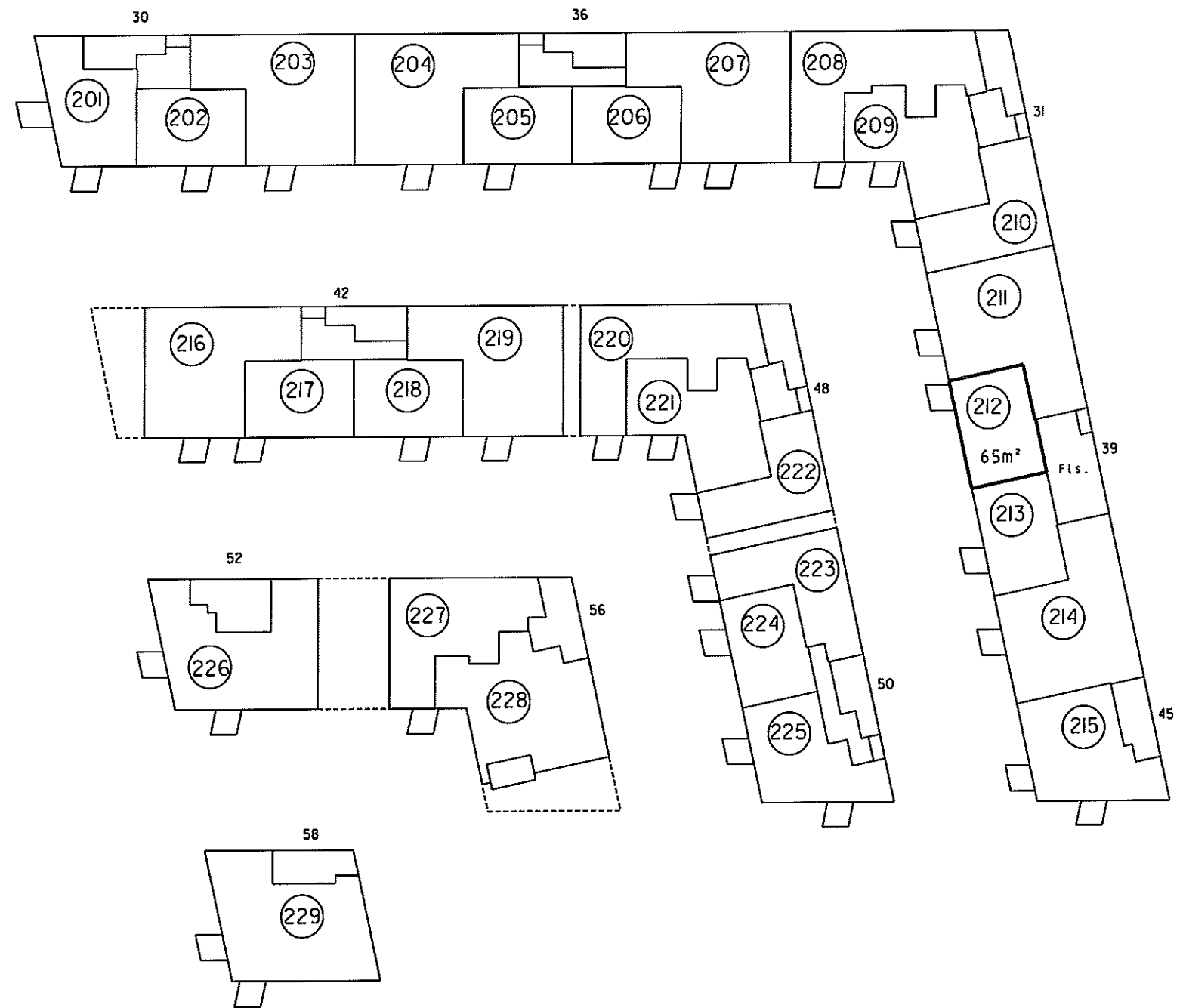

2. sal 1:500

Ejerlejlighed nr. 212 af matr. nr. 2148ds

Ejerlav: Århus Bygrunde

Kommune: Aarhus

Adresse: Mariane Thomsens Gade 39, 2. sal, lejlighed 3

Ejerlejlighedens areal: 65 m²

Grænserne for ejerlejligheden er fremhævet med kraftige linier på etageplanerne.

Udfærdiget som bilag til anmeldelse om ejendommens opdeling i ejerlejligheder.

Dato: 01-02-2013

Landinspektør

4. For rum med skrøvedge er arealet beregnet i et plan 1:50 over gulv.

2. Høj vægtykkelse mod anden ejerlejlighed
3. Hele vægtykkelsen mod fællesrum

i ejerlejlighedens areal er medregnet (ifm. boligministeriets cirkulære af 25/8 1977)
L. Hele ydermuren

Landinspektørens navn, adresse og J.nr.: 6537 ab/hl

landinspektørfirmaet bøgh & krabbe aps

rosensgade 36 • 8000 århus C • tlf. 86126388
e-mail: bk@bk-land.dk • fax. 86125070

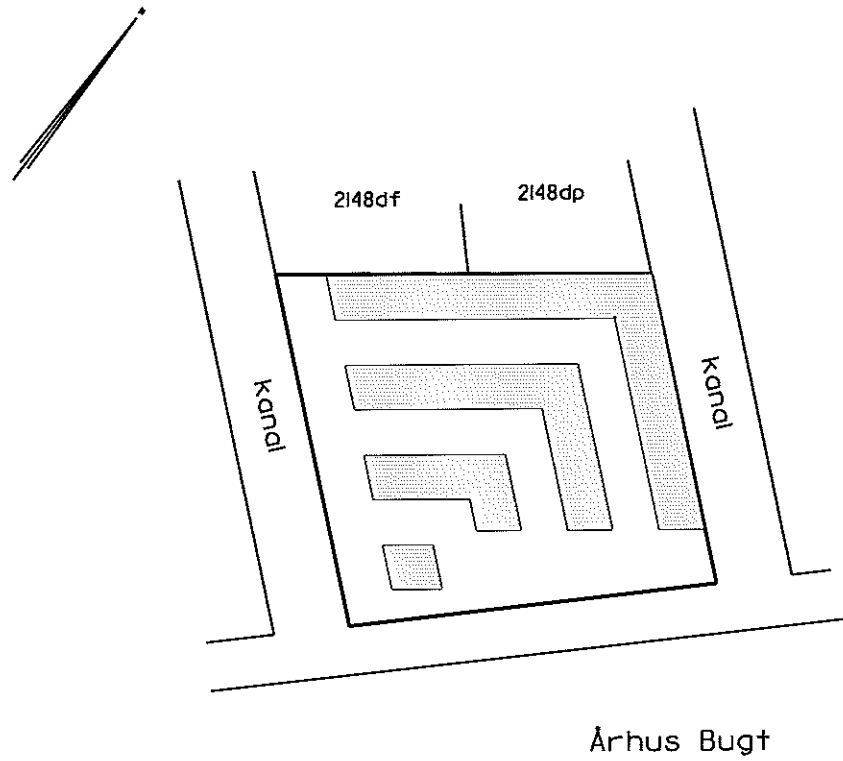

Oversigtskort 1:2000

Ejerlejlighed nr. 213 af matr. nr. 2148ds

Ejerlav: Århus Bygrunde

Kommune: Aarhus

Adresse: Mariane Thomsens Gade 39, 2. sal, lejlighed 2

Ejerlejlighedens areal: 65 m²

Grænserne for ejerlejligheden er fremhævet med kraftige linier på etageplanerne.

Udfærdiget som bilag til anmeldelse om ejendommens opdeling i ejerlejligheder.

Dato: 01-02-2013

Landinspektør

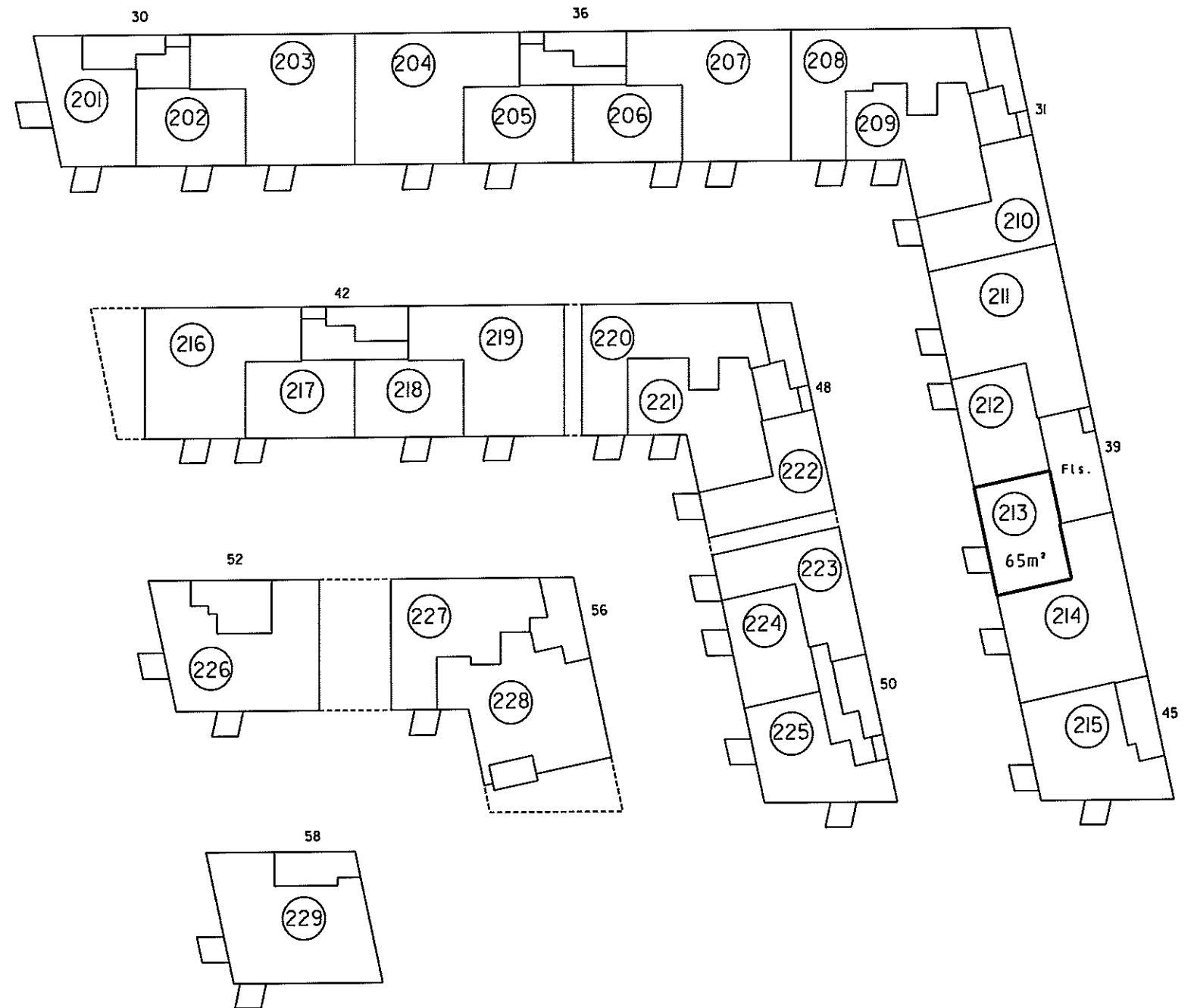

2. sal 1:500

Landinspektørens navn, adresse og j. nr.: 6537 ab/hi

landinspektørfirmaet bøgh & krabbe aps

rosensgade 36 • 8000 århus C • tlf. 86126388
e-mail: bk@bk-land.dk • fax. 86125070

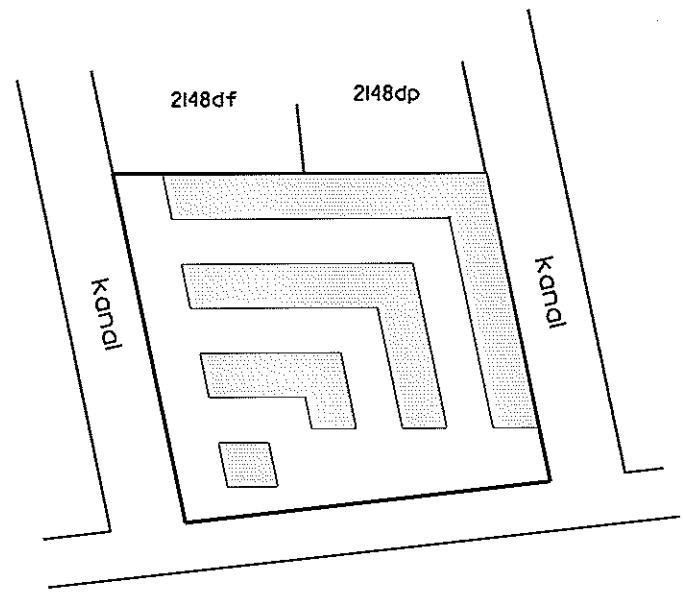

Århus Bugt

Oversigtskort 1:2000

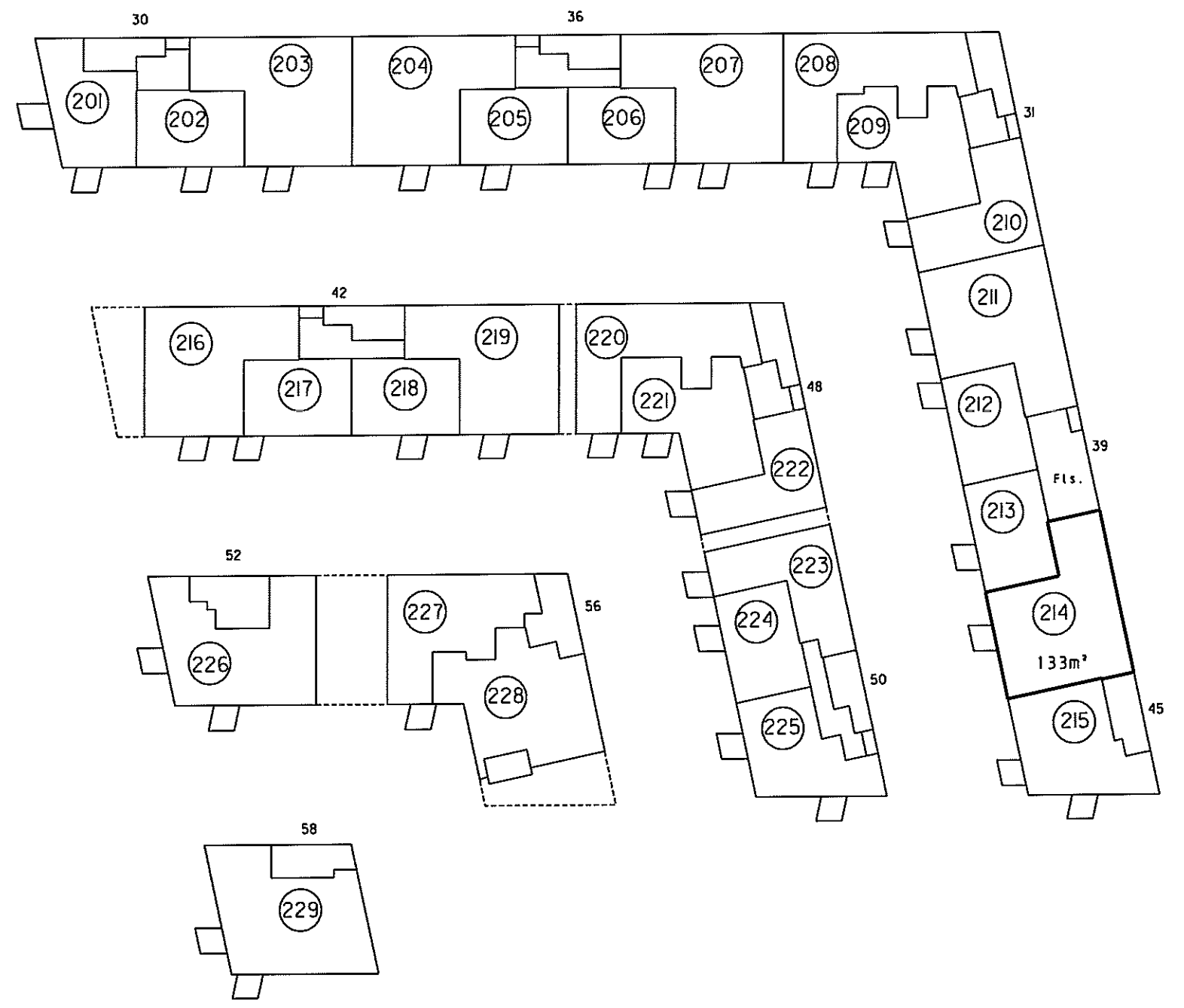

2. sal 1:500

4. For rum med skræbvege er arealet beregnet i et plan 1,50 over gulv.

2. Halv vægtykkelse mod anden ejerlejlighed
3. Hele vægtykkelsen mod fællesrum

Ejerlejlighedens areal er medregnet (jfr. boligministeriets cirkulære af 25/8 1977) i hele ydermuren

**Ejerlejlighed nr. 214
af matr. nr. 2148ds**

Ejerlav: Århus Bygrunde
Kommune: Aarhus
Adresse: Mariane Thomsens Gade 39, 2. sal, lejlighed I
Ejerlejlighedens areal: 133 m²

Grænserne for ejerlejligheden er fremhævet med kraftige linier på etageplanerne.

Udfærdiget som bilag til anmeldelse om ejendommens opdeling i ejerlejligheder.

Dato: 01-02-2013

P. Bøgh
Landinspektør

4. For rum med skråvægge er arealet beregnet i et plan 1:50 over gulv.

2. Halv vægtykkelse mod anden ejerlejlighed
3. Hele vægtykkelsen mod fællesrum

i ejerlejlighedens areal er medregnet (jfr. boligministeriets cirkulære af 25/8 1977)
i. Hele ydermuren

Landinspektørens navn, adresse og j.nr.: 6537 ab/hl

landinspektørfirmaet bøgh & krabbe aps

rosensgade 36 • 8000 århus C • tlf. 86126388
e-mail: bk@bk-land.dk • fax. 86125070

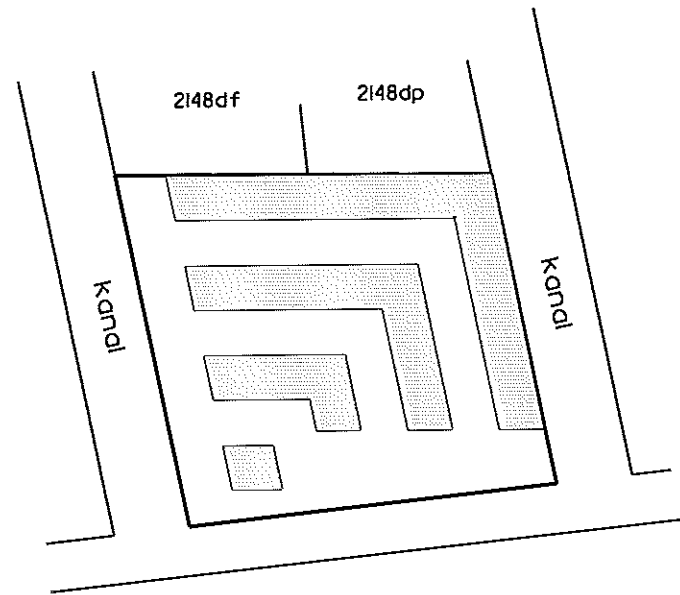

Århus Bugt

Oversigtskort 1:2000

Ejerlejlighed nr. 20 af matr. nr. 2148ds

Ejerlav: Århus Bygrunde

Kommune: Aarhus

Adresse: Marlene Thomsens Gade 42, st., lejlighed 4

Ejerlejlighedens areal: 78 m²

Grænserne for ejerlejligheden er fremhævet med kraftige linier på etageplanerne.

Udfærdiget som bilag til anmeldelse om ejendommens opdeling i ejerlejligheder.

Dato: 01-02-2013

Landinspektør

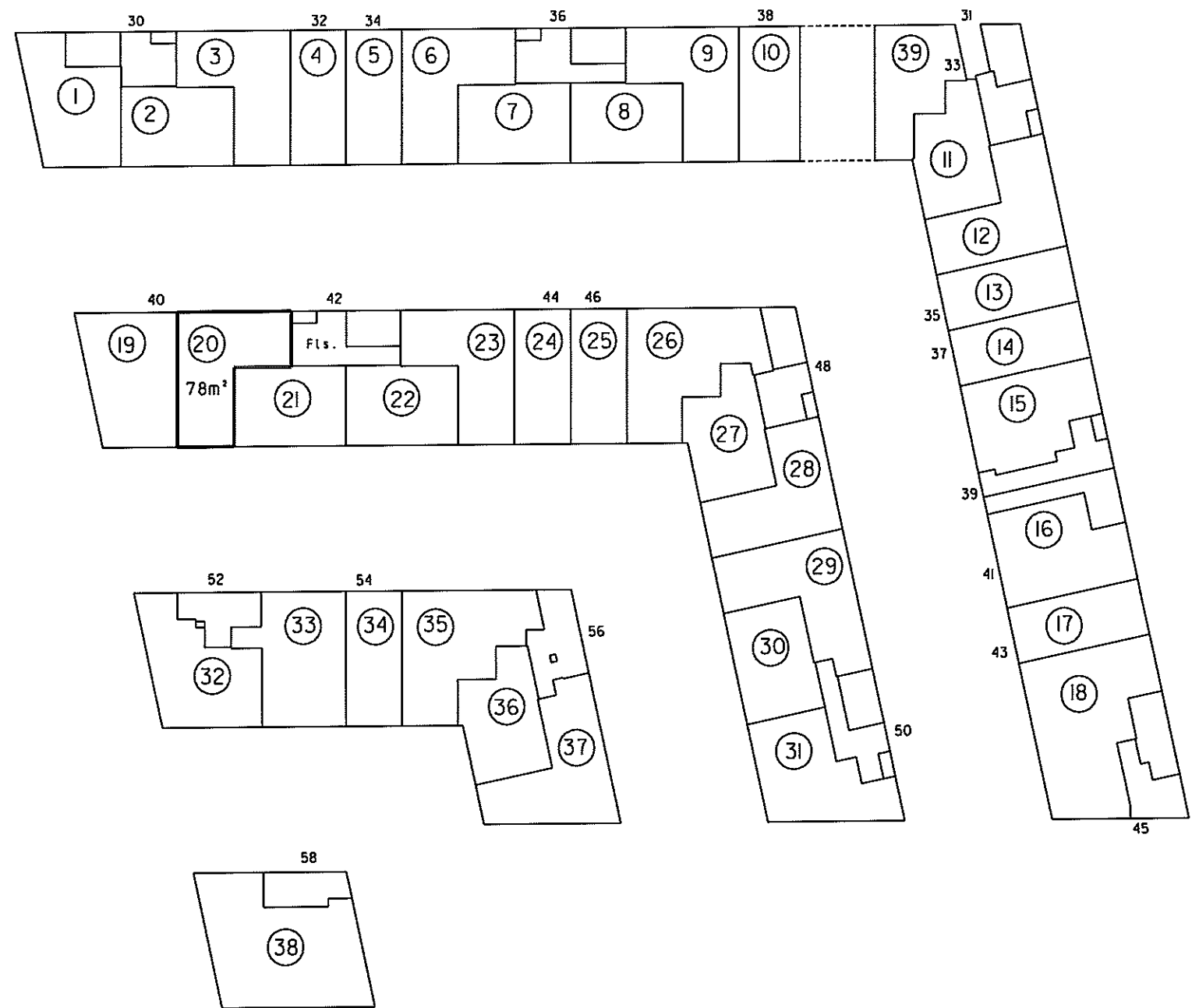

Stueplan 1:500

4. For rum med skræbge er aredet beregnet i et plan 1:50 over gulv.

2. Halv vægtykkelse mod anden ejerlejlighed
3. Hele vægtykkelsen mod fællesrum

Ejerlejlighedens areal er medregnet (jfr. boligministeriets cirkulære af 25/8 1977) i hele ydermuren

Landinspektørens navn, adresse og J. nr.: 6537 ab/hl

landinspektørfirmaet bøg & krabbe aps

rosensgade 36 • 8000 århus C • tlf. 86126388

e-mail: bk@bk-land.dk • fax. 86125070

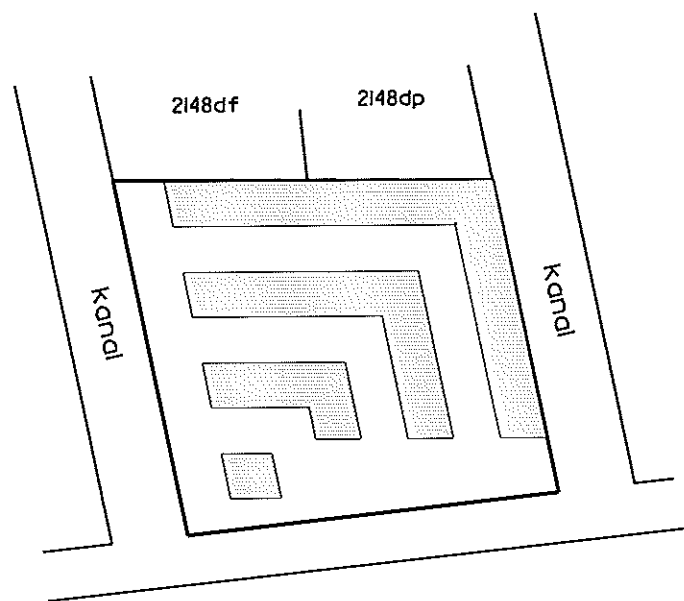

Århus Bugt

Overigtskort 1:2000

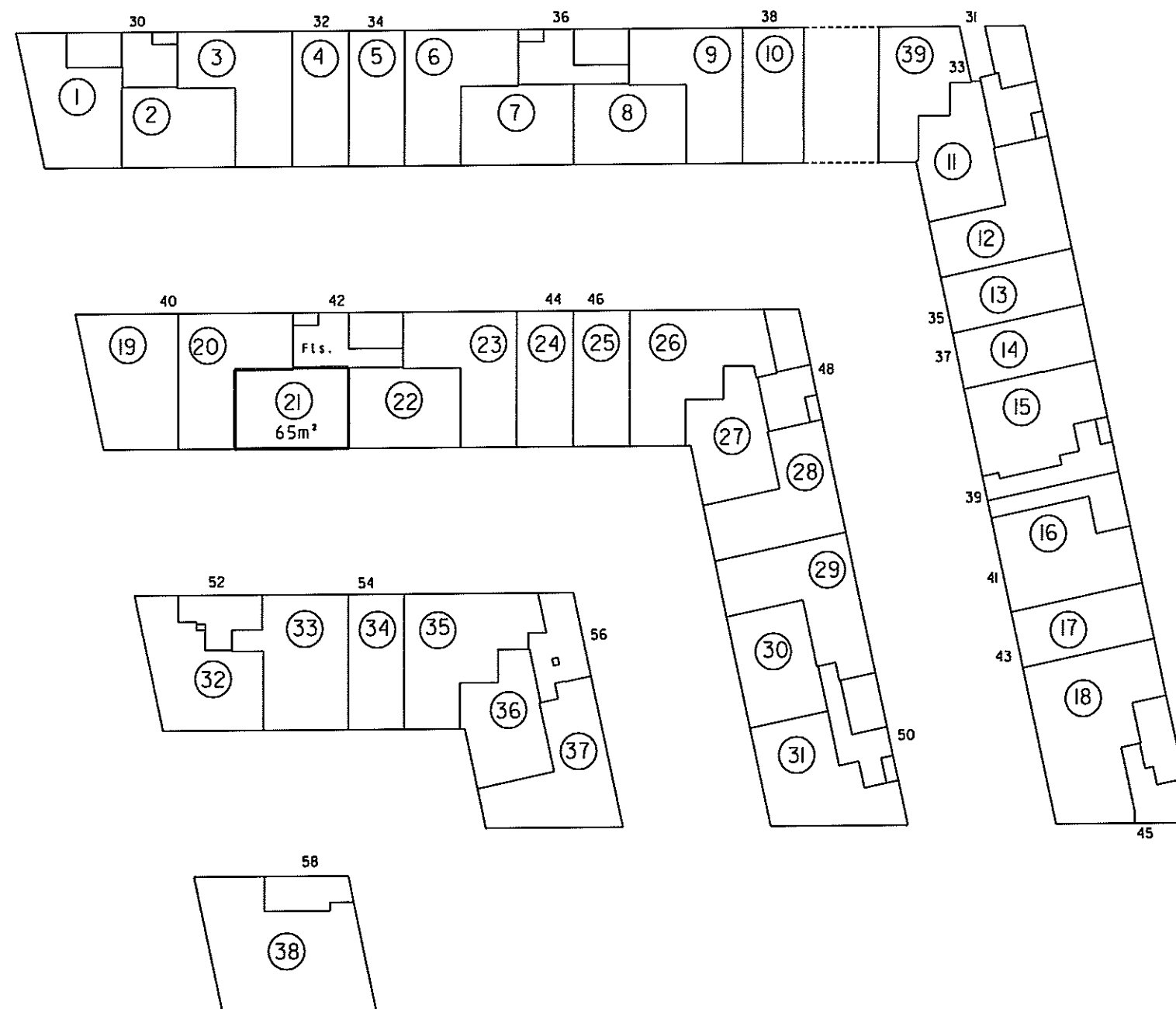

Stueplan 1:500

Ejerlejlighed nr. 21 af matr. nr. 2148ds

Ejerlav: Århus Bygrunde

Kommune: Aarhus

Adresse: Mariane Thomsens Gade 42 st., lejlighed 3

Ejerlejlighedens areal: 65 m²

Grænserne for ejerlejligheden er fremhævet med kraftige linier på etageplanerne.

Udfærdiget som bilag til anmeldelse om ejendommens opdeling i ejerlejligheder.

Dato: 01-02-2013

Landinspektør

4. For rum med skråvægge er arealet beregnet i et plan 1,50 over gulv

2. Halv vægtykkelse mod anden ejerlejlighed
3. Hele vægtykkelsen mod fællesrum

I ejerlejlighedens areal er medregnet (jfr. boligministeriets cirkulære af 25/8 1977)
1. Hele ydermuren

Landinspektørens navn, adresse og j.nr.: 6537 ab/hl

landinspektørfirmaet bøg & krabbe aps

rosensgade 36 • 8000 århus C • tlf. 86126388

e-mail: bk@bk-land.dk • fax. 86125070

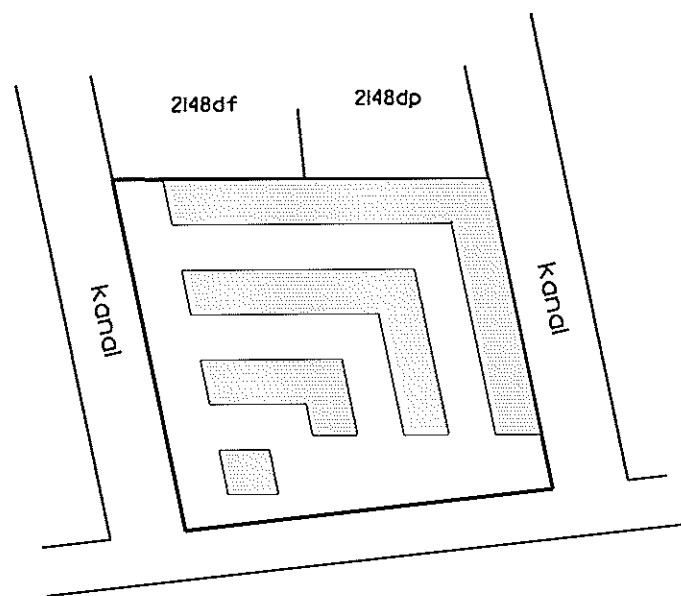

Århus Bugt

Oversigtskort 1:2000

Ejerlejlighed nr. 22 af matr. nr. 2148ds

Ejerlav: Århus Bygrunde

Kommune: Aarhus

Adresse: Mariane Thomsens Gade 42 st., lejlighed 2

Ejerlejlighedens areal: 65 m²

Grænserne for ejerlejligheden er fremhævet med kraftige linjer på etageplanerne.

Udfærdiget som bilag til anmeldelse om ejendommens opdeling i ejerlejligheder.

Dato: 01-02-2013

Landinspektør

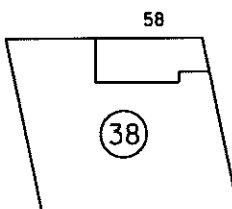
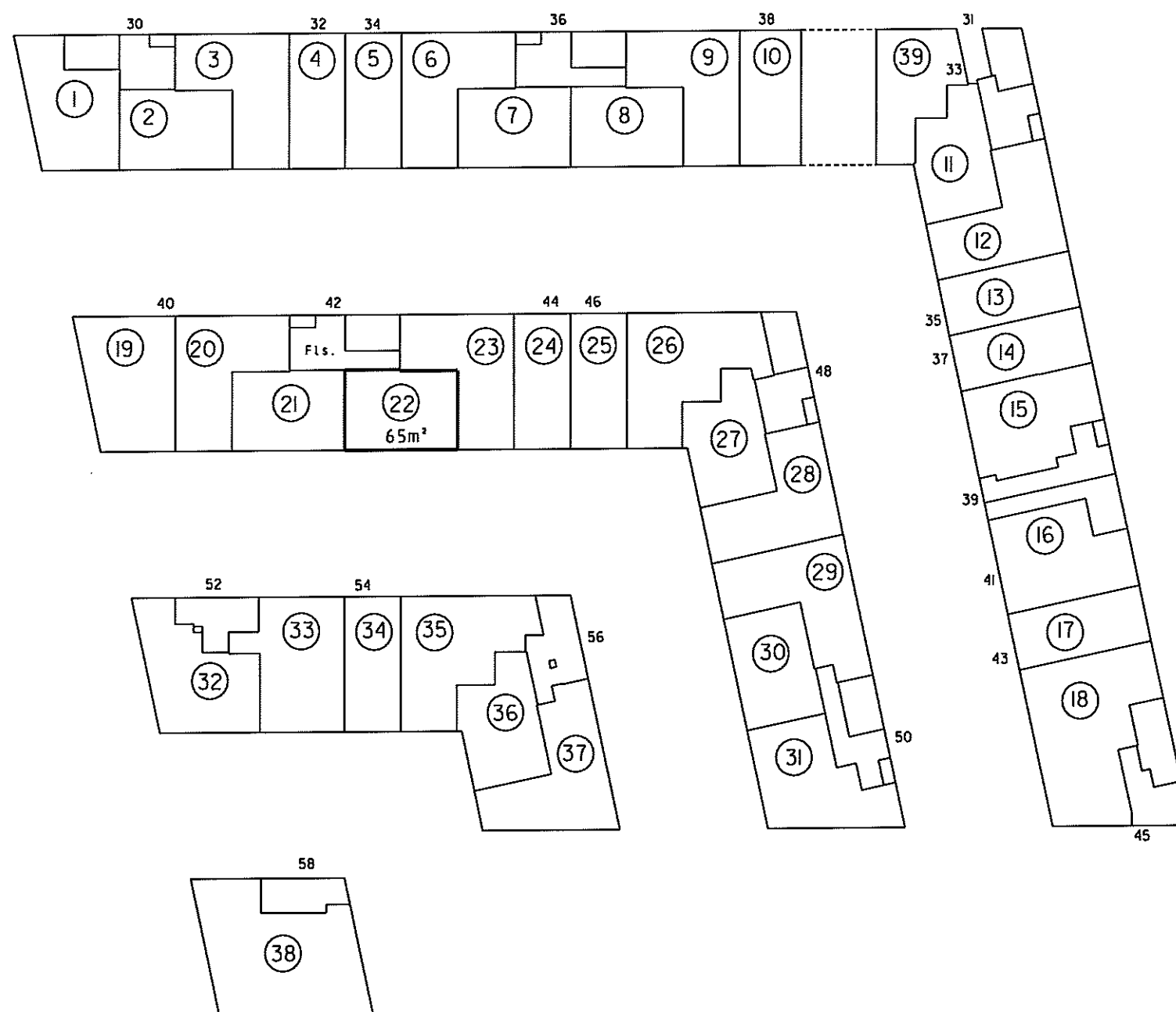

Stueplan 1:500

4. For rum med skrøvedge er arealet beregnet i et plan 1:50 over gulv.

2. Hvil vegtykkelse mod anden ejerlejlighed
3. Hele vegtykkelsen mod fællesrum

I ejerlejlighedens areal er medregnet (jfr. boligministeriets cirkulære af 25/8 1977) L. Hele ydermuren

Landinspektørens navn, adresse og j.nr.: 6537 ab/hl

landinspektørfirmaet bøg & krabbe aps

rosensgade 36 • 8000 århus C • tlf. 86126388

e-mail: bk@bk-land.dk • fax. 86125070

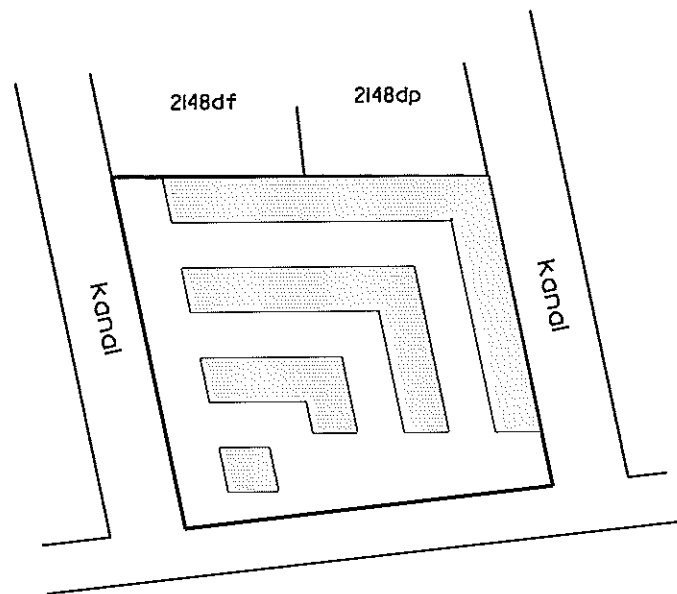

Århus Bugt

Oversigtskort 1:2000

Ejerlejlighed nr. 23 af matr. nr. 2148ds

Ejerlav: Århus Bygrunde

Kommune: Aarhus

Adresse: Mariane Thomsens Gade 42 st., lejlighed I

Ejerlejlighedens areal: 78 m²

Grænserne for ejerlejligheden er fremhævet med kraftige linjer på etageplanerne.

Udfærdiget som bilag til anmeldelse om ejendommens opdeling i ejerlejligheder.

Dato: 01-02-2013

Landinspektør

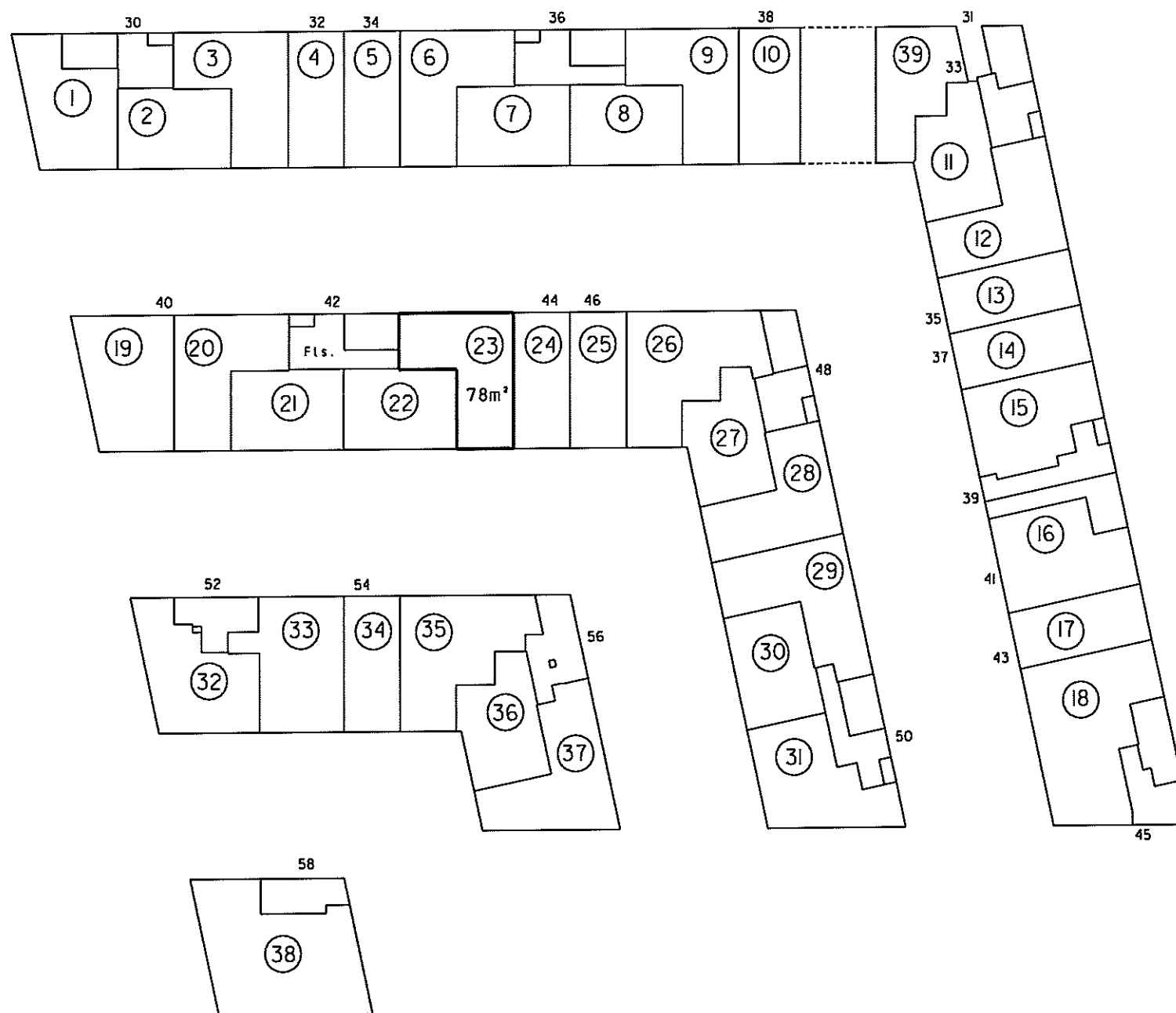

Stueplan 1:500

4. For rum med sikróvægge er aredet beregnet i et plan 1:50 over gulv

2. Halv vegtykkelse mod anden ejerlejlighed
3. Hele vegtykkelsen mod fællesrum

Ejerlejlighedens areal er medregnet (jfr. boligministeriets cirkulære af 25/8 1977)
I. Hele ydermuren

Landinspektørens navn, adresse og J.nr.: 6537 ab/hl

landinspektørfirmaet bøg & krabbe ops

rosensgade 36 • 8000 århus C • tlf. 86126388
e-mail: bk@bk-land.dk • fax. 86125070

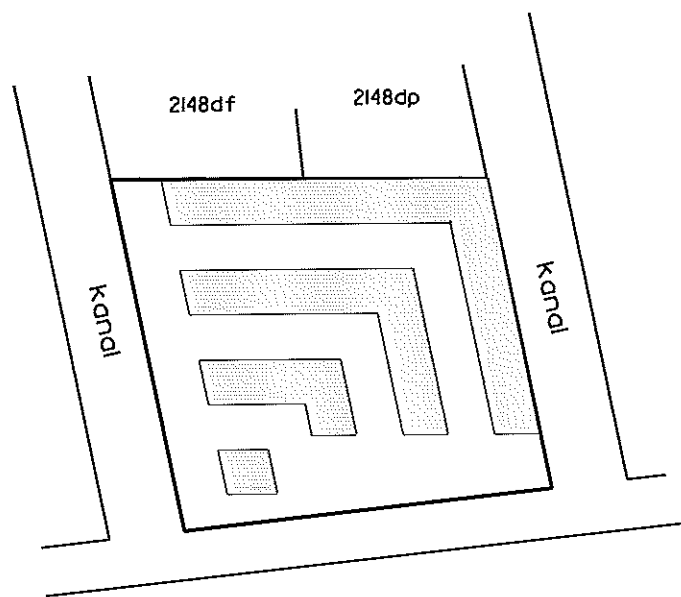

Århus Bugt

Oversigtskort 1:2000

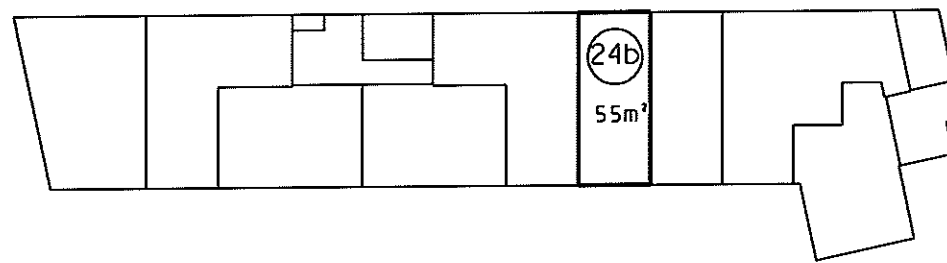

I. sal 1:500

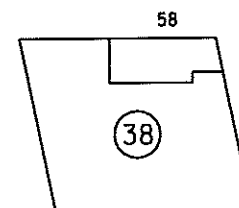
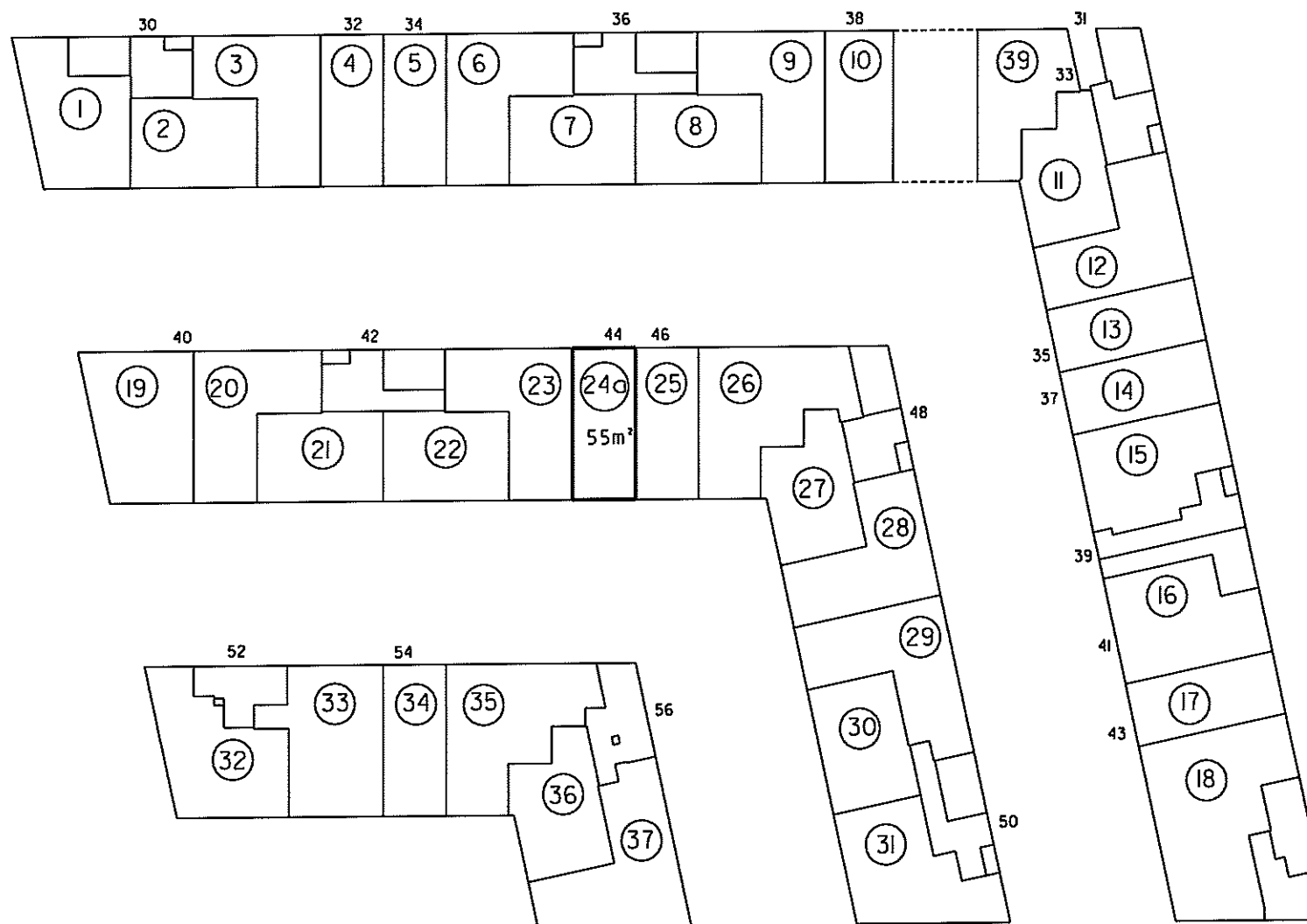

Stueplan 1:500

Ejerlejligheden består af:

a) beboelse 55 m²

b) beboelse 55 m²

110 m²

**Ejerlejlighed nr. 24
af matr. nr. 2148ds**

Ejerlav: Århus Bygrunde

Kommune: Aarhus

Adresse: Mariane Thomsens Gade 44

Ejerlejlighedens areal: 110 m²

Grænserne for ejerlejligheden er fremhævet med kraftige linier på etageplanerne.

Udfærdiget som bilag til anmeldelse om ejendommens opdeling i ejerlejligheder.

Dato: 01-02-2013

Landinspektør

4. For rum med skrævvægge er arealet beregnet let plan 1,50 over gulv.

2. Halv vegtykkelse mod anden ejerlejlighed
3. Hele vegtykkelsen mod fællesrum

1. Ejerlejlighedens areal er medregnet (jfr. boligministeriets cirkulære af 25/8 1977)
1. Hele ydermuren

Landinspektørens navn, adresse og j.nr.: 6537 ab/hl

landinspektørfirmaet bøgh & krabbe ops

rosensgade 36 • 8000 århus C • tlf. 86126388

e-mail: bk@bk-land.dk • fax. 86125070

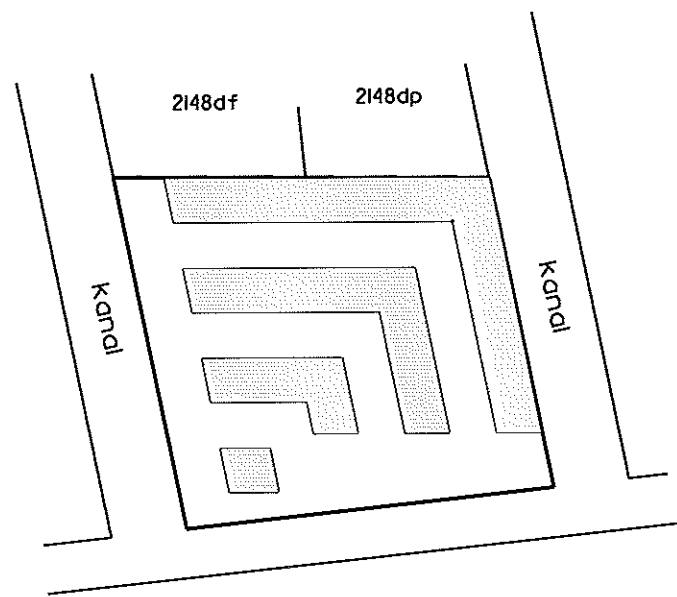

Århus Bugt

Oversigtskort 1:2000

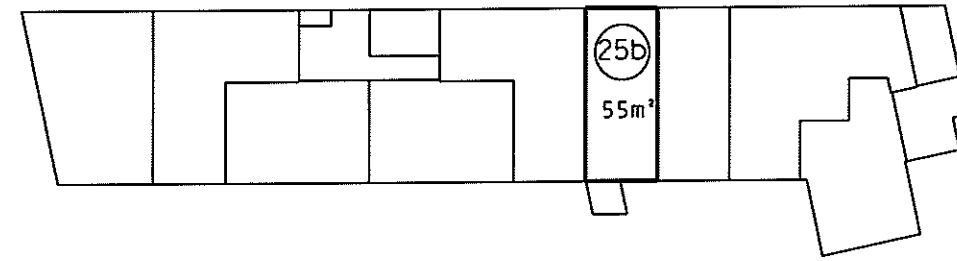

1. sal 1:500

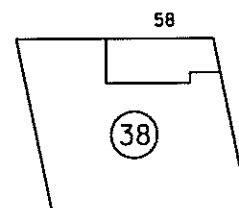
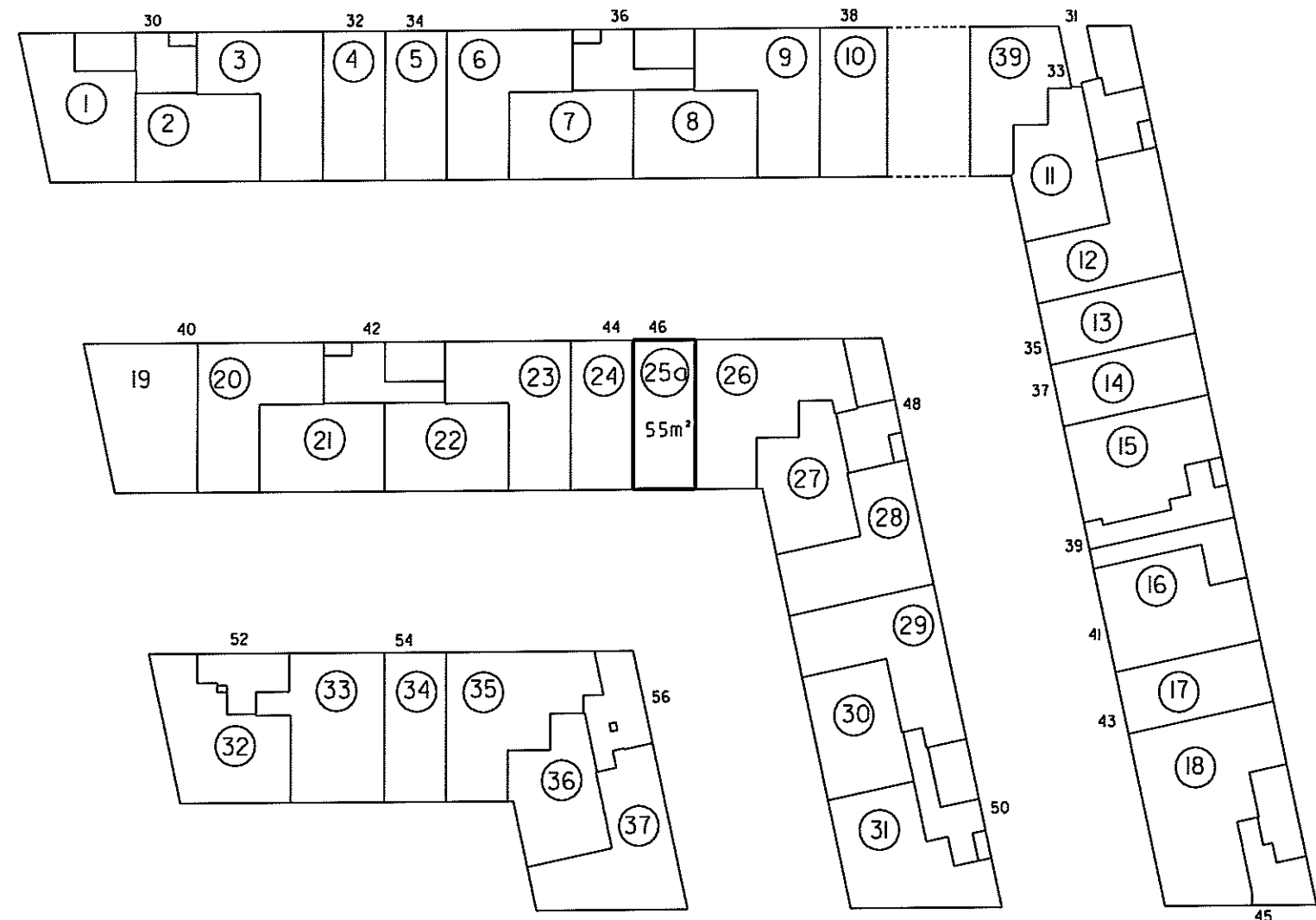

Stueplan 1:500

Ejerlejlighed nr. 25 af matr. nr. 2148ds

Ejerlav: Århus Bygrunde

Kommune: Aarhus

Adresse: Mariane Thomsens Gade 46

Ejerlejlighedens areal: 110 m²

Grænserne for ejerlejligheden er fremhævet med kraftige linier på etageplanerne.

Udfærdiget som bilag til anmeldelse om ejendommens opdeling i ejerlejligheder.

Dato: 01-02-2013

Ejerlejligheden består af:

a) beboelse 55 m²

b) beboelse 55 m²

110 m²

Landinspektør

4. For rum med skrævvægge er arealet beregnet i et plan 1,50 over gulv

2. Halv vægtykkelse mod anden ejerlejlighed
3. Hele vægtykkelsen mod fællesrum

I ejerlejlighedens areal er medregnet (jfr. boligministeriets cirkulære af 25/8 1977) I. Hele ydermuren

Landinspektørens navn, adresse og j.nr.: 6537 ab/hl

landinspektørfirmaet bøg & krabbe aps

rosensgade 36 • 8000 århus C • tlf. 86126388
e-mail: bk@bk-land.dk • fax. 86125070

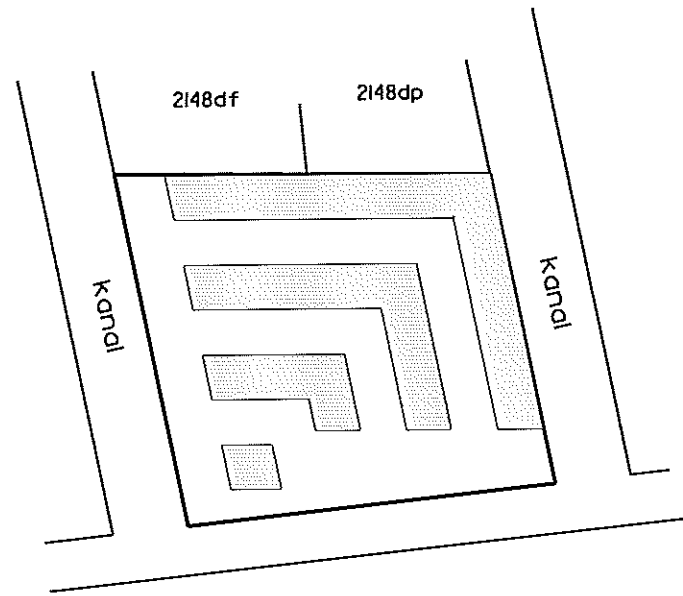

Århus Bugt

Oversigtskort 1:2000

Ejerlejlighed nr. 26 af matr. nr. 2148ds

Ejerslav: Århus Bygrunde
Kommune: Aarhus
Adresse: Mariane Thomsens Gade 48, st., lejlighed 3
Ejerlejlighedens areal: 99 m²

Grænserne for ejerlejligheden er fremhævet med kraftige linier på etageplanerne.

Udfærdiget som bilag til anmeldelse om ejendommens opdeling i ejerlejligheder.

Dato: 01-02-2013

P. M. B. S.
Landinspektør

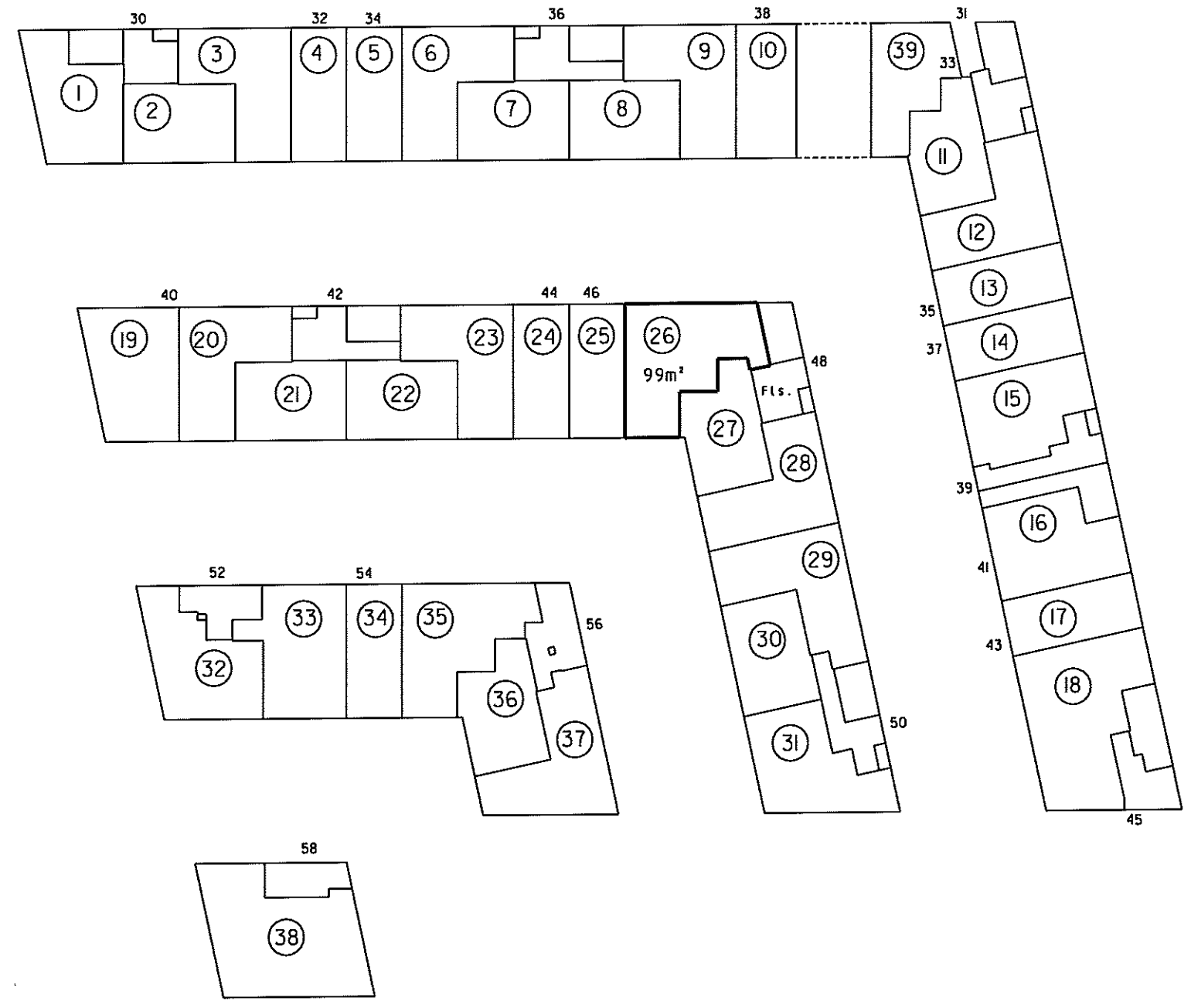

Stueplan 1:500

4. For rum med skråvægge er arealet beregnet 1 et plan 1,50 over gulv.

2. Halv vægtykkelse mod anden ejerlejlighed
3. Hele vægtykkelsen mod fællesrum

I ejerlejlighedens areal er medregnet (jfr. boligministeriets cirkulære af 25/8 1977) 1. Hele ydermuren

Landinspektørens navn, adresse og j. nr.: 6537 ab/hl

landinspektørfirmaet bøgh & krabbe aps

rosensgade 36 • 8000 århus C • tlf. 86126388
e-mail: bk@bk-land.dk • fax. 86125070

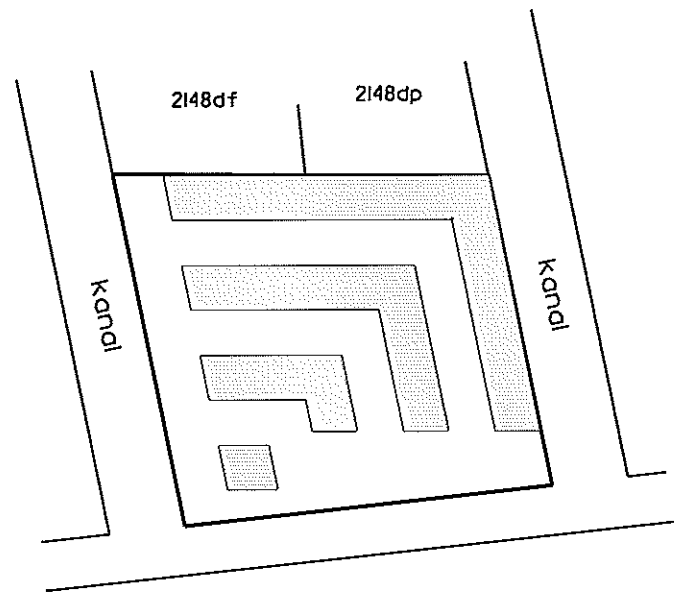

Århus Bugt

Oversigtskort 1:2000

Ejerlejlighed nr. 27 af matr. nr. 2148ds

Ejerlav: Århus Bygrunde

Kommune: Aarhus

Adresse: Mariane Thomsens Gade 48, st., lejlighed 2

Ejerlejlighedens areal: 65 m²

Grænserne for ejerlejligheden er fremhævet med kraftige linjer på etageplanerne.

Udfærdiget som bilag til anmeldelse om ejendommens opdeling i ejerlejligheder.

Dato: 01-02-2013

Landinspektør

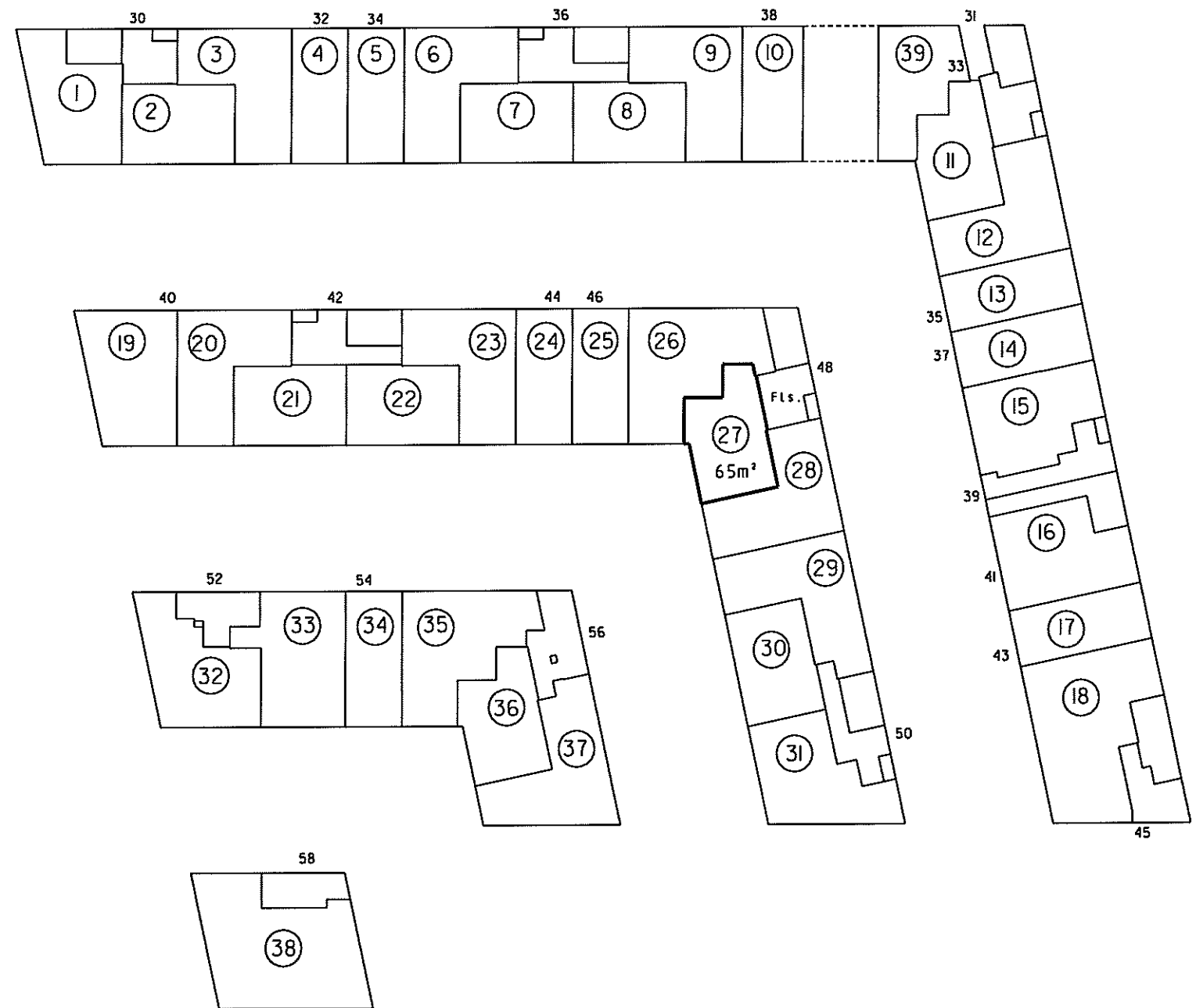

Stueplan 1:500

4. For rum med skræbvege er aredlet beregnet i et plan 1:50 over gulv.

2. Hølv vegtykkelse mod anden ejerlejlighed
3. Hele vegtykkelsen mod fellesrum

Ejerlejlighedens areal er medregnet (jfr. boligministeriets cirkulære af 25/8 1977):
1. Hele ydermuren

Landinspektørens navn, adresse og j.nr.: 6537 ab/hl

landinspektørfirmaet bøgh & krabbe ops

rosensgade 36 • 8000 århus C • tlf. 86126388

e-mail: bk@bk-land.dk • fax. 86125070

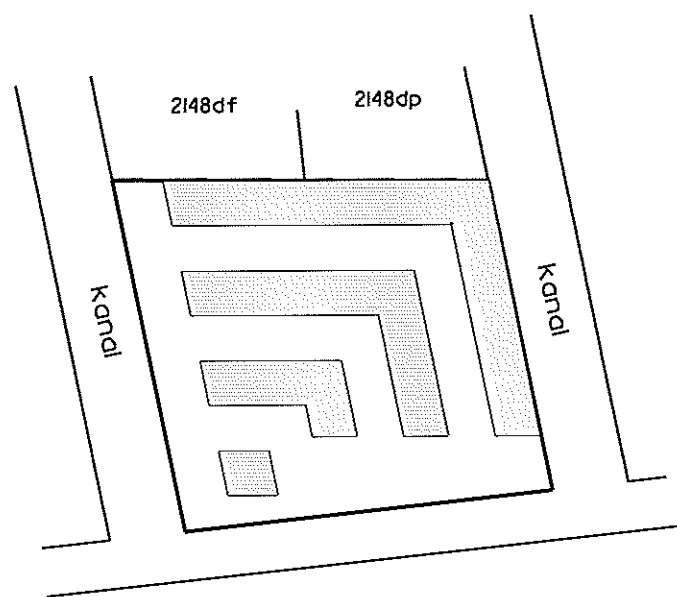

Århus Bugt

Overigtskort 1:2000

Ejerlejlighed nr. 28 af matr. nr. 2148ds

Ejerlav: Århus Bygrunde

Kommune: Aarhus

Adresse: Mariane Thomsens Gade 48, st., lejlighed I

Ejerlejlighedens areal: 78 m²

Grænserne for ejerlejligheden er fremhævet med kraftige linjer på etageplanerne.

Udfærdiget som bilag til anmeldelse om ejendommens opdeling i ejerlejligheder.

Dato: 01-02-2013

Landinspektør

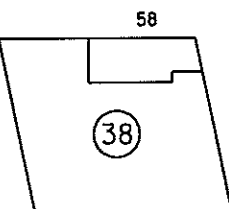
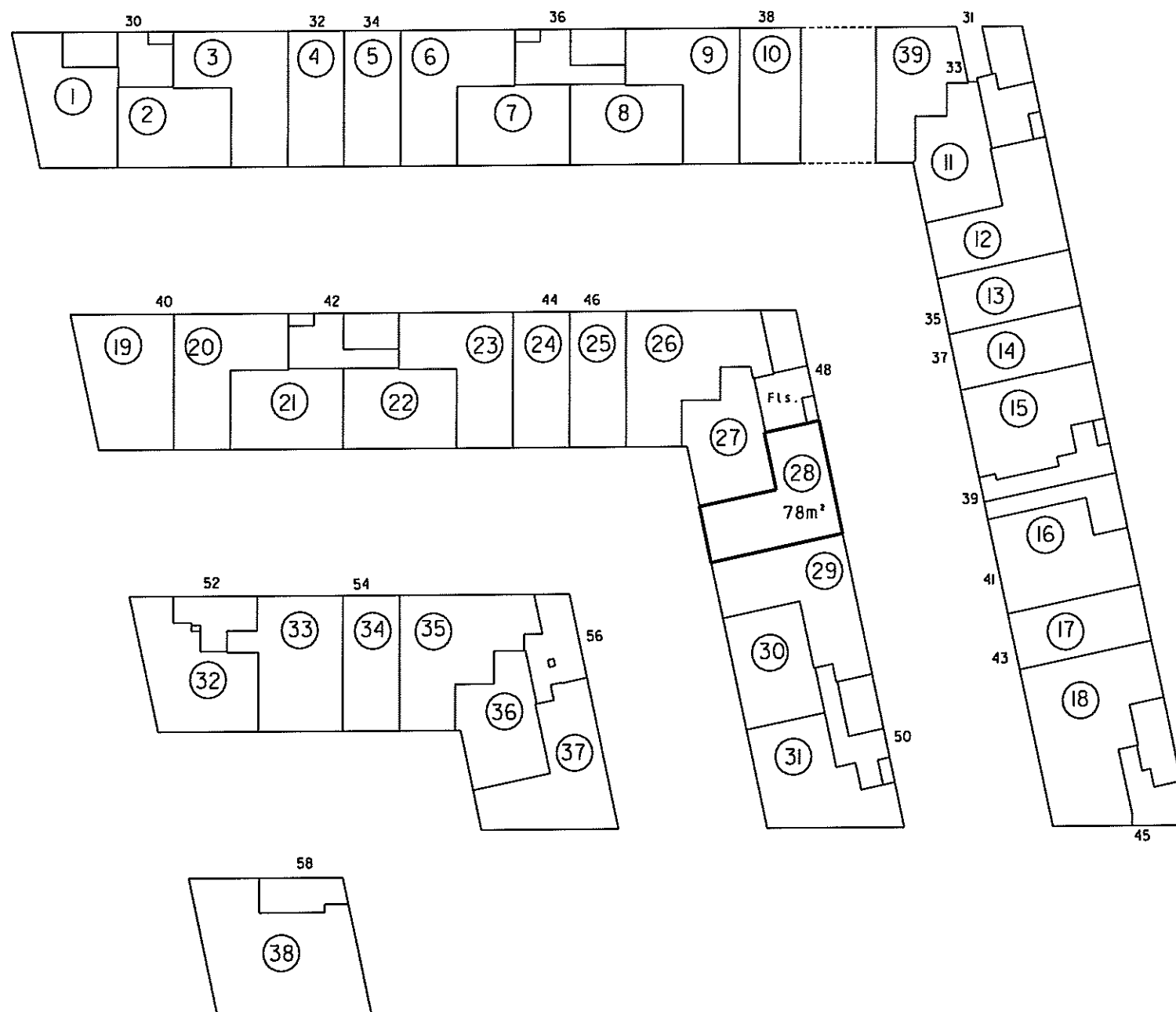

Stueplan 1:500

4. For rum med skråvægge er arealet beregnet i et plan 1,50 over gulv.

2. Halv vegtykkelse mod anden ejerlejlighed
3. Hele vegtykkelsen mod fællesrum

I ejerlejlighedens areal er medregnet (jfr. boligministeriets cirkulære af 25/8 1977) i hele ydermuren

Landinspektørens navn, adresse og j.nr.: 6537 ab/hl

landinspektørfirmaet bøgh & krabbe aps

rosensgade 36 • 8000 århus C • tlf. 86126388
e-mail: bk@bk-land.dk • fax. 86125070

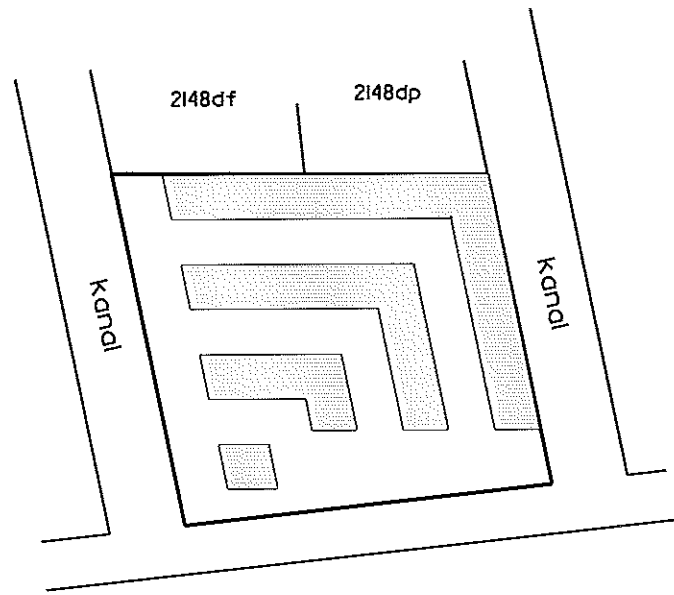

Århus Bugt

Oversigtskort 1:2000

Ejerlejlighed nr. 29 af matr. nr. 2148ds

Ejerlav: Århus Bygrunde

Kommune: Aarhus

Adresse: Mariane Thomsens Gade 50, st., lejlighed 3

Ejerlejlighedens areal: 87 m²

Grænserne for ejerlejligheden er fremhævet med kraftige linier på etageplanerne.

Udfærdiget som bilag til anmeldelse om ejendommens opdeling i ejerlejligheder.

Dato: 01-02-2013

Landinspektør

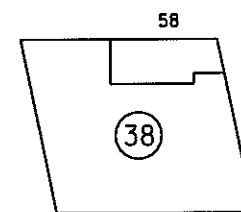
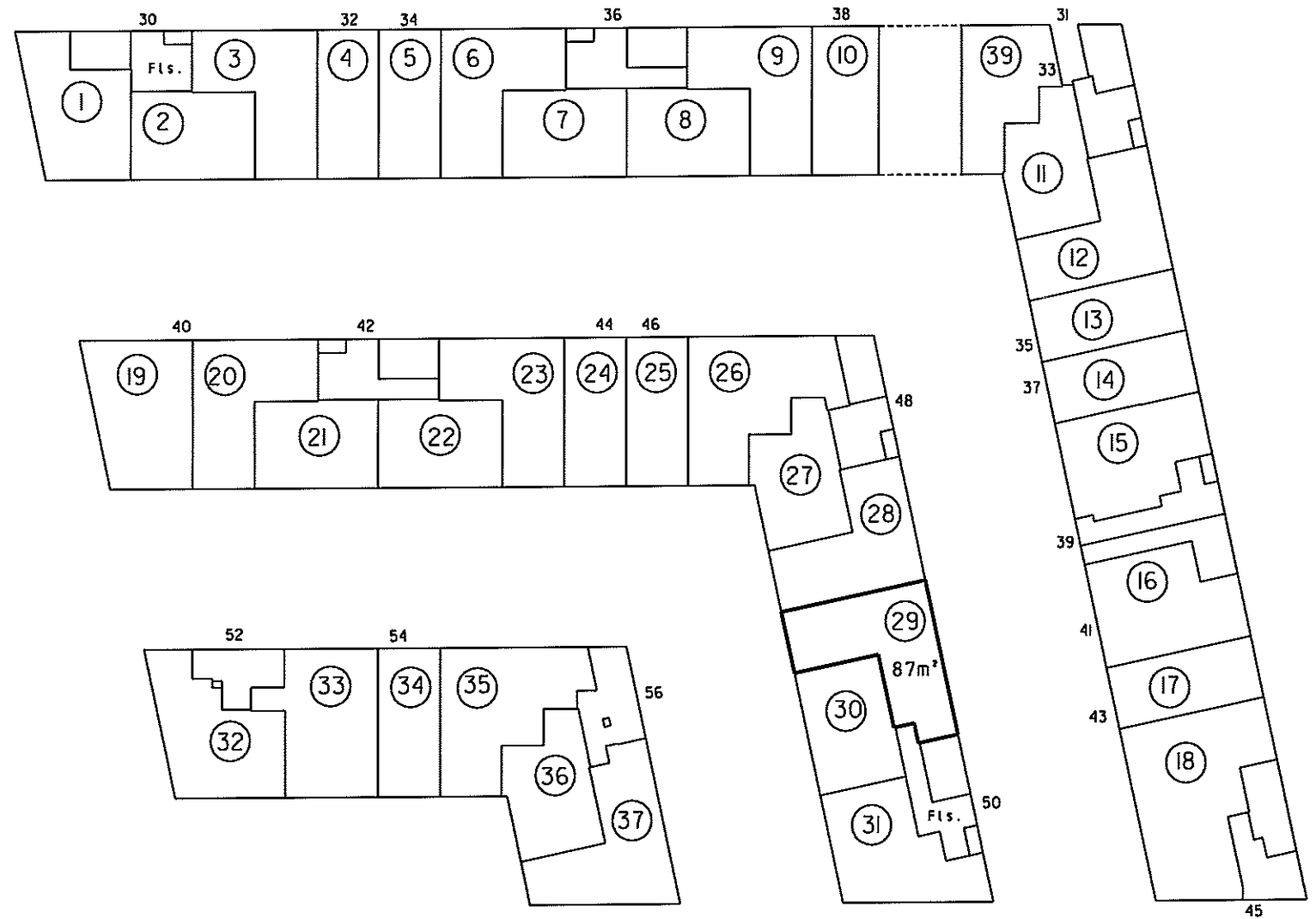

Stueplan 1:500

4. For rum med skrøvedge er arealet beregnet i et plan 1,50 over gulv.

2. Hav vægtykkelse mod anden ejerlejlighed
3. Hele vægtykkelsen mod fællesrum

I ejerlejlighedens areal er medregnet (jfr. boligministeriets cirkulære af 25/8 1977)
1. Hele ydermuren

Landinspektørens navn, adresse og J.nr.: 6537 ab/hl

landinspektørfirmaet bøgh & krabbe aps
rosensgade 36 • 8000 århus C • tlf. 86126388
e-mail: bk@bk-land.dk • fax. 86125070

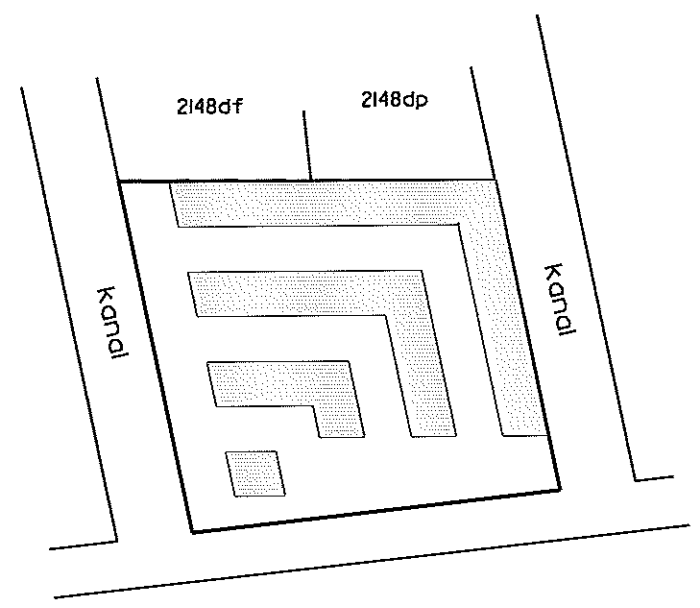

Århus Bugt

Oversigtskort 1:2000

Ejerlejlighed nr. 30 af matr. nr. 2148ds

Ejerlav: Århus Bygrunde
Kommune: Aarhus
Adresse: Mariane Thomsens Gade 50, st., lejlighed 2
Ejerlejlighedens areal: 64 m²

Grænserne for ejerlejligheden er fremhævet med kraftige linier på etageplanerne.

Udfærdiget som bilag til anmeldelse om ejendommens opdeling i ejerlejligheder.

Dato: 01-02-2013

Landinspektør

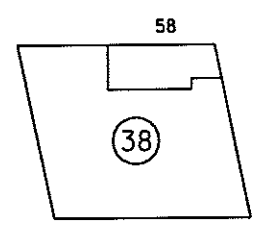
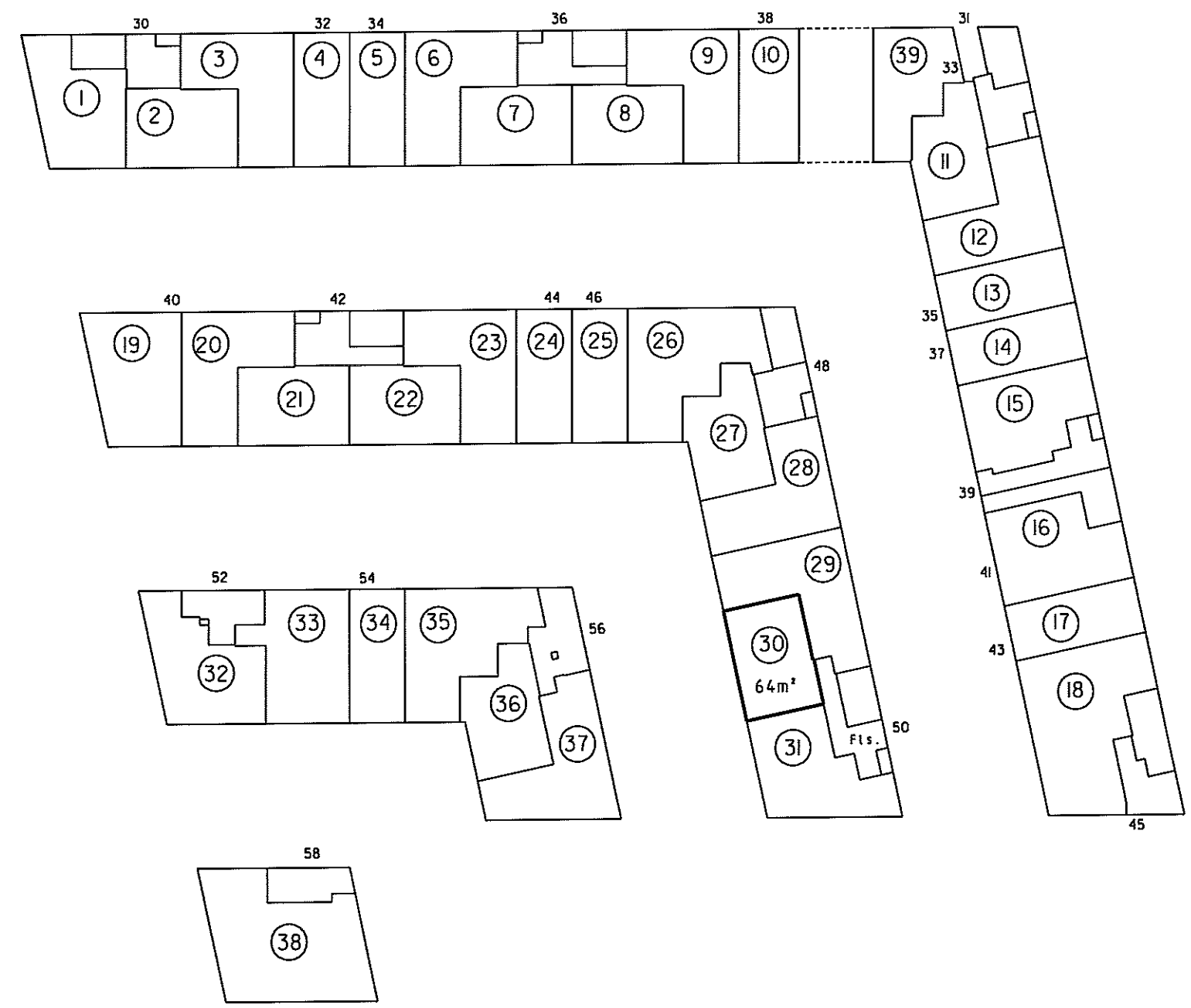

Stueplan 1:500

4. For rum med skrævvægge er arealet beregnet i et plan 1:50 over gulv

2. Halv vegtykkelse mod anden ejerlejlighed
3. Hele vegtykkelsen mod fællesrum

I ejerlejlighedens areal er medregnet (jfr. boligministeriets cirkulære af 25/8 1977) 1. Hele ydermuren

Landinspektørens navn, adresse og j. nr.: 6537 ab/hl
landinspektørfirmaet bøg & krabbe aps
rosensgade 36 • 8000 århus C • tlf. 86126388
e-mail: bk@bk-land.dk • fax. 86125070

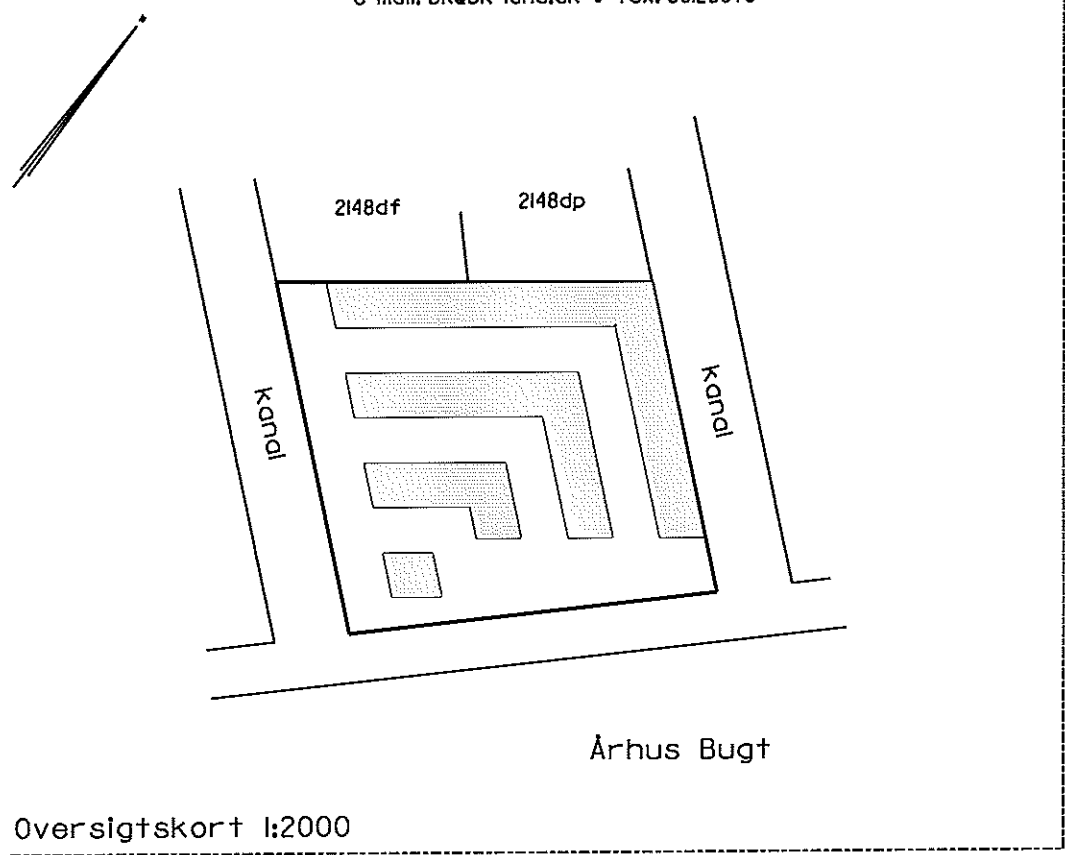

Oversigtskort 1:2000

Ejerlejlighed nr. 31 af matr. nr. 2148ds

Ejerlav: Århus Bygrunde
Kommune: Aarhus
Adresse: Mariane Thomsens Gade 50, st. lejlighed I
Ejerlejlighedens areal: 82 m²

Grænserne for ejerlejligheden er fremhævet med kraftige linjer på etageplanerne.

Udfærdiget som bilag til anmeldelse om ejendommens opdeling i ejerlejligheder.

Dato: 01-02-2013

P. Bøg
Landinspektør

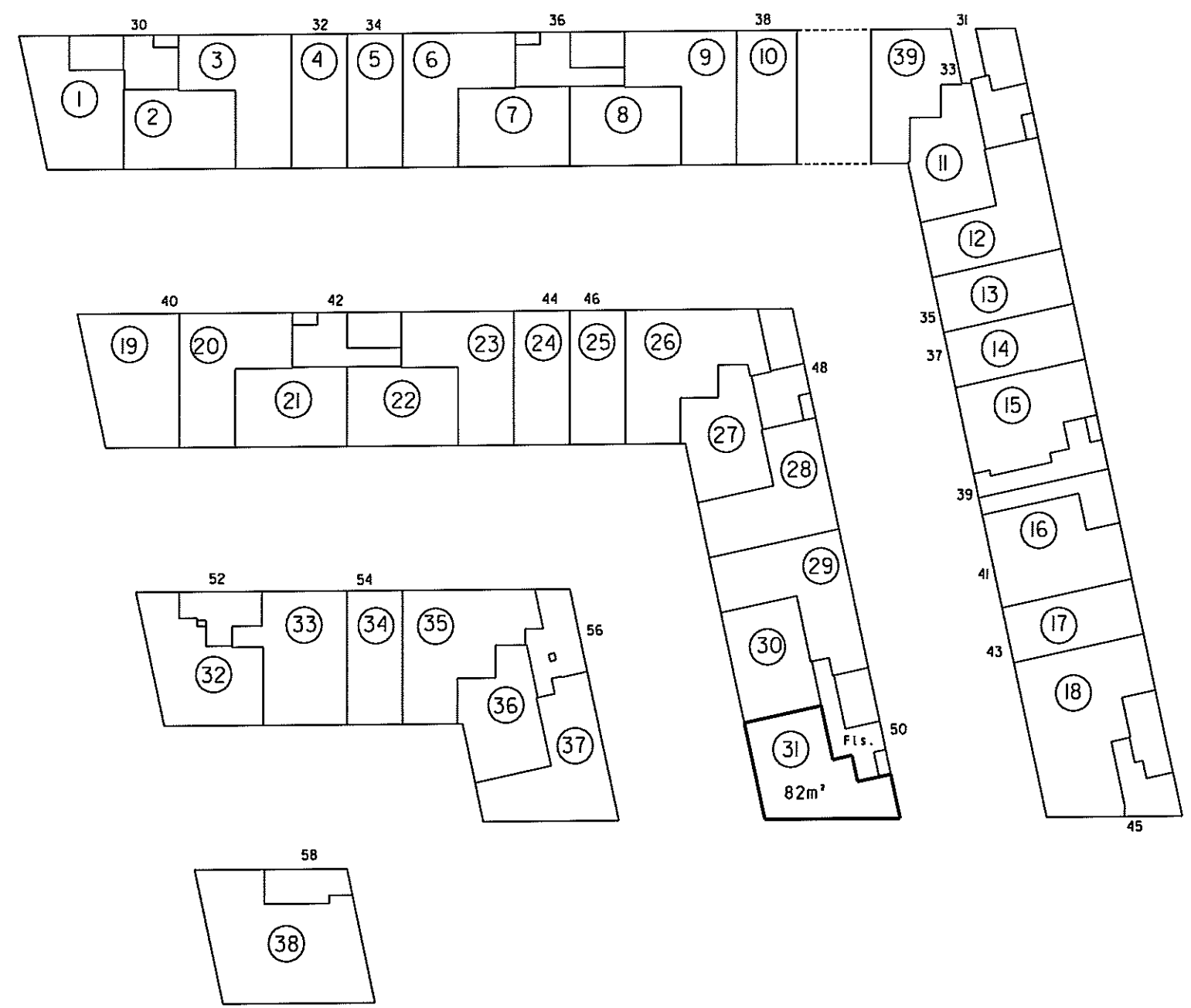

Stueplan 1:500

4. For rum med skråvægge er arealet beregnet i et plan 1,50 over gulv

2. Halv vægtykkelse mod anden ejerlejlighed
3. Hele vægtykkelsen mod fællesrum

Ejerlejlighedens areal er medregnet (jfr. boligministeriets cirkulære af 25/8 1977) i hele ydermuren

Landinspektørens navn, adresse og j.nr.: 6537 ab/hl

landinspektørfirmaet bøgh & krabbe aps

rosensgade 36 • 8000 århus C • tlf. 86126388
e-mail: bk@bk-land.dk • fax. 86125070

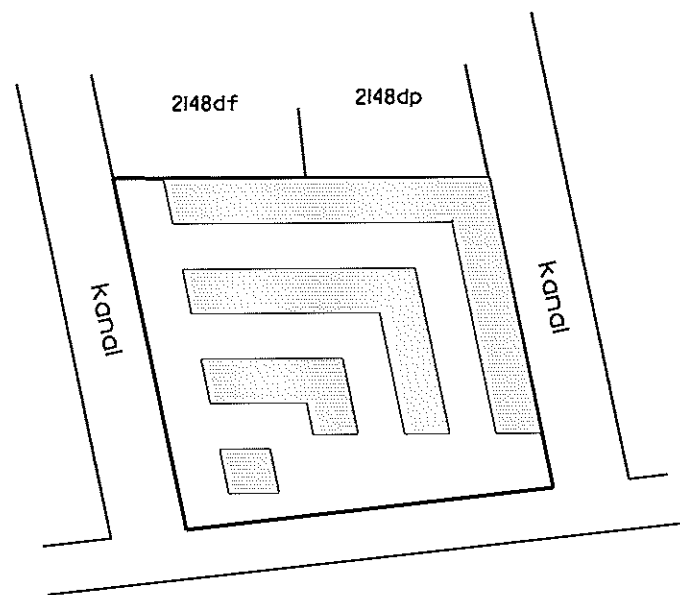

Århus Bugt

Oversigtskort 1:2000

Ejerlejlighed nr. 32 af matr. nr. 2148ds

Ejerlav: Århus Bygrunde

Kommune: Aarhus

Adresse: Mariane Thomsens Gade 52, st., lejlighed 2

Ejerlejlighedens areal: 82 m²

Grænserne for ejerlejligheden er fremhævet med kraftige linier på etageplanerne.

Udfærdiget som bilag til anmeldelse om ejendommens opdeling i ejerlejligheder.

Dato: 01-02-2013

Landinspektør

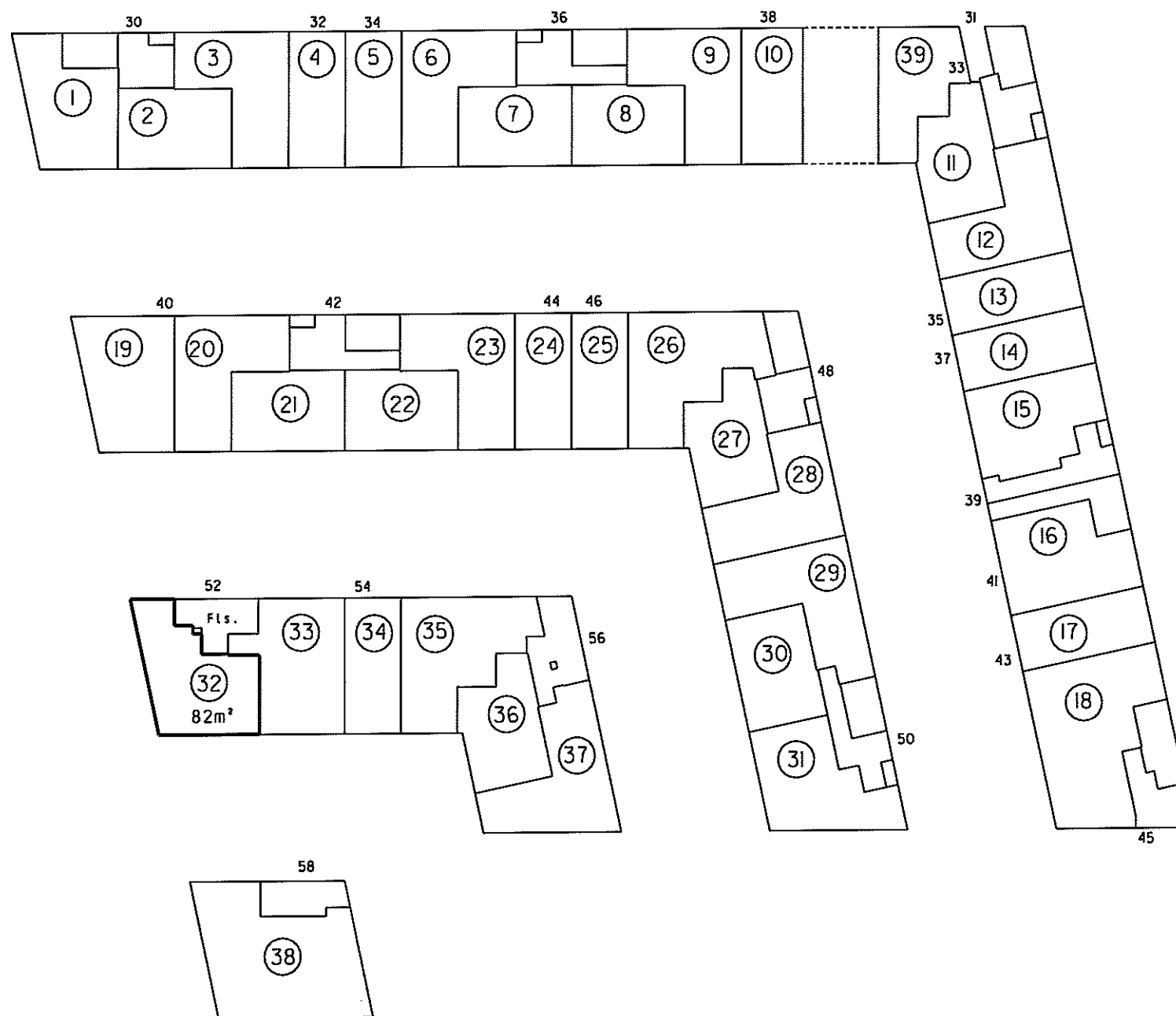

Stueplan 1:500

4. For rum med skrævvægge er arealet beregnet i et plan 1,50 over gulv.

2. Halv vegtykkelse mod anden ejerlejlighed
3. Hele vegtykkelsen mod fællesrum

Ejerlejlighedens areal er medregnet i jfr. boligministeriets cirkulære af 25/8 1977 i hele ydermuren

Landinspektørens navn, adresse og j. nr.: 6537 ab/hl

landinspektørfirmaet bøgh & krabbe aps

rosensgade 36 • 8000 århus C • tlf. 86126388

e-mail: bk@bk-land.dk • fax. 86125070

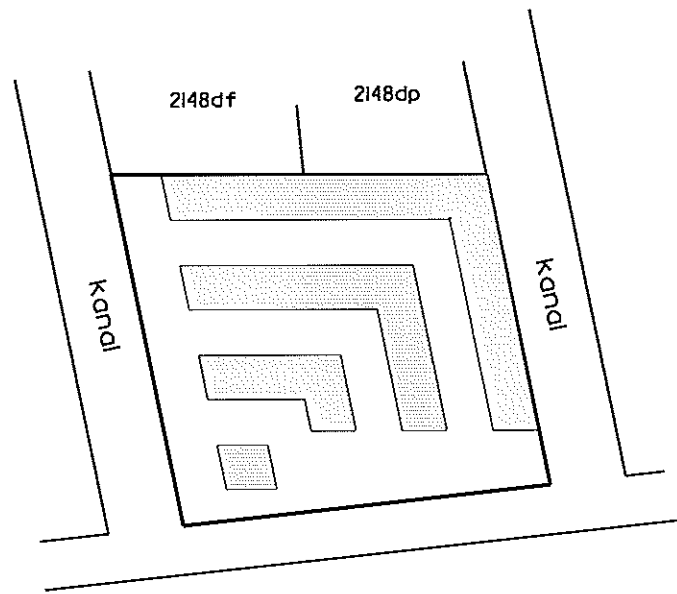

Århus Bugt

Oversigtskort 1:2000

Ejerlejlighed nr. 33 af matr. nr. 2148ds

Ejerlav: Århus Bygrunde

Kommune: Aarhus

Adresse: Mariane Thomsens Gade 52, st., lejlighed I

Ejerlejlighedens areal: 87 m²

Grænserne for ejerlejligheden er fremhævet med kraftige linier på etageplanerne.

Udfærdiget som bilag til anmeldelse om ejendommens opdeling i ejerlejligheder.

Dato: 01-02-2013

Landinspektør

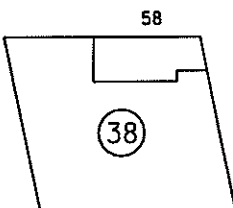
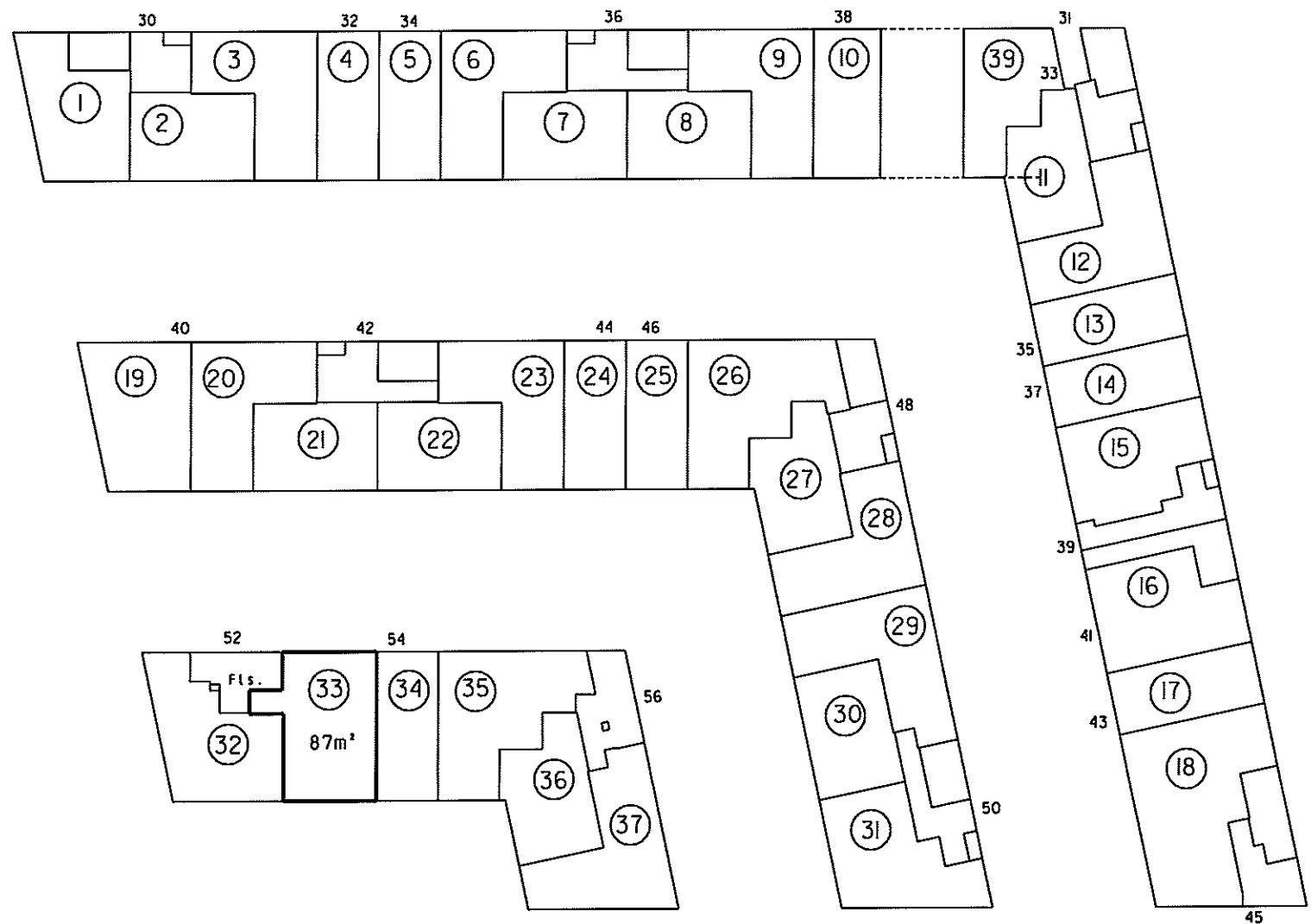

Stueplan 1:500

4. For rum med skrøbvegge er arealet beregnet i et plan 1,50 over gulv.

2. Hølv vægtykkelse mod anden ejerlejlighed
3. Hele vægtykkelsen mod fællesrum

i ejerlejlighedens areal er medregnet (jfr. boligministeriets cirkulære af 25/8 1977) i. Hele ydermuren

Landinspektørens navn, adresse og J.nr.: 6537 ab/hl

landinspektørfirmaet bøgh & krabbe aps

rosensgade 36 • 8000 århus C • tlf. 86126388

e-mail: bk@bk-land.dk • fax. 86125070

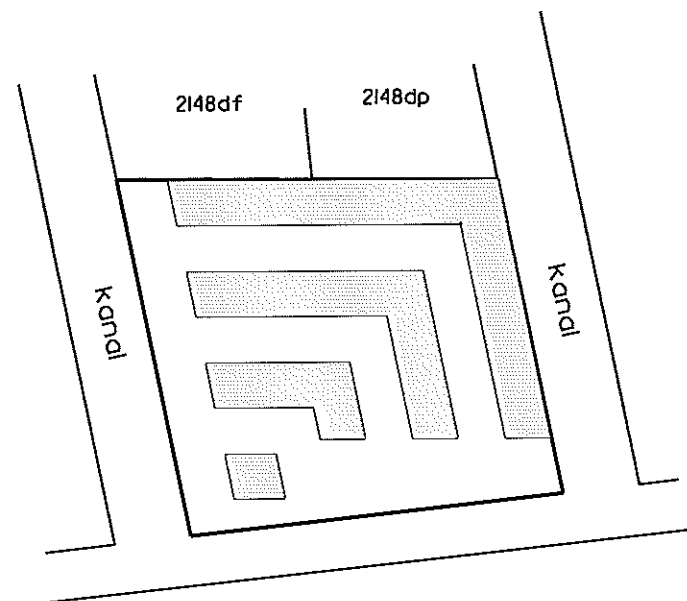
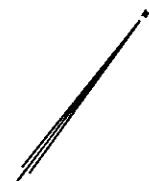

Århus Bugt

Oversigtskort 1:2000

Ejerlejlighed nr. 34 af matr. nr. 2148ds

Ejerlav: Århus Bygrunde

Kommune: Aarhus

Adresse: Mariane Thomsens Gade 54

Ejerlejlighedens areal: 55 m²

Grænserne for ejerlejligheden er fremhævet med kraftige linier på etageplanerne.

Udfærdiget som bilag til anmeldelse om ejendommens opdeling i ejerlejligheder.

Dato: 01-02-2013

Landinspektør

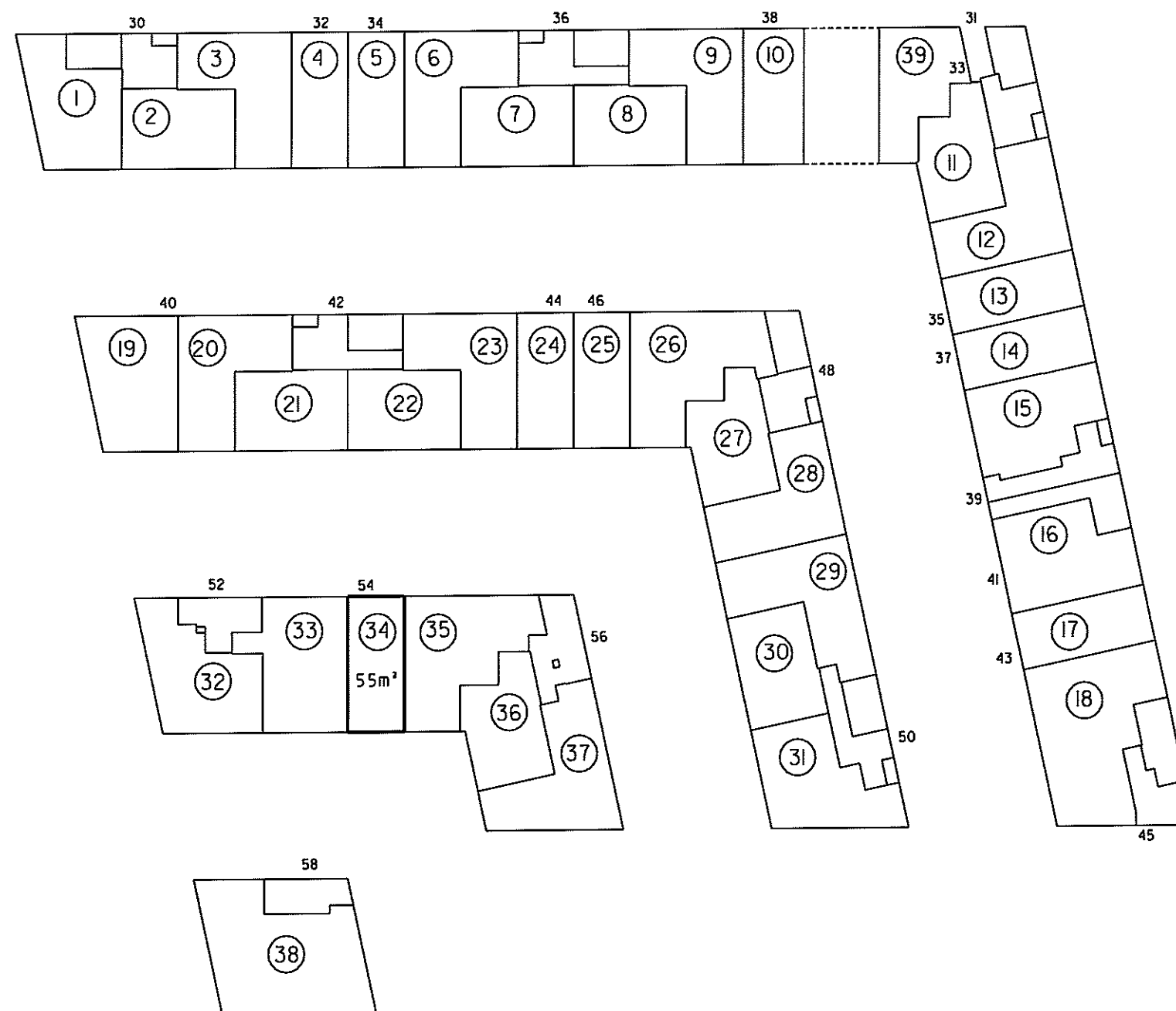

Stueplan 1:500

4. For rum med skråvægge er arealet beregnet i et plan 1,50 over gulv.

2. Hav vægtykkelse mod anden ejerlejlighed
3. Hele vægtykkelsen mod fællesrum

I ejerlejlighedens areal er medregnet (jfr. boligministeriets cirkulære af 25/8 1977):
1. Hele ydermuren

Landinspektørens navn, adresse og J.nr.: 6537 ab/hl

landinspektørfirmaet bøg & krabbe ops

rosensgade 36 • 8000 århus C • tlf. 86126388

e-mail: bk@bk-land.dk • fax. 86125070

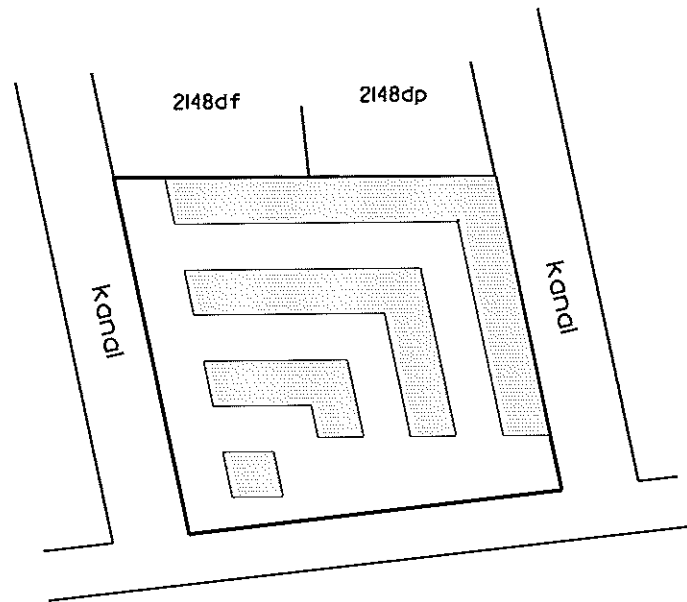

Århus Bugt

Overigtskort 1:2000

Ejerlejlighed nr. 35 af matr. nr. 2148ds

Ejerlav: Århus Bygrunde

Kommune: Aarhus

Adresse: Marlane Thomsens Gade 56, st., lejlighed 3

Ejerlejlighedens areal: 95 m²

Grænserne for ejerlejligheden er fremhævet med kraftige linier på etageplanerne.

Udfærdiget som bilag til anmeldelse om ejendommens opdeling i ejerlejligheder.

Dato: 01-02-2013

Landinspektør

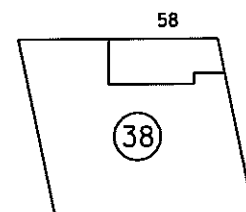
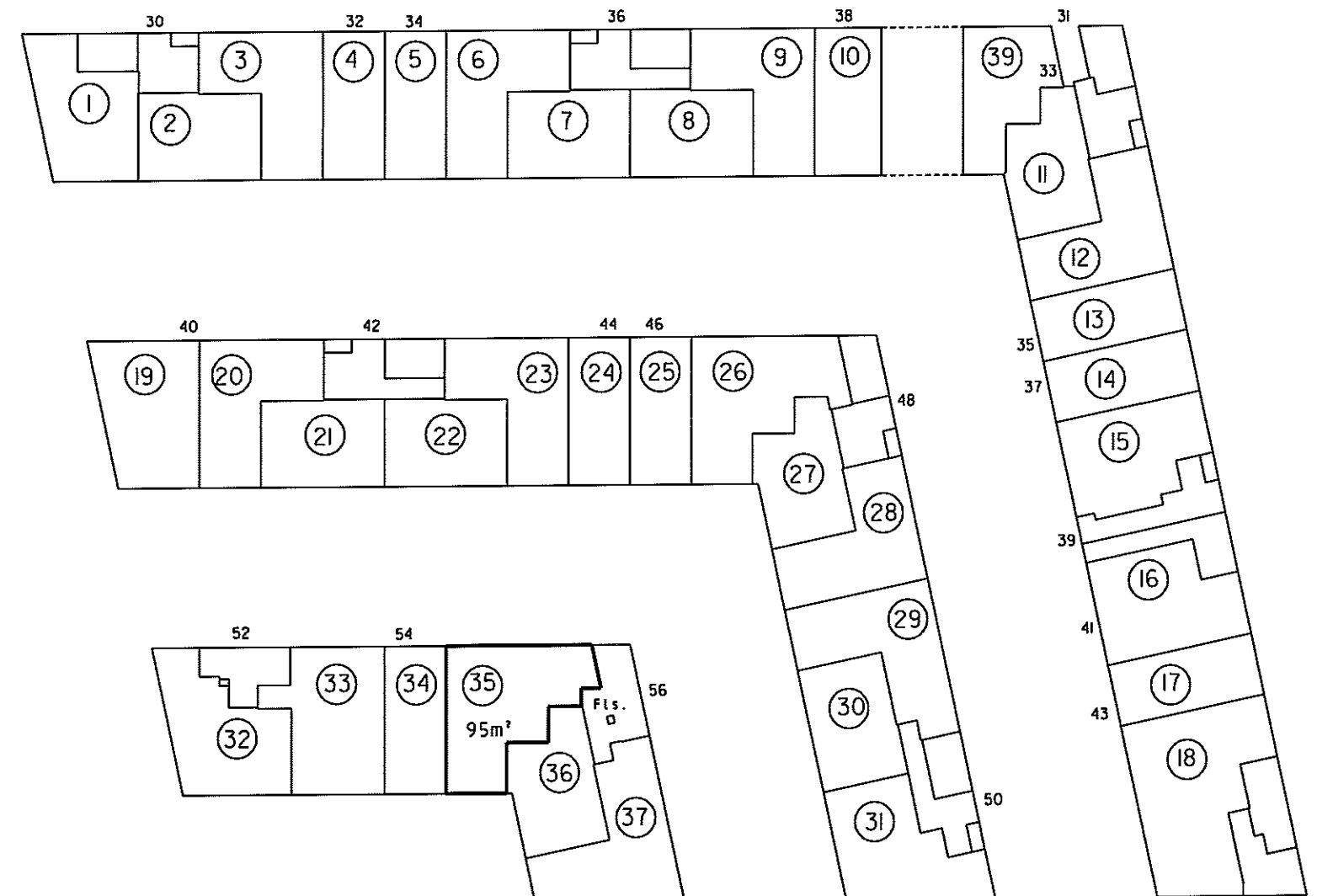

Stueplan 1:500

4. For rum med skråvægge er arealet beregnet i et plan 1,50 over gulv.

2. Halv vegtykkelse mod anden ejerlejlighed
3. Hele vegtykkelsen mod fællesrum

Ejerlejlighedens areal er medregnet (jfr. boligministeriets cirkulære af 25/8 1977)
i hele ydermuren

Landsinspektørens navn, adresse og j.nr.: 6537 ab/hl

landinspektørfirmaet bøgh & krabbe aps

rosensgade 36 • 8000 århus C • tlf. 86126388
e-mail: bk@bk-land.dk • fax. 86125070

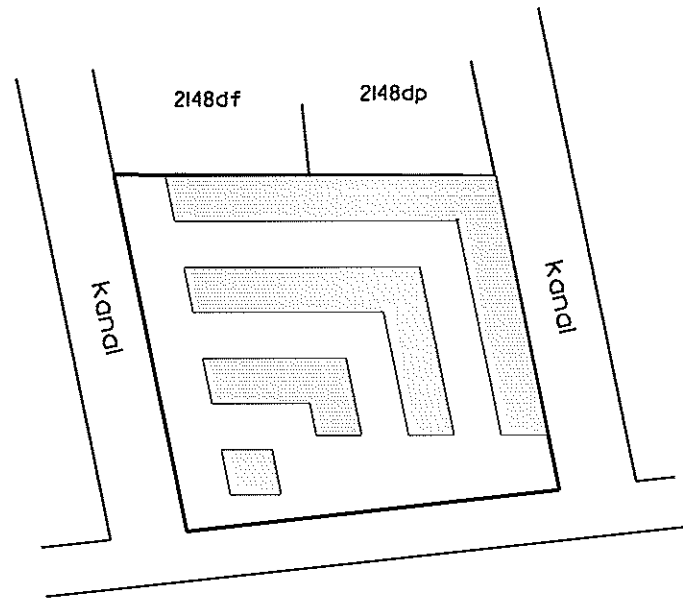

Århus Bugt

Oversigtskort 1:2000

**Ejerlejlighed nr. 36
af matr. nr. 2148ds**

Ejerlav: Århus Bygrunde

Kommune: Aarhus

Adresse: Mariane Thomsens Gade 56, st., lejlighed 2

Ejerlejlighedens areal: 65 m²

Grænserne for ejerlejligheden er fremhævet med kraftige linjer på etageplanerne.

Udfærdiget som bilag til anmeldelse om ejendommens opdeling i ejerlejligheder.

Dato: 01-02-2013

Landsinspektør

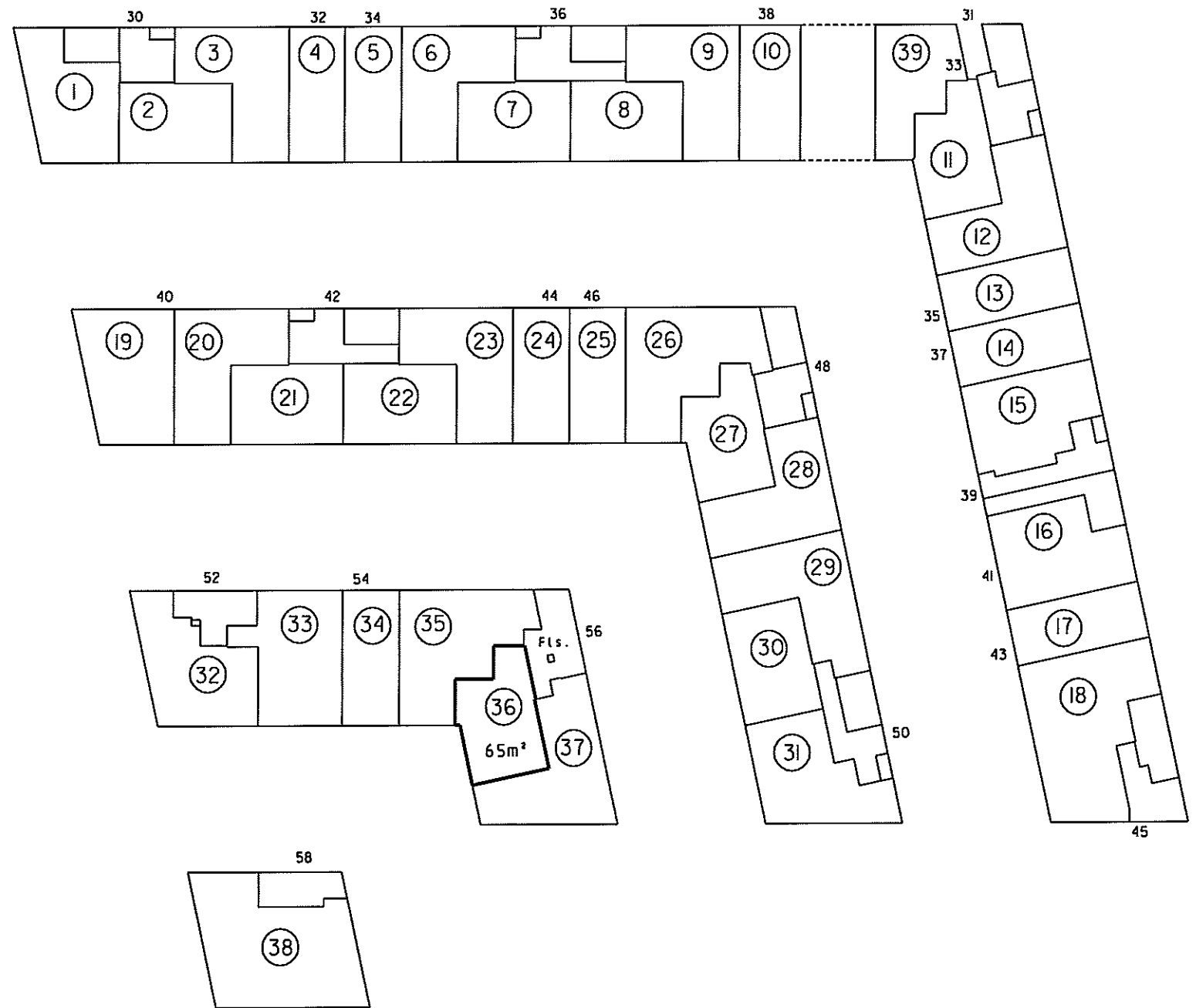

Stueplan 1:500

4. For rum med skrævvægge er arealet beregnet i et plan 1:50 over gulv.

2. Halv vægtykkelse mod anden ejerlejlighed
3. Hele vægtykkelsen mod fællesrum

i ejerlejlighedens areal er medregnet (jfr. boligministeriets cirkulære af 25/8 1977) i. Hele ydermuren

Landinspektørens navn, adresse og j.nr.: 6537 ab/hl

landinspektørfirmaet bøgh & krabbe aps

rosensgade 36 • 8000 århus C • tlf. 86126388

e-mail: bk@bk-land.dk • fax. 86125070

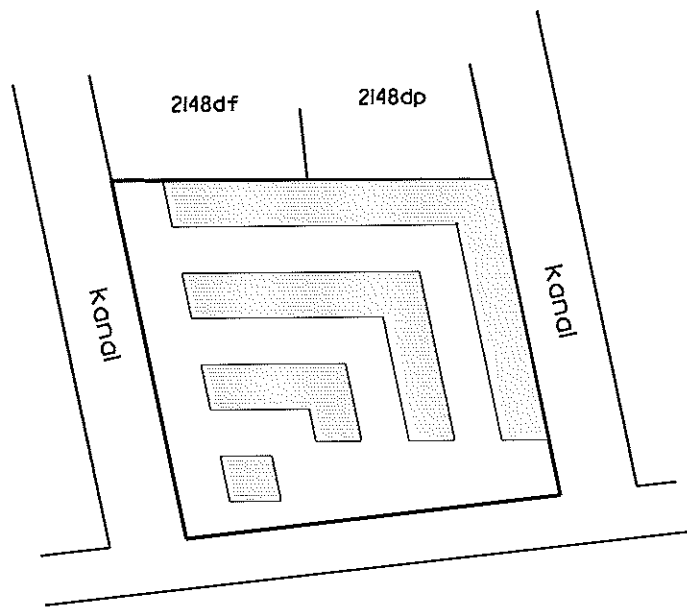

Århus Bugt

Overigtskort 1:2000

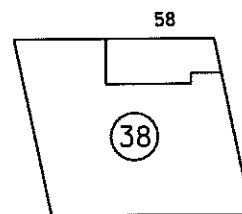
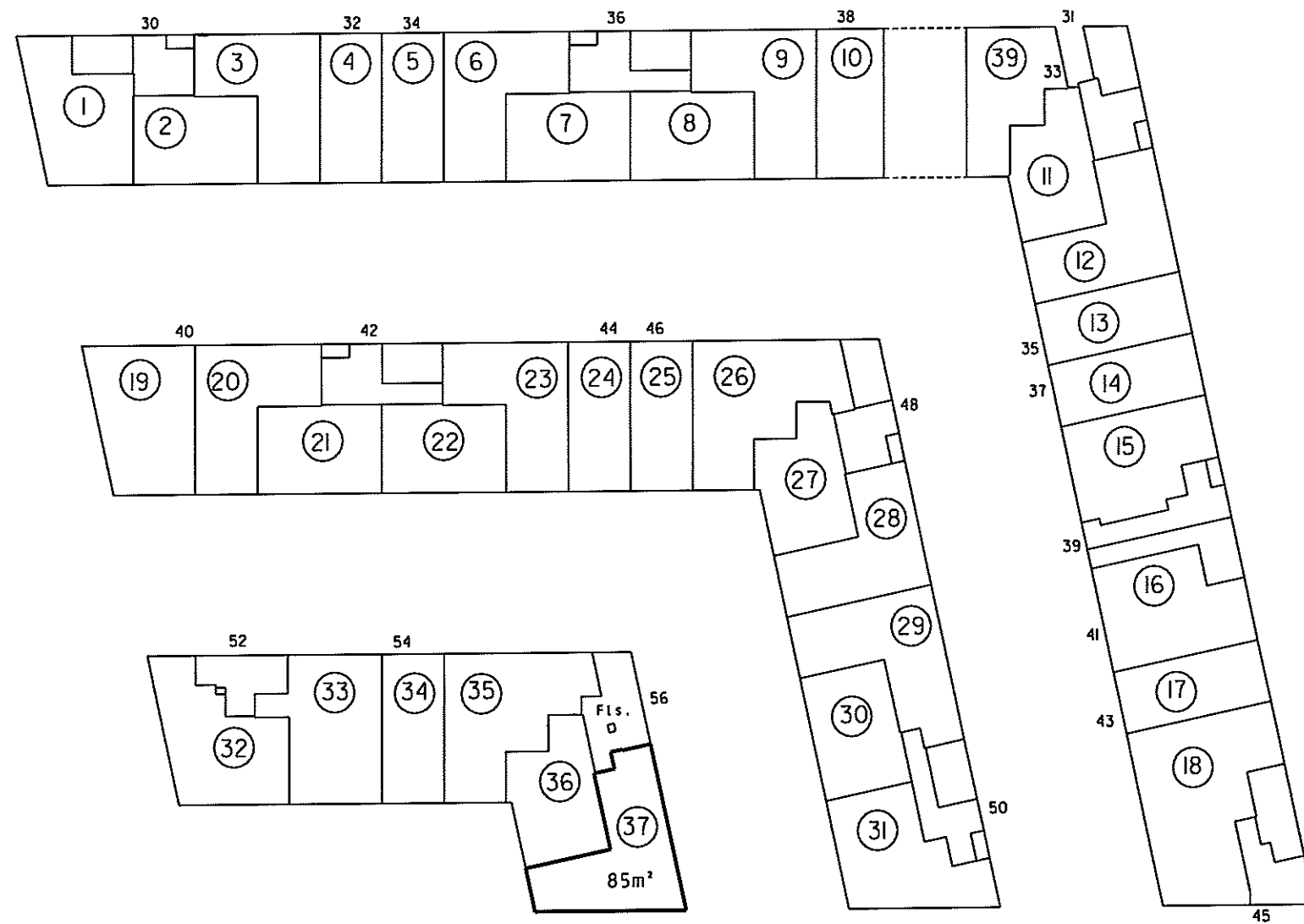

Stueplan 1:500

Ejerlejlighed nr. 37 af matr. nr. 2148ds

Ejerlav: Århus Bygrunde

Kommune: Aarhus

Adresse: Mariane Thomsens Gade 56, st., lejlighed 1

Ejerlejlighedens areal: 85 m²

Grænserne for ejerlejligheden er fremhævet med kraftige linier på etageplanerne.

Udfærdiget som bilag til anmeldelse om ejendommens opdeling i ejerlejligheder.

Dato: 01-02-2013

Landinspektør

4. For rum med skråvægge er arealet beregnet i et plan 1,50 over gulv.

2. Halv vegtykkelse mod anden ejerlejlighed
3. Hele vegtykkelsen mod fællesrum

I ejerlejlighedens areal er medregnet
1/4 af boligministeriets cirkulære af 25/8 1977
i hele ydermuren

Landinspektørens navn, adresse og J.nr.: 6537 ab/hi

landinspektørfirmaet bøgh & krabbe aps

rosensgade 36 • 8000 århus C • tlf. 86126388

e-mail: bk@bk-land.dk • fax. 86125070

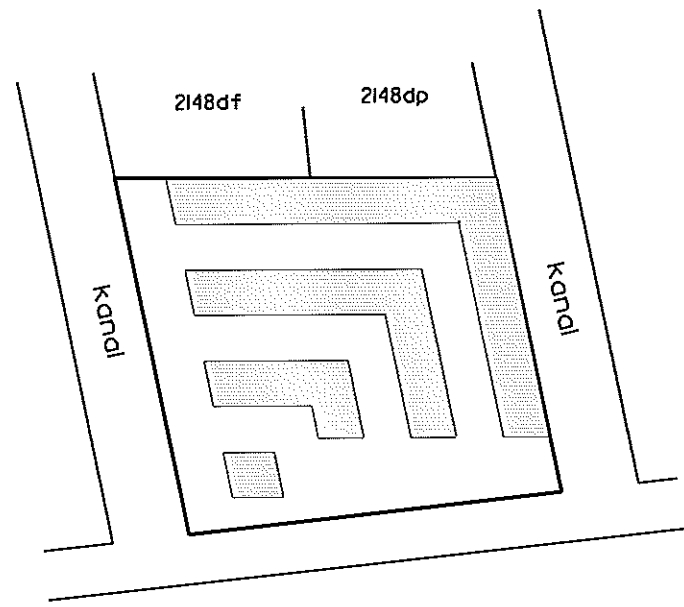

Århus Bugt

Overigtskort 1:2000

Ejerlejlighed nr. 38 af matr. nr. 2148ds

Ejerlav: Århus Bygrunde

Kommune: Aarhus

Adresse: Mariane Thomsens Gade 58, st.

Ejerlejlighedens areal: 129 m²

Grænserne for ejerlejligheden er fremhævet med kraftige linier på etageplanerne.

Udfærdiget som bilag til anmeldelse om ejendommens opdeling i ejerlejligheder.

Dato: 01-02-2013

Landinspektør

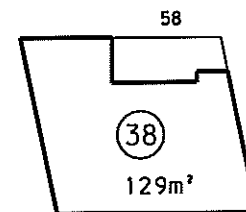
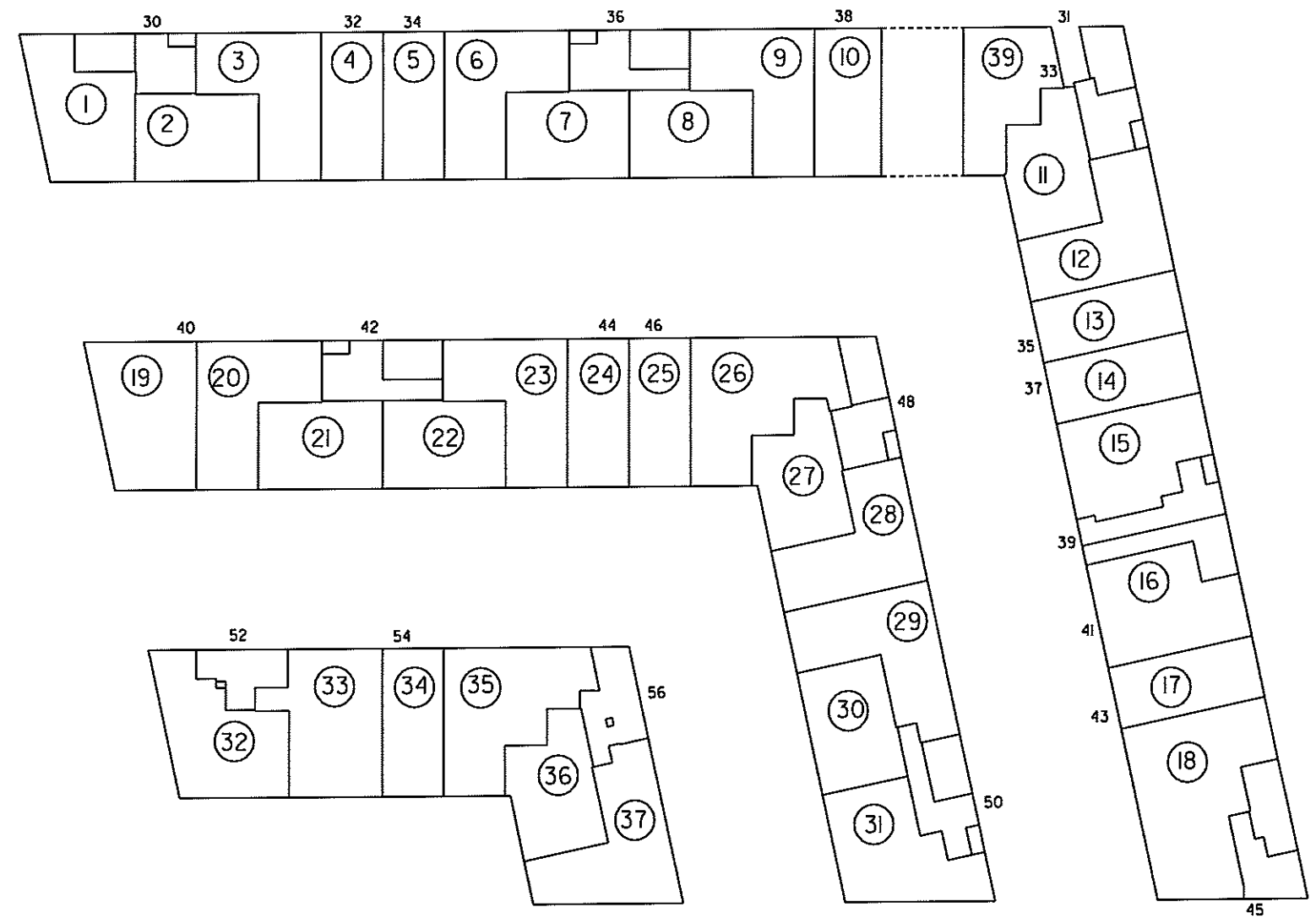

Stueplan 1:500

4. For rum med skråvægge er arealet beregnet i et plan 1,50 over gulv.

2. Halv vægtykkelse mod anden ejerlejlighed
3. Hele vægtykkelsen mod fællesrum

I ejerlejlighedens areal er medregnet fjrr.-boligministeriets cirkulære af 25/8 1977 i. Hele ydermuren

Landinspektørens navn, adresse og j.nr.: 6537 ab/hl

landinspektørfirmaet bøgh & krabbe aps

rosensgade 36 • 8000 århus C • tlf. 86126388
e-mail: bk@bk-land.dk • fax. 86125070

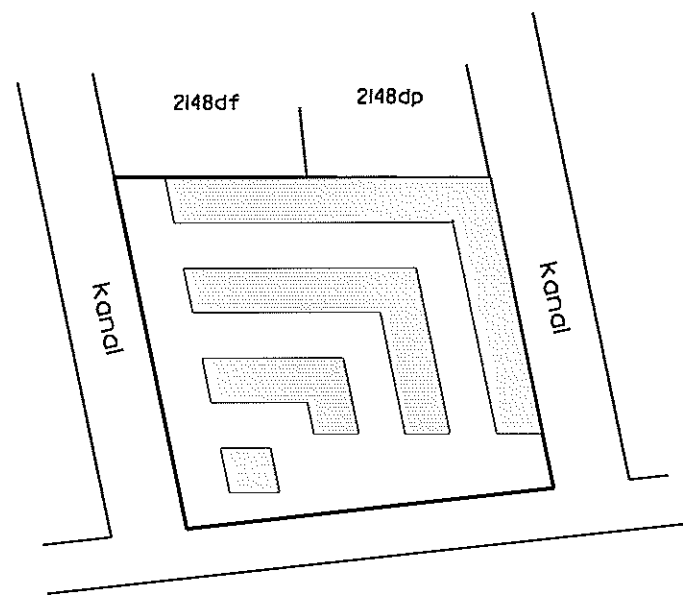

Århus Bugt

Oversigtskort 1:2000

**Ejerlejlighed nr. 39
af matr. nr. 2148ds**

Ejerlav: Århus Bygrunde
Kommune: Aarhus
Adresse: Mariane Thomsens Gade 33
Ejerlejlighedens areal: 64 m²

Grænserne for ejerlejligheden er fremhævet med kraftige linjer på etageplanerne.

Udfærdiget som bilag til anmeldelse om ejendommens opdeling i ejerlejligheder.

Dato: 01-02-2013

Landinspektør

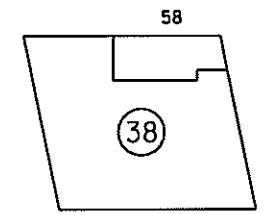
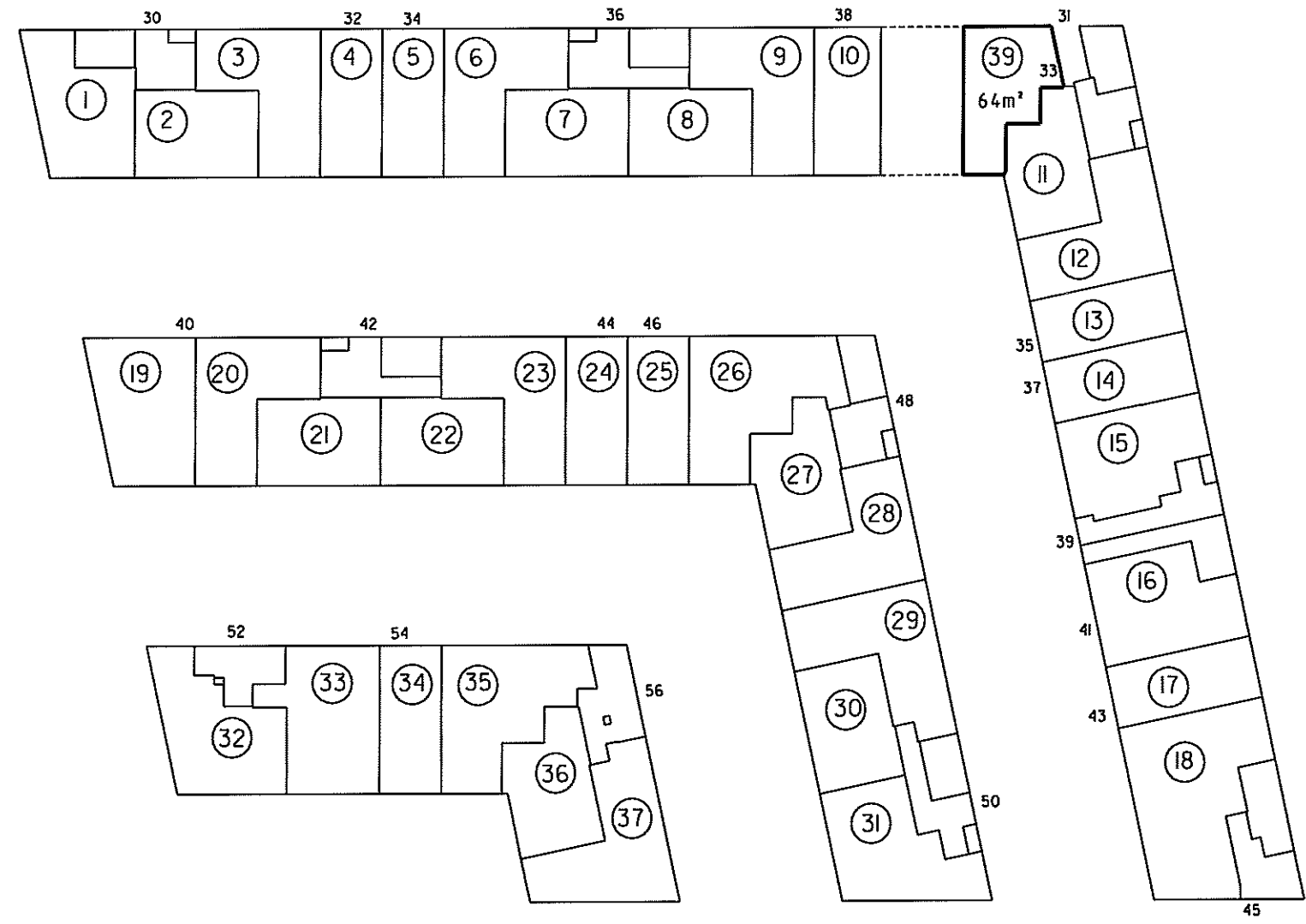

Stueplan 1:500

4. For rum med skrævege er arealet beregnet i et plan 1:50 over gulv

2. Halv vægtykkelse mod anden ejerlejlighed
3. Hele vægtykkelsen mod fællesrum

I ejerlejlighedens areal er medregnet (jfr. boligministeriets cirkulære af 25/8 1977)
1. Hele ydermuren

Landinspektørens navn, adresse og j.nr.: 6537 ab/hl

landinspektørfirmaet bøg & krabbe a/s

rosensgade 36 • 8000 århus C • tlf. 86126388
e-mail: bk@bk-land.dk • fax. 86125070

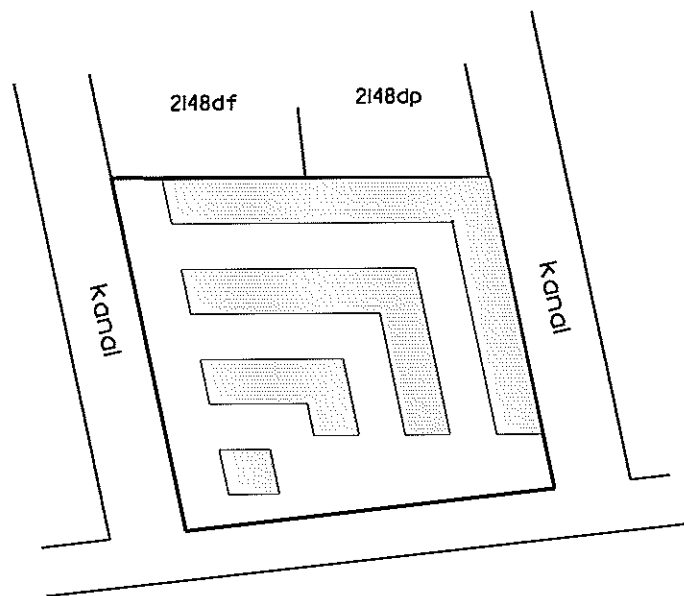

Århus Bugt

Oversigtskort 1:2000

**Ejerlejlighed nr. 215
af matr. nr. 2148ds**

Ejerlav: Århus Bygrunde

Kommune: Aarhus

Adresse: Mariane Thomsens Gade 45, 2. sal

Ejerlejlighedens areal: 93 m²

Grænserne for ejerlejligheden er fremhævet med kraftige linjer på etageplanerne.

Udfærdiget som bilag til anmeldelse om ejendommens opdeling i ejerlejligheder.

Dato: 01-02-2013

Landinspektør

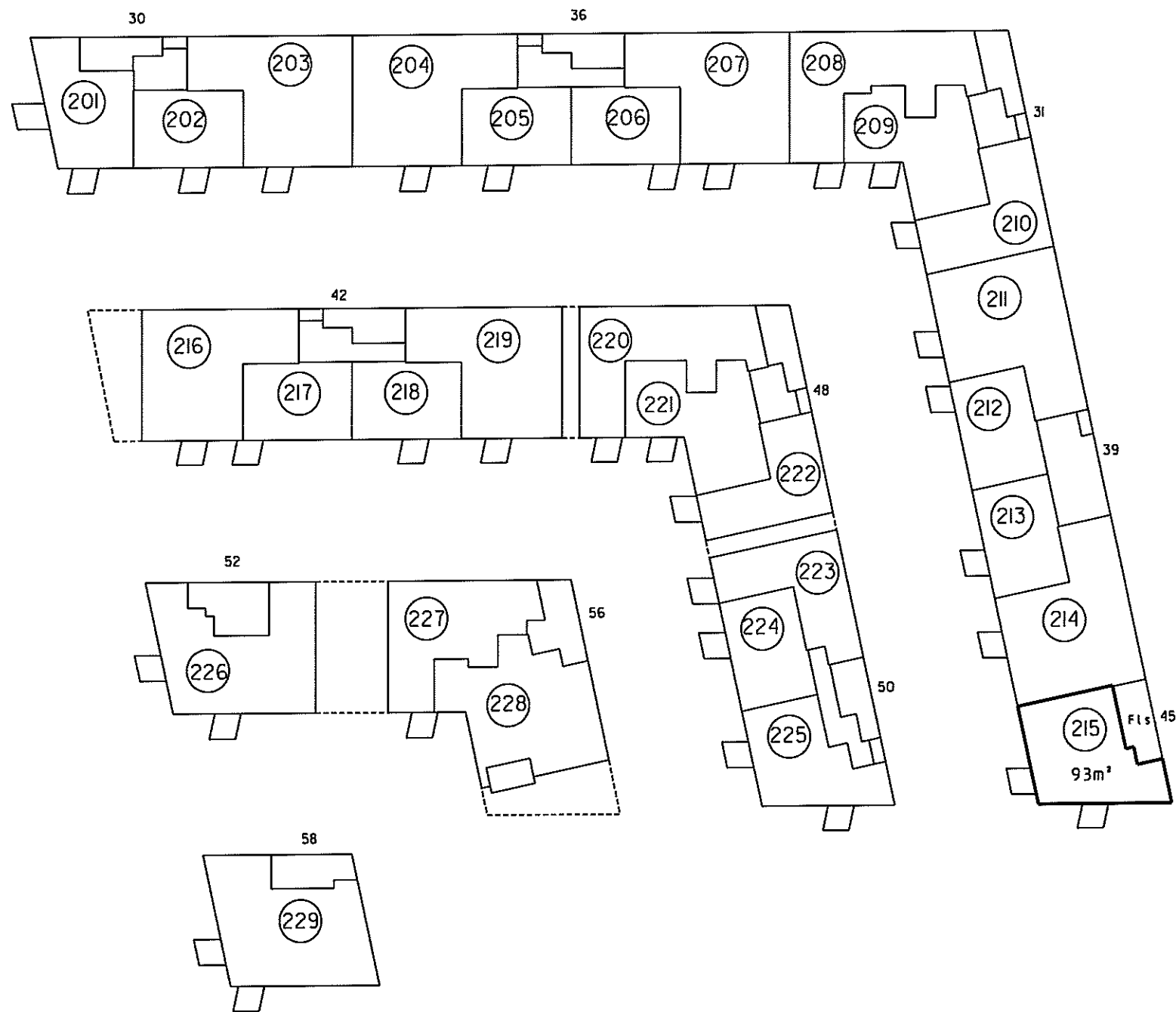

2. sal 1:500

4. For rum med skrævvægge er arealet beregnet i et plan 1,50 over gulv.

2. Halv vægtykkelse mod anden ejerlejlighed
3. Hele vægtykkelsen mod fællesrum

Ejerlejlighedens areal er medregnet (jfr. boligministeriets cirkulære af 25/8 1977) i hele ydermuren

Landinspektørens navn, adresse og j. nr.: 6537 ab/hl

landinspektørfirmaet bøgh & krabbe aps

rosensgade 36 • 8000 århus C • tlf. 86126388
e-mail: bk@bk-land.dk • fax. 86125070

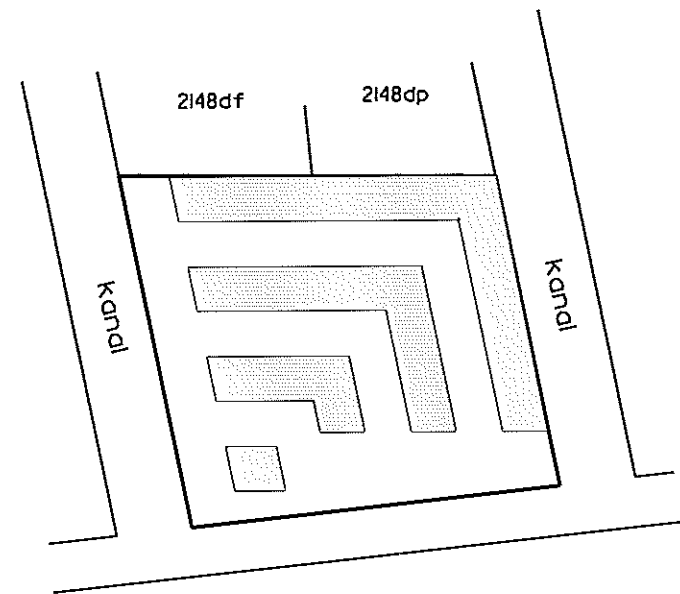

Århus Bugt

Oversigtskort i:2000

Ejerlejlighed nr. 216 af matr. nr. 2148ds

Ejerlav: Århus Bygrunde

Kommune: Aarhus

Adresse: Mariane Thomsens Gade 42, 2. sal, lejlighed 4

Ejerlejlighedens areal: 124 m²

Grænserne for ejerlejligheden er fremhævet med kraftige linier på etageplanerne.

Udfærdiget som bilag til anmeldelse om ejendommens opdeling i ejerlejligheder.

Dato: 01-02-2013

Landinspektør

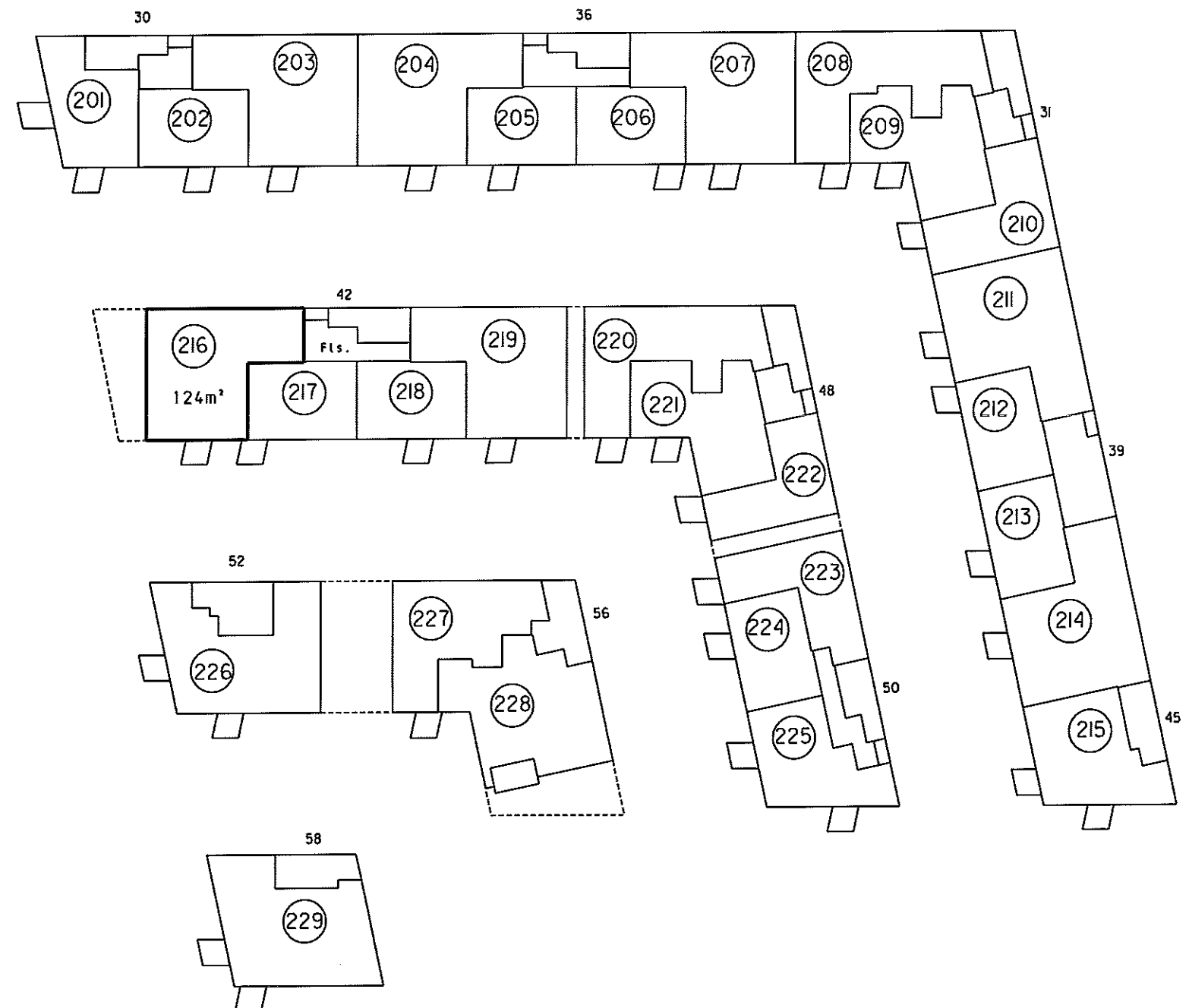

2. sal i:500

4. For rum med skråvægge er arealet beregnet i et plan 1:50 over gulv.

2. Høje vægtykkelse mod anden ejerlejlighed
3. Hele vægtykkelsen mod fællesrum

Ejerlejlighedens areal er medregnet (jfr. boligministeriets cirkulære af 25/8 1977) i hele ydermuren

Landinspektørens navn, adresse og j.nr.: 6537 ab/hl

landinspektørfirmaet bøgh & krabbe ops

rosengade 36 • 8000 århus C • tlf. 86126388

e-mail: bk@bk-land.dk • fax. 86125070

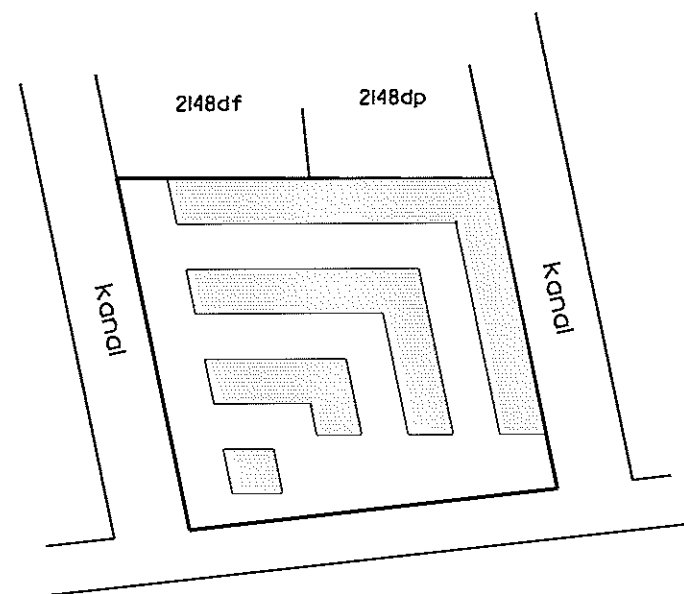

Århus Bugt

Overigtskort 1:2000

Ejerlejlighed nr. 217 af matr. nr. 2148ds

Ejerlav: Århus Bygrunde

Kommune: Aarhus

Adresse: Mariane Thomsens Gade 42, 2. sal, lejlighed 3

Ejerlejlighedens areal: 65 m²

Grænserne for ejerlejligheden er fremhævet med kraftige linjer på etageplanerne.

Udfærdiget som bilag til anmeldelse om ejendommens opdeling i ejerlejligheder.

Dato: 01-02-2013

Landinspektør

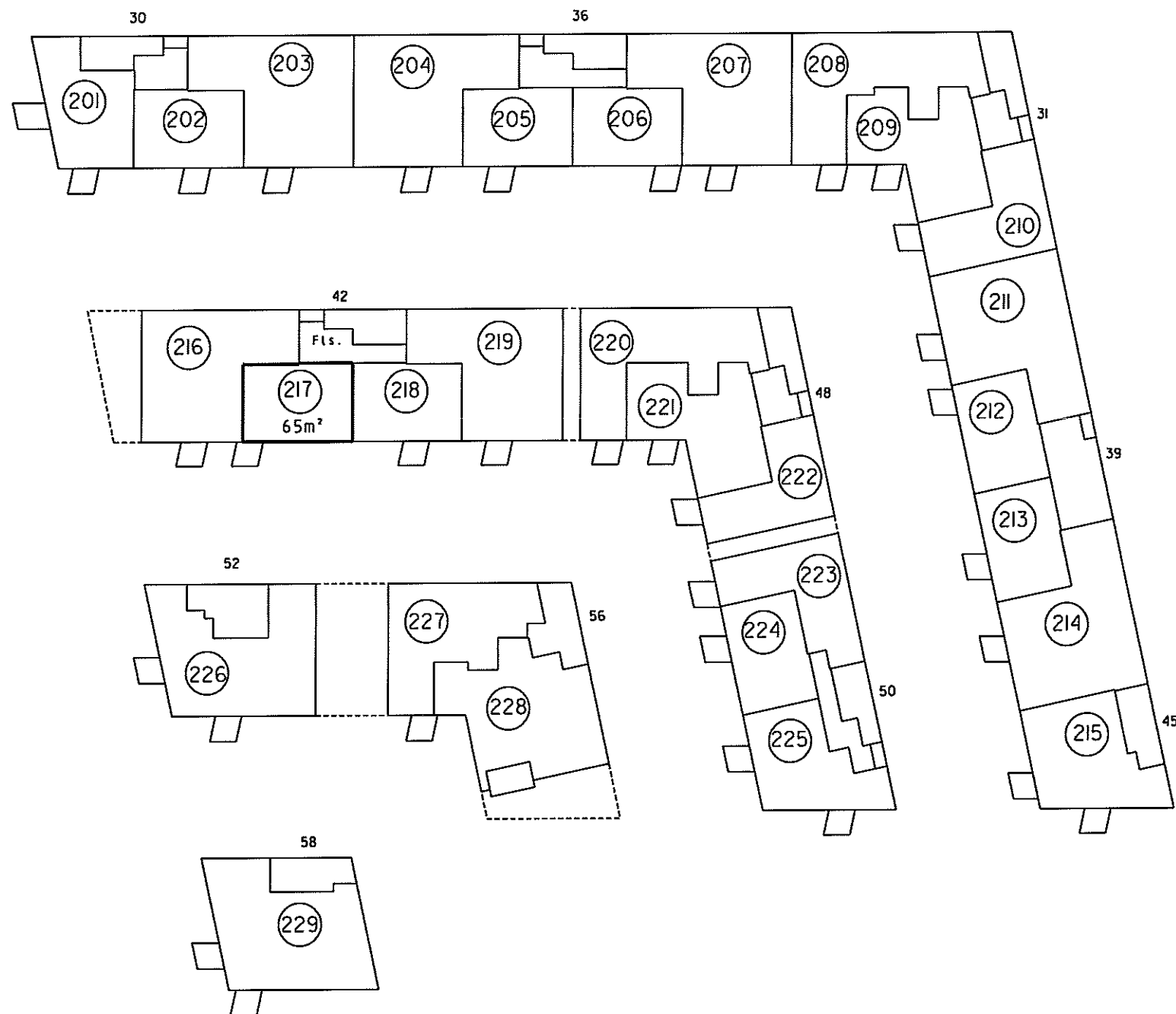

2. sal 1:500

4. For rum med skræbøge er arealet beregnet 1 et plan 1,50 over gulv.

2. Høiv. vægtykkelse mod anden ejerlejlighed
3. Hele vægtykkelsen mod fællesrum

I ejerlejlighedens areal er medregnet (jfr. boligministeriets cirkulære af 25/8 1977) L. Hele ydermuren

Landinspektørens navn, adresse og j.nr.: 6537 ab/hl

landinspektørfirmaet bøgh & krabbe aps

rosensgade 36 • 8000 århus C • tlf. 86126388
e-mail: bk@bk-land.dk • fax. 86125070

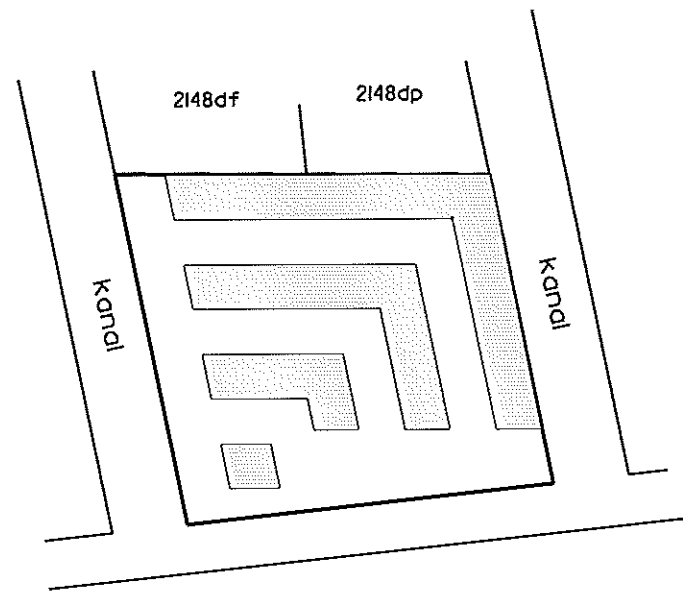

Århus Bugt

Oversigtskort 1:2000

**Ejerlejlighed nr. 218
af matr. nr. 2148ds**

Ejerlav: Århus Bygrunde

Kommune: Aarhus

Adresse: Mariane Thomsens Gade 42, 2. sal, lejlighed 2

Ejerlejlighedens areal: 65 m²

Grænserne for ejerlejligheden er fremhævet med kraftige linier på etageplanerne.

Udfærdiget som bilag til anmeldelse om ejendommens opdeling i ejerlejligheder.

Dato: 01-02-2013

Landinspektør

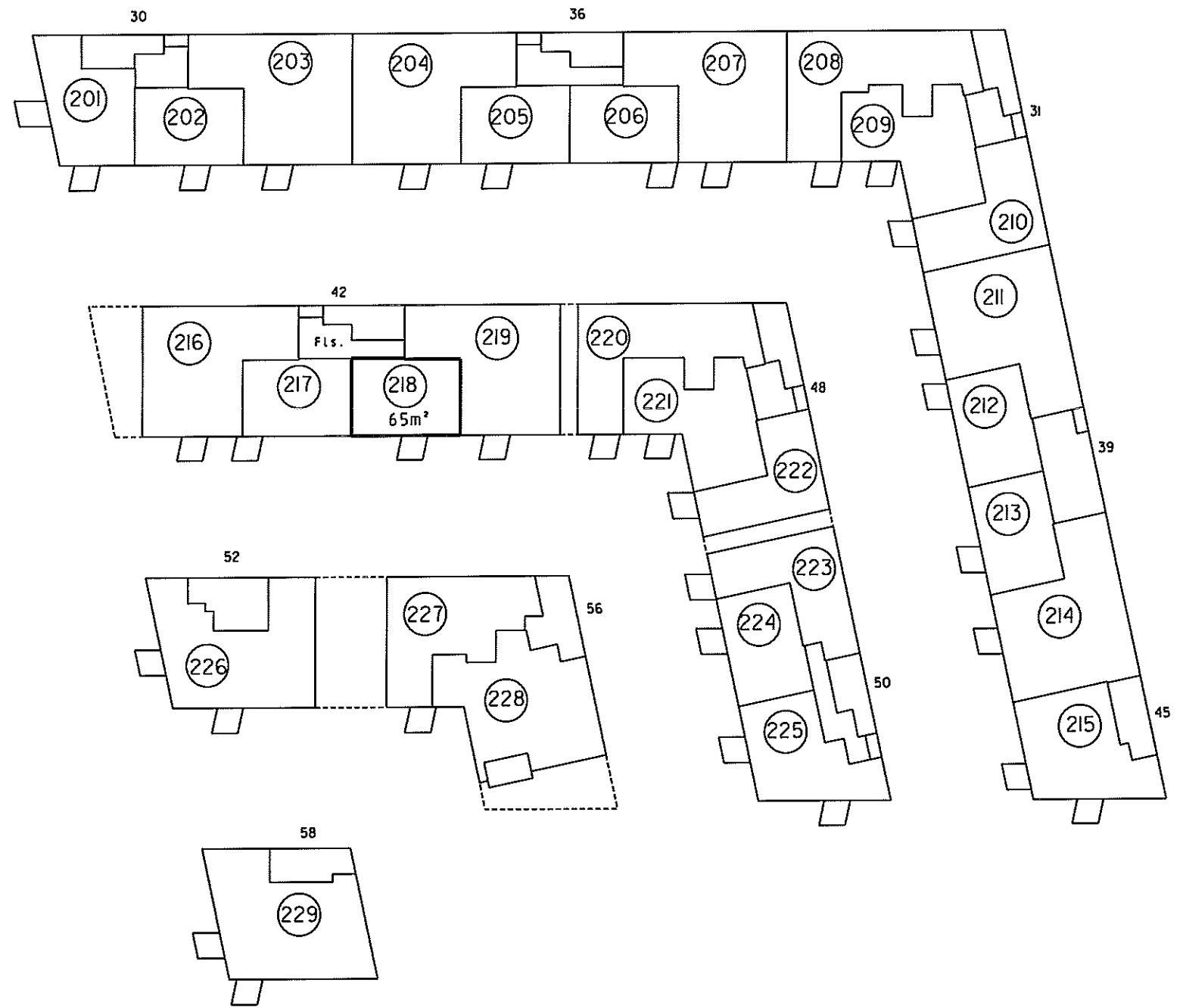

2. sal 1:500

4. For rum med skråvægge er arealet beregnet i et plan 1,50 over gulv.

2. Halv vægtykkelse mod anden ejerlejlighed
3. Hele vægtykkelsen mod fællesrum

I ejerlejlighedens areal er medregnet (jfr. boligministeriets cirkulære af 25/8 1977)
1. Hele ydermuren

Landinspektørens navn, adresse og J.nr.: 6537 ab/hl

landinspektørfirmaet bøg & krabbe aps

rosengade 36 • 8000 århus C • tlf. 86126388

e-mail: bk@bk-land.dk • fax. 86125070

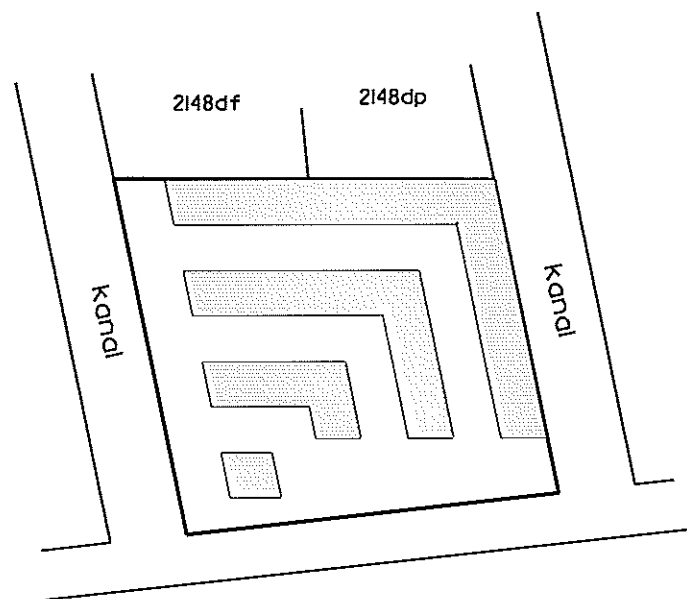

Århus Bugt

Overigtskort 1:2000

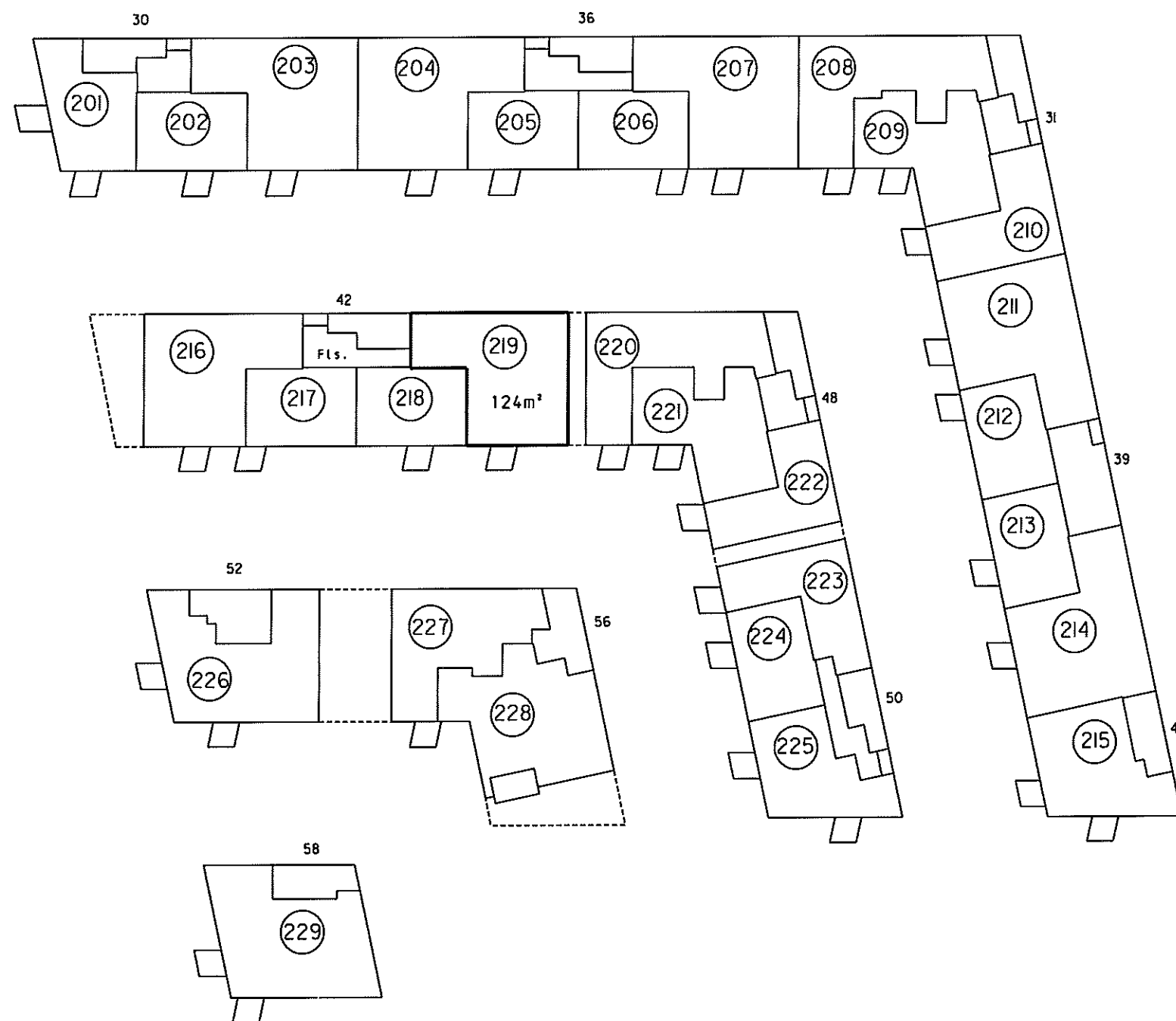

2. sal 1:500

Ejerlejlighed nr. 219 af matr. nr. 2148ds

Ejerlav: Århus Bygrunde

Kommune: Aarhus

Adresse: Mariane Thomsens Gade 42, 2. sal, lejlighed 1

Ejerlejlighedens areal: 124 m²

Grænserne for ejerlejligheden er fremhævet med kraftige linier på etageplanerne.

Udfærdiget som bilag til anmeldelse om ejendommens opdeling i ejerlejligheder.

Dato: 01-02-2013

Landinspektør

Landinspektørens navn, adresse og J.nr.: 6537 ab/hl

landinspektørfirmaet bøgh & krabbe aps

rosengade 36 • 8000 århus C • tlf. 86126388
e-mail: bk@bk-land.dk • fax. 86125070

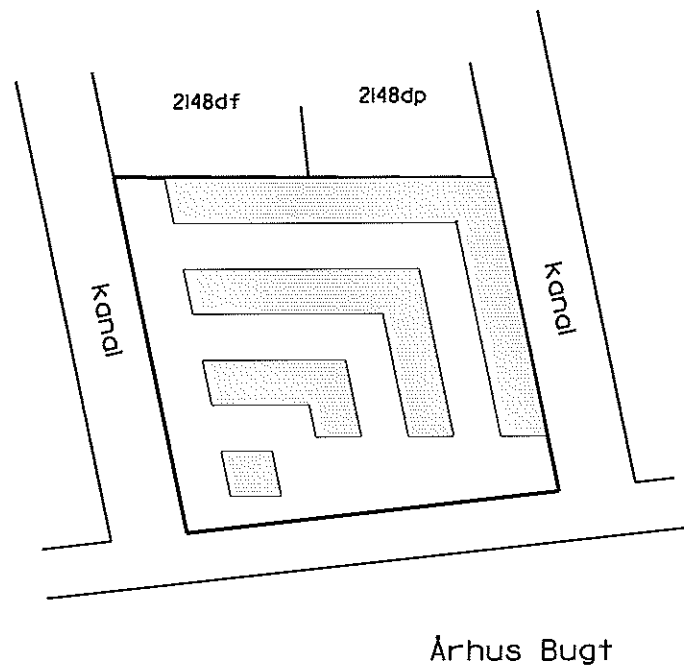

Oversigtskort 1:2000

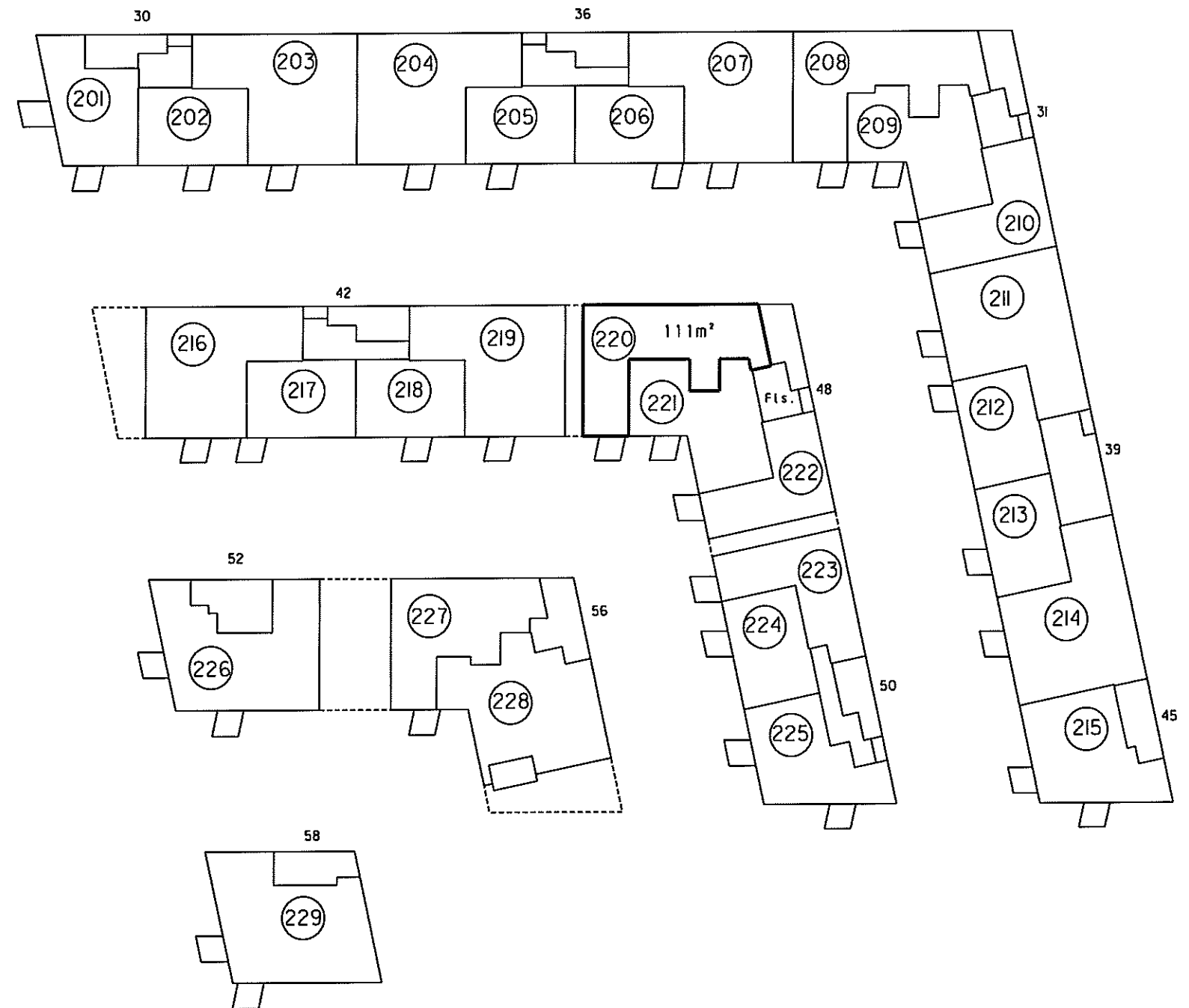

2. sal 1:500

4. For rum med skrævvægge er arealet beregnet 1 et plan 1,50 over gulv.

2. Halv vægtykkelse mod anden ejerlejlighed
3. Hele vægtykkelsen mod fællesrum

Ejerlejlighedens areal er medregnet (jfr. boligministeriets cirkulære af 25/8 1977)
1. Hele ydermuren

Ejerlejlighed nr. 220 af matr. nr. 2148ds

Ejerlav: Århus Bygrunde

Kommune: Aarhus

Adresse: Mariane Thomsens Gade 48, 2. sal, lejlighed 3

Ejerlejlighedens areal: 111 m²

Grænserne for ejerlejligheden er fremhævet med kraftige linier på etageplanerne.

Udfærdiget som bilag til anmeldelse om ejendommens opdeling i ejerlejligheder.

Dato: 01-02-2013

Landinspektør

4. For rum med skrævvægge er arealet beregnet i et plan 1:50 over gulv.

2. Halv vægtykkelse mod anden ejerlejlighed
3. Hele vægtykkelsen mod fællesrum

I ejerlejlighedens areal er medregnet (jfr. boligministeriets cirkulære af 25/8 1977)
1. Hele ydermuren

Landinspektørens navn, adresse og j.nr.: 6537 ab/hl

landinspektørfirmaet bøgh & krabbe aps

rosensgade 36 • 8000 århus C • tlf. 86126388

e-mail: bk@bk-land.dk • fax. 86125070

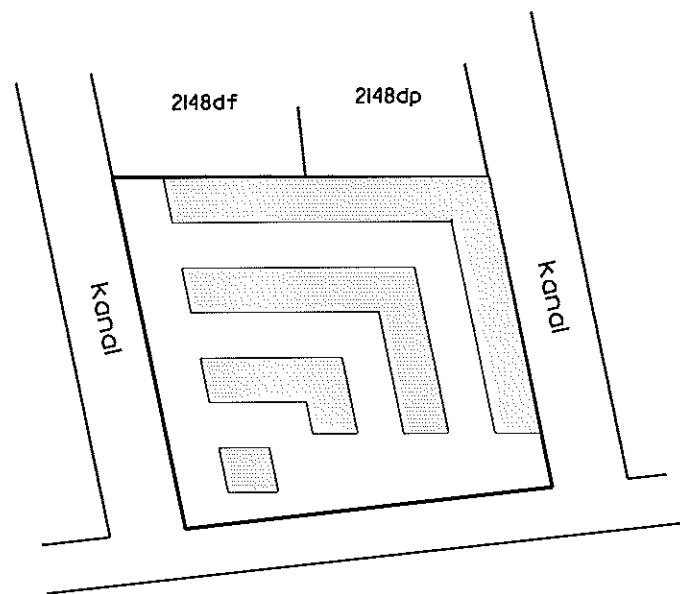

Århus Bugt

Overigtskort 1:2000

Ejerlejlighed nr. 221 af matr. nr. 2148ds

Ejerlav: Århus Bygrunde

Kommune: Aarhus

Adresse: Mariane Thomsens Gade 48, 2. sal, lejlighed 2

Ejerlejlighedens areal: 98 m²

Grænserne for ejerlejligheden er fremhævet med kraftige linier på etageplanerne.

Udferdiget som bilag til anmeldelse om ejendommens opdeling i ejerlejligheder.

Dato: 01-02-2013

Landinspektør

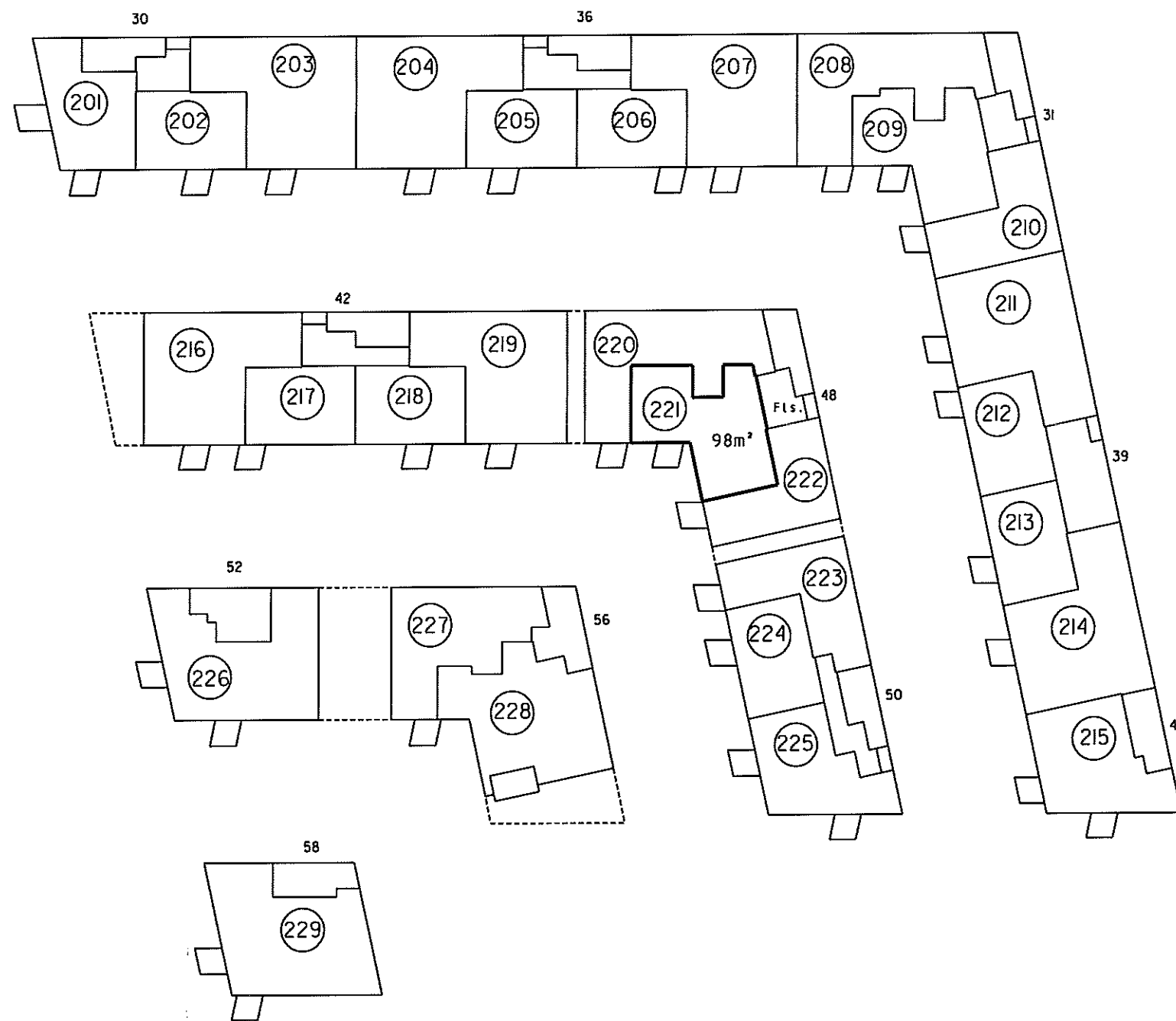

2. sal 1:500

4. For rum med skrånede vægge er arealet beregnet i et plan 1,50 over gulv.

2. Halv vægtykkelse mod anden ejerlejlighed
3. Hele vægtykkelsen mod fællesrum

I ejerlejlighedens areal er medregnet (jfr. boligministeriets cirkulære af 25/8 1977)
1. Hele ydermuren

Landinspektørens navn, adresse og j.nr.: 6537 ab/hi

landinspektørfirmaet bøgh & krabbe aps

rosensgade 36 • 8000 århus C • tlf. 86126388

e-mail: bk@bk-land.dk • fax. 86125070

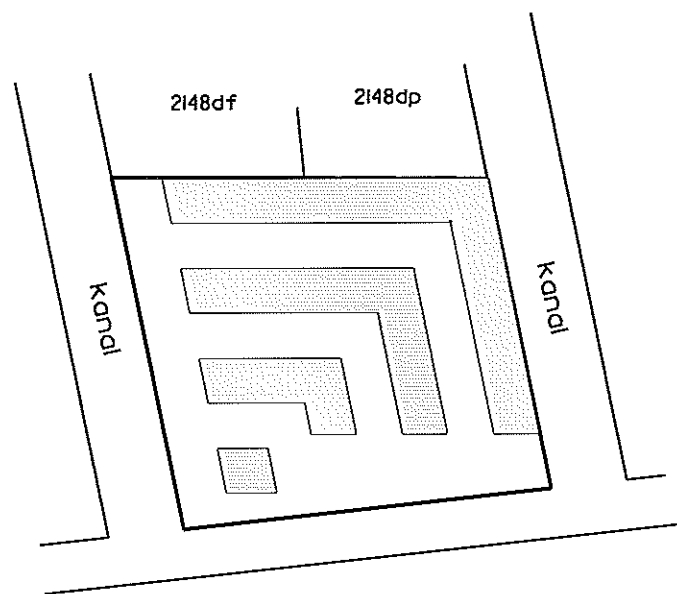

Århus Bugt

Oversigtskort 1:2000

Ejerlejlighed nr. 222 af matr.nr. 2148ds

Ejerlav: Århus Bygrunde

Kommune: Aarhus

Adresse: Mariane Thomsens Gade 48, 2. sal, lejlighed 1

Ejerlejlighedens areal: 69 m²

Grænserne for ejerlejligheden er fremhævet med kraftige linjer på etageplanerne.

Udferdiget som bilag til anmeldelse om ejendommens opdeling i ejerlejligheder.

Dato: 01-02-2013

Landinspektør

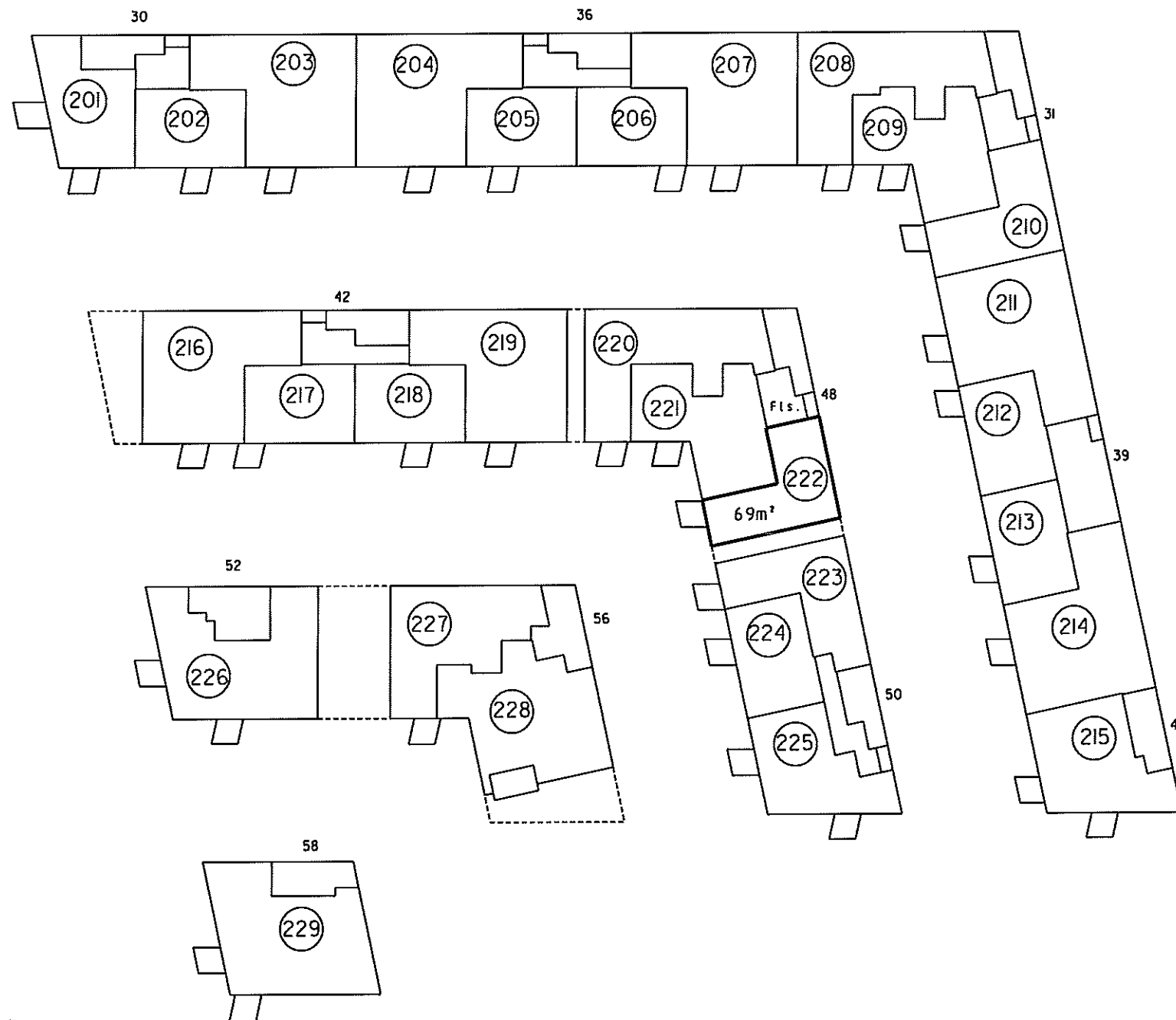

2. sal 1:500

landinspektørfirmaet bøgh & krabbe aps

rosensgade 36 • 8000 århus C • tlf. 86126388

e-mail: bk@bk-land.dk • fax. 86125070

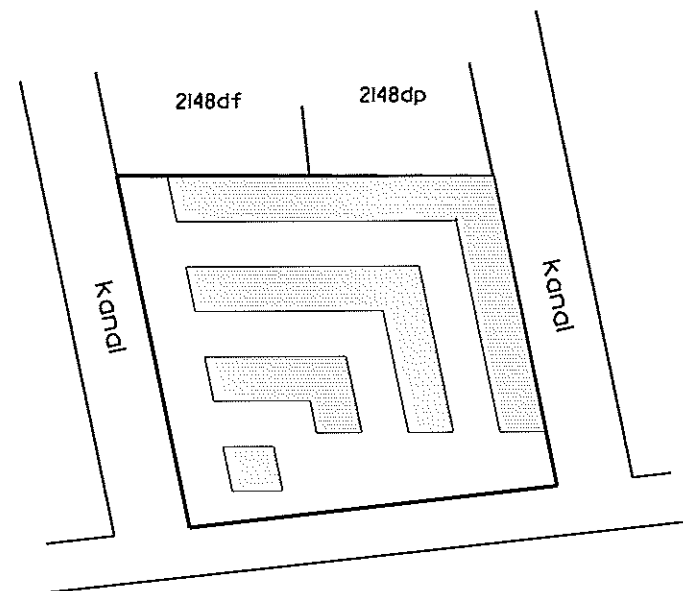

Århus Bugt

Oversigtskort 1:2000

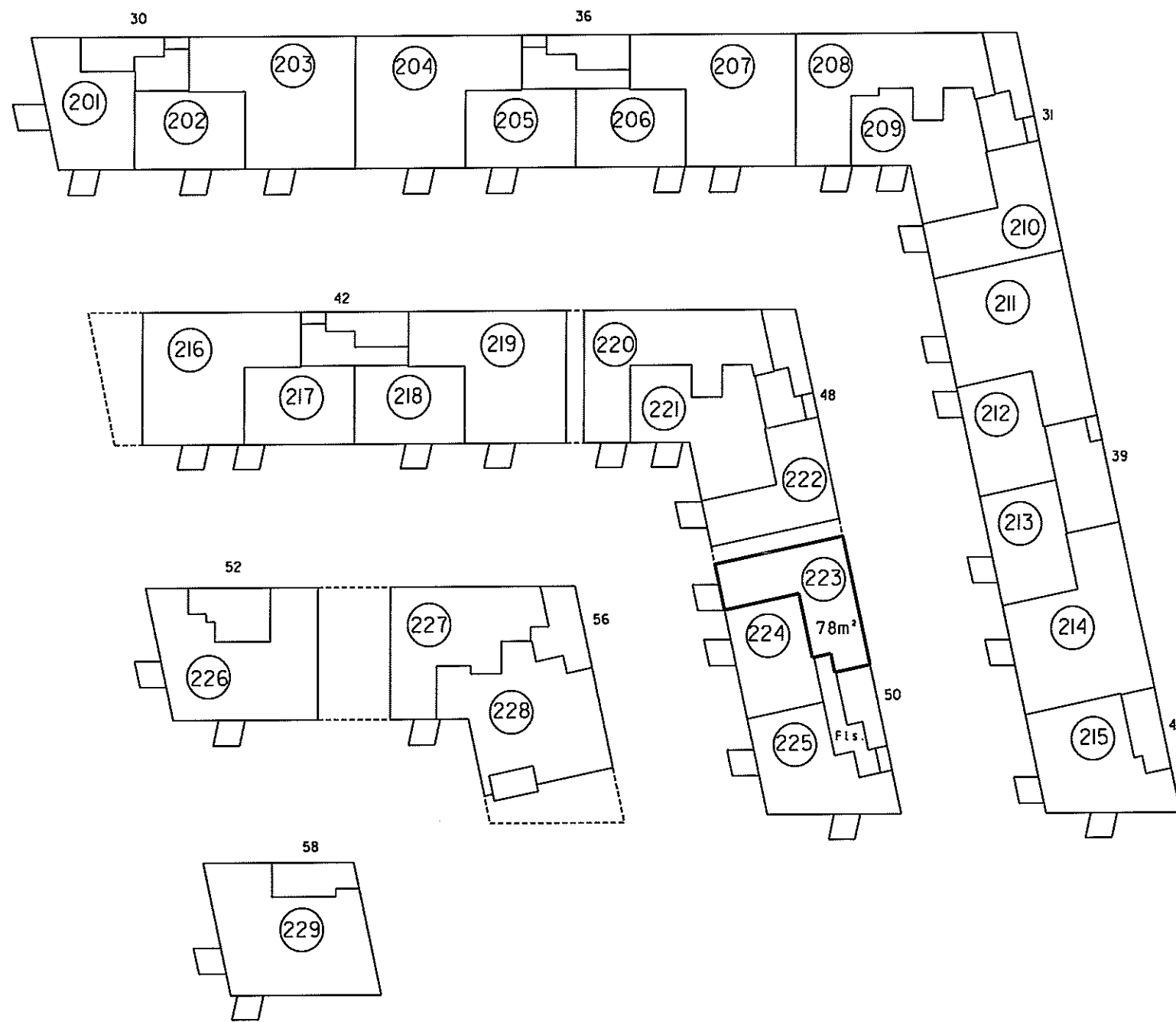

2. sal 1:500

P. Bøgh

Landinspektør

4. For rum med skrævege er aredet beregnet i et plan 1,50 over gulv.

2. Halv vægtykkelse mod anden ejerlejlighed
3. Hele vægtykkelsen mod fællesrum

I ejerlejlighedens areal er medregnet (jfr. boligministeriets cirkulære af 25/8 1977) i. Hele ydermuren

**Ejerlejlighed nr. 223
af matr. nr. 2148ds**

Ejerlav: Århus Bygrunde

Kommune: Aarhus

Adresse: Mariane Thomsens Gade 50, 2. sal, lejlighed 3

Ejerlejlighedens areal: 78 m²

Grensene for ejerlejligheden er fremhævet med kraftige linier på etageplanerne.

Udfærdiget som bilag til anmeldelse om ejendommens opdeling i ejerlejligheder.

Dato: 01-02-2013

landinspektørfirmaet bøgh & krabbe aps

rosensgade 36 • 8000 århus C • tlf. 86126388

e-mail: bk@bk-land.dk • fax. 86125070

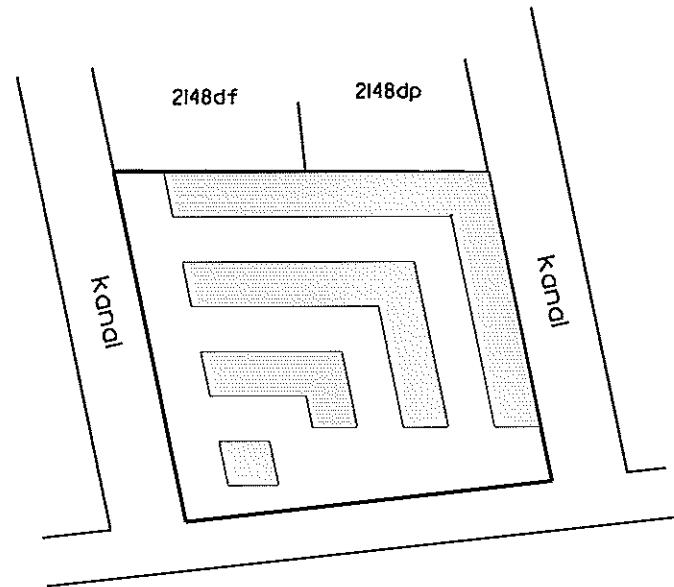

Århus Bugt

Øversigtskort 1:2000

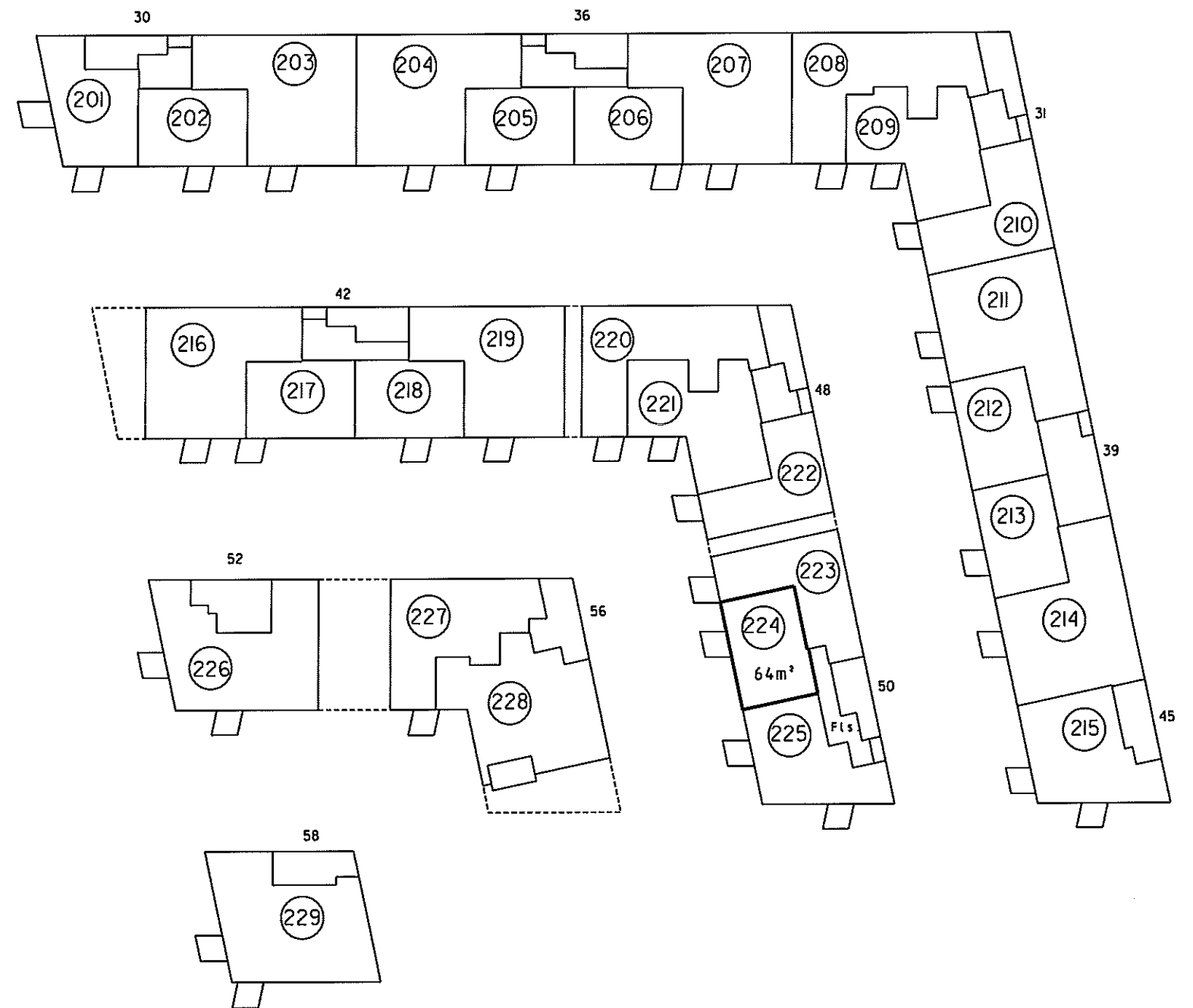

2. sal 1:500

Landinspektør

Ejerlejlighed nr. 224 af matr. nr. 2148ds

Ejerlav: Århus Bygrunde

Kommune: Aarhus

Adresse: Mariane Thomsens Gade 50, 2. sal, lejlighed 2

Ejerlejlighedens areal: 64 m²

Grænserne for ejerlejligheden er fremhævet med kraftige linier på etageplanerne.

Udfærdiget som bilag til anmeldelse om ejendommens opdeling i ejerlejligheder.

Dato: 01-02-2013

4. For rum med skråvægge er arealet beregnet i et plan 1:50 over gulv.

2. Halv vægtykkelse mod anden ejerlejlighed
3. Hele vægtykkelsen mod fællesrum

I ejerlejlighedens areal er medregnet (jfr. boligministeriets cirkulære af 25/8 1977):
1. Hele ydervægen

4. For rum med skråvægge er arealet beregnet i et plan 1:50 over gulv.

2. Høje vægtykkelse mod anden ejerlejlighed
3. Hele vægtykkelsen mod fællesrum

1. Ejerlejlighedens areal er medregnet (jfr. boligministeriets cirkulære af 25/8 1977) i hele ydermuren

Landinspektørens navn, adresse og j.nr.: 6537 ab/hl

landinspektørfirmaet bøg & krabbe aps

rosensgade 36 • 8000 århus C • tlf. 86126388

e-mail: bk@bk-land.dk • fax. 86125070

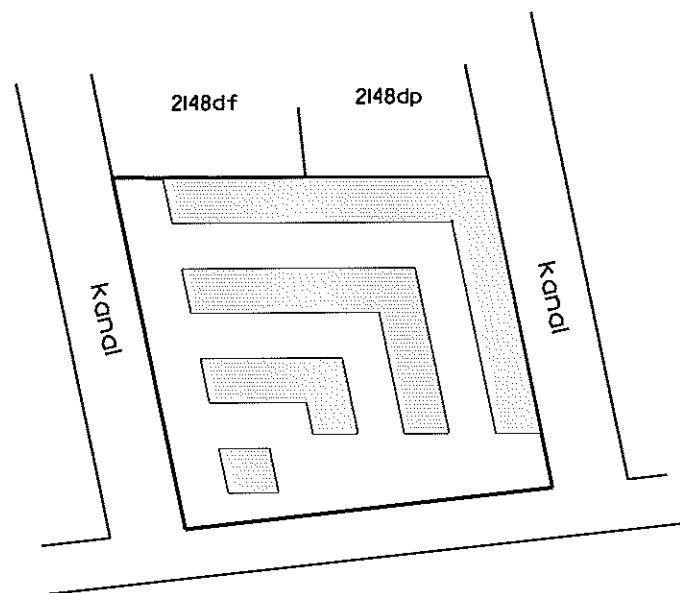

Århus Bugt

Oversigtskort 1:2000

Ejerlejlighed nr. 225 af matr. nr. 2148ds

Ejerlav: Århus Bygrunde

Kommune: Aarhus

Adresse: Mariane Thomsens Gade 50, 2. sal, lejlighed 1

Ejerlejlighedens areal: 82 m²

Grænserne for ejerlejligheden er fremhævet med kraftige linjer på etageplanerne.

Udfærdiget som bilag til anmeldelse om ejendommens opdeling i ejerlejligheder.

Dato: 01-02-2013

Landinspektør

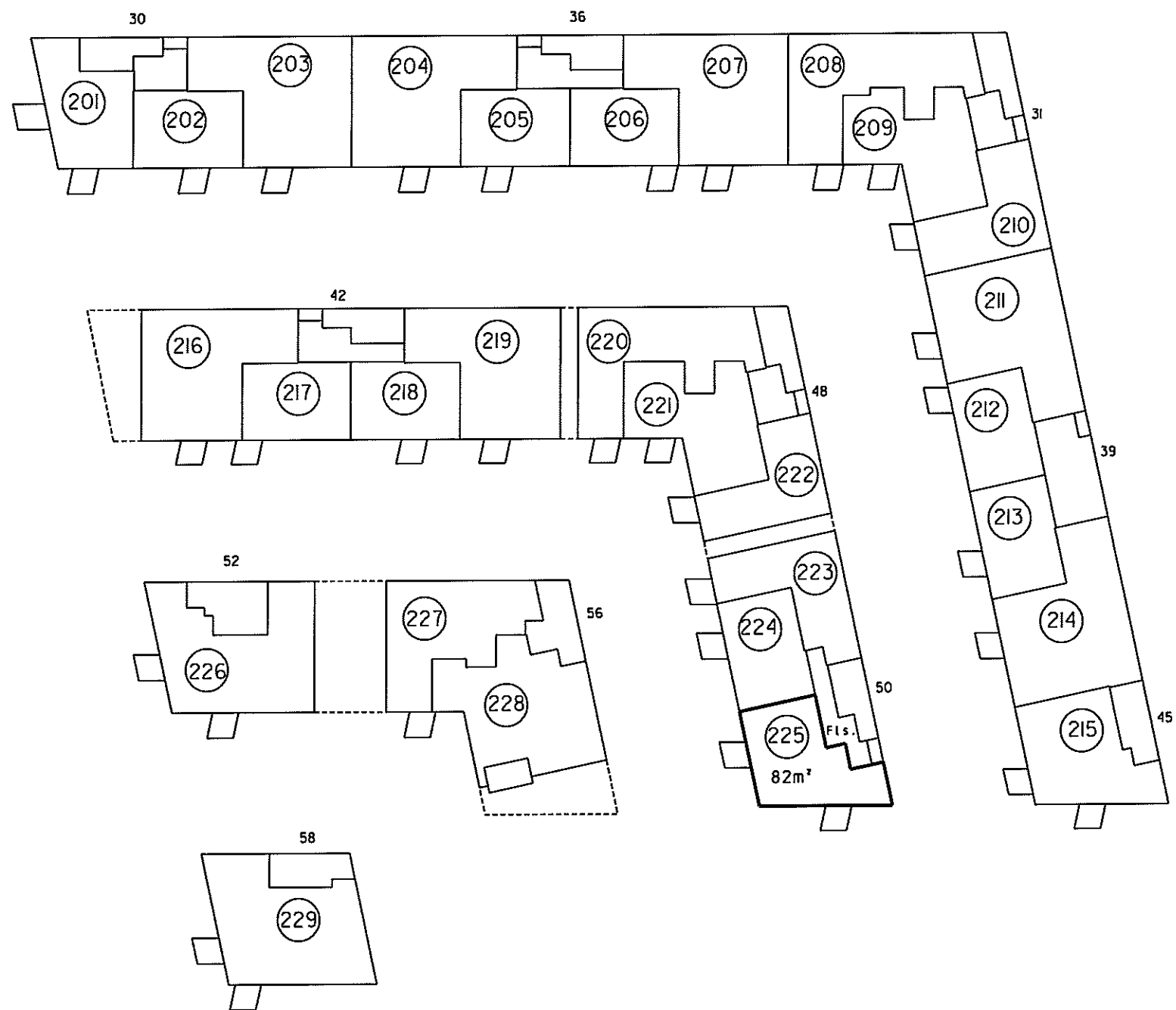

2. sal 1:500

4. For rum med skrævegge er arealet beregnet i et plan 1,50 over gulv.

2. Hvis vægtykkelse mod anden ejerlejlighed
3. Hvis vægtykkelsen mod fællesrum

i ejerlejlighedens areal er medregnet (jfr. boligministeriets cirkulære af 25/8 1977)
i. Høje ydervægen

Landinspektørens navn, adresse og j.nr.: 6537 ab/hl

landinspektørfirmaet bøgh & krabbe ops

rosensgade 36 • 8000 århus C • tlf. 86126388

e-mail: bk@bk-land.dk • fax. 86125070

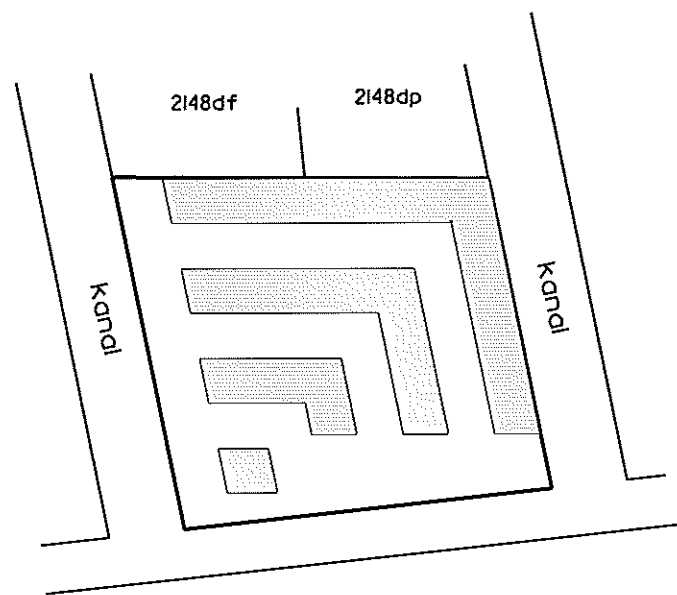

Århus Bugt

Overigtskort 1:2000

Ejerlejlighed nr. 226 af matr.nr. 2148ds

Ejerlav: Århus Bygrunde

Kommune: Aarhus

Adresse: Mariane Thomsens Gade 52, 2. sal

Ejerlejlighedens areal: 129 m²

Grænserne for ejerlejligheden er fremhævet med kraftige linier på etageplanerne.

Udfærdiget som bilag til anmeldelse om ejendommens opdeling i ejerlejligheder.

Dato: 01-02-2013

Landinspektør

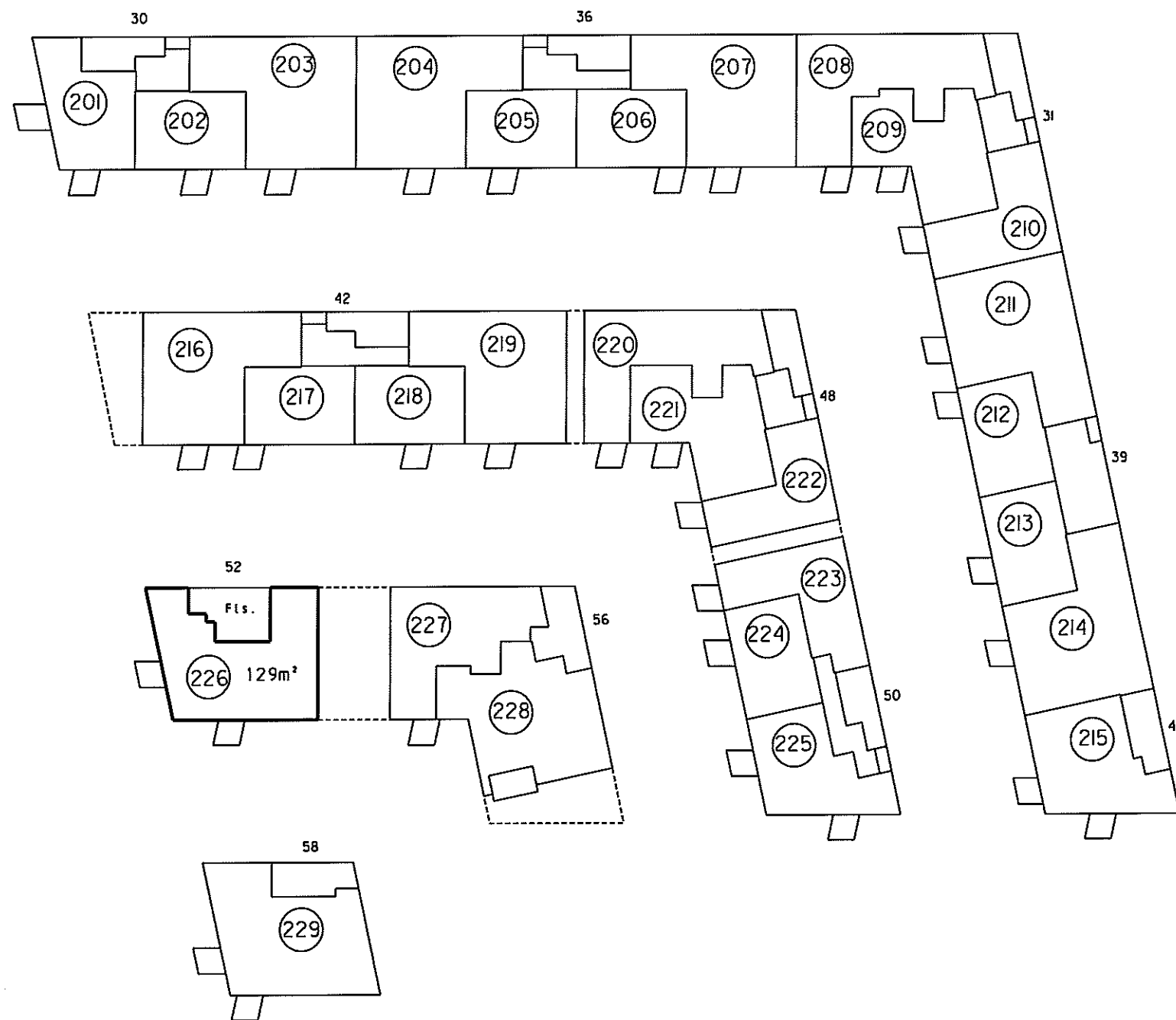

2. sal 1:500

Landinspektørens navn, adresse og J.nr.: 6537 ab/hl

landinspektørfirmaet bøgh & krabbe aps

rosensgade 36 • 8000 århus C • tlf. 86126388

e-mail: bk@bk-land.dk • fax. 86125070

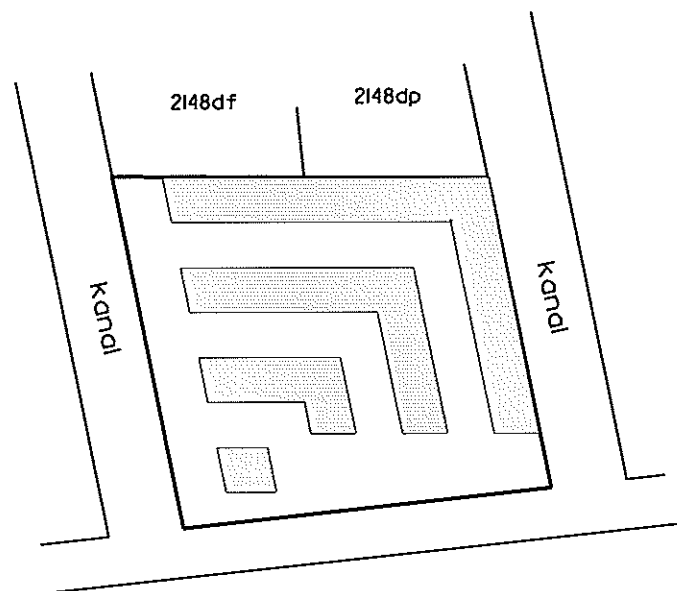
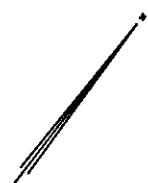

Århus Bugt

Oversigtskort 1:2000

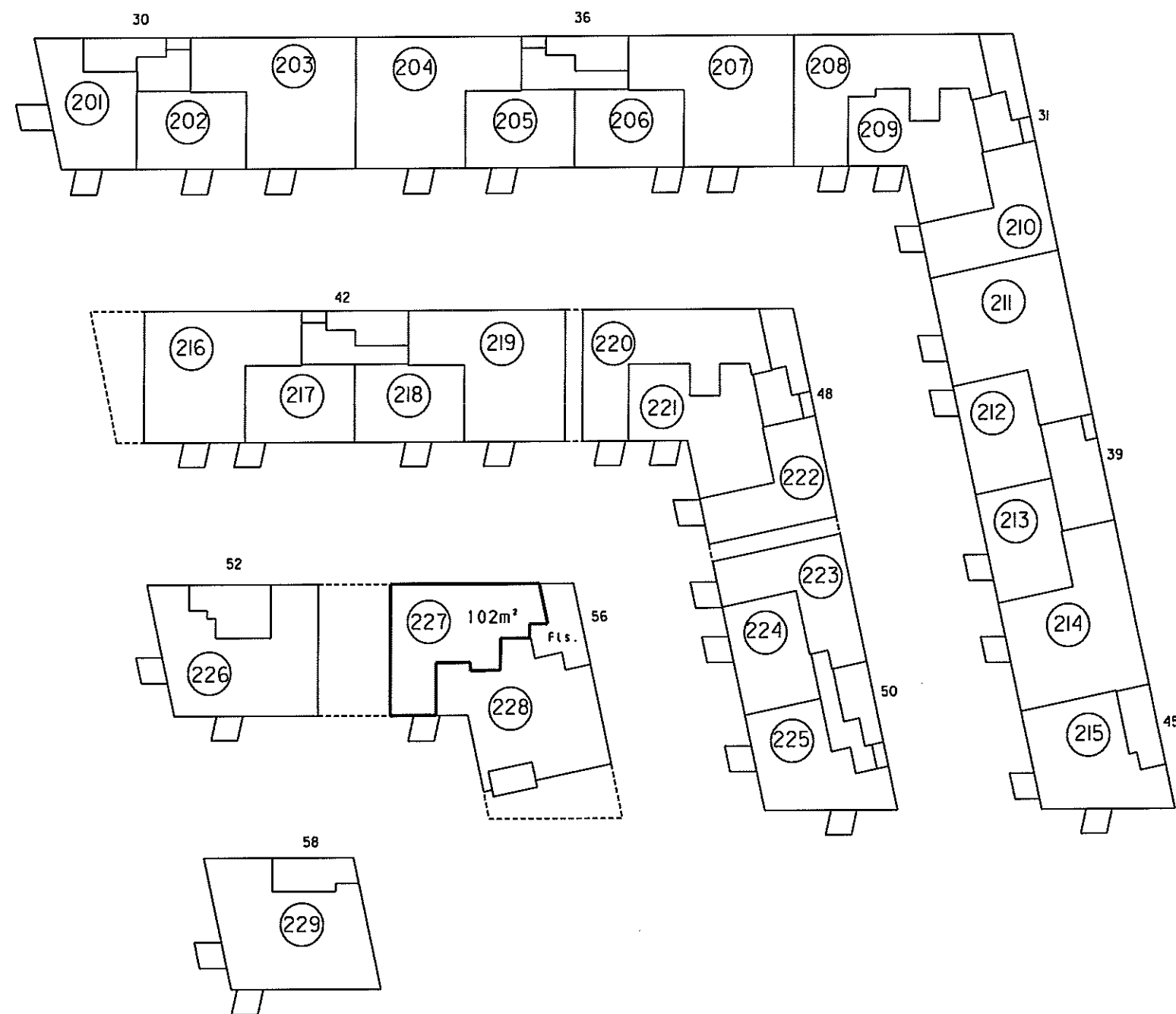

2. sal 1:500

4. For rum med skråvægge er arealet beregnet i et plan 1,50 over gulv.

2. Høje vægtykkelse mod anden ejerlejlighed
3. Hele vægtykkelsen mod fællesrum

Ejerlejlighedens areal er medregnet i Jfr. boligministeriets cirkulære af 25/8 1977 i. Hele ydermuren

**Ejerlejlighed nr. 227
af matr. nr. 2148ds**

Ejerlav: Århus Bygrunde

Kommune: Aarhus

Adresse: Mariane Thomsens Gade 56, 2. sal, lejlighed 2

Ejerlejlighedens areal: 102 m²

Grænserne for ejerlejligheden er fremhævet med kraftige linier på etageplanerne.

Udfærdiget som bilag til anmeldelse om ejendommens opdeling i ejerlejligheder.

Dato: 01-02-2013

Landinspektør

landinspektørfirmaet bøgh & krabbe aps

rosensgade 36 • 8000 århus C • tlf. 86126388
e-mail: bk@bk-land.dk • fax. 86125070

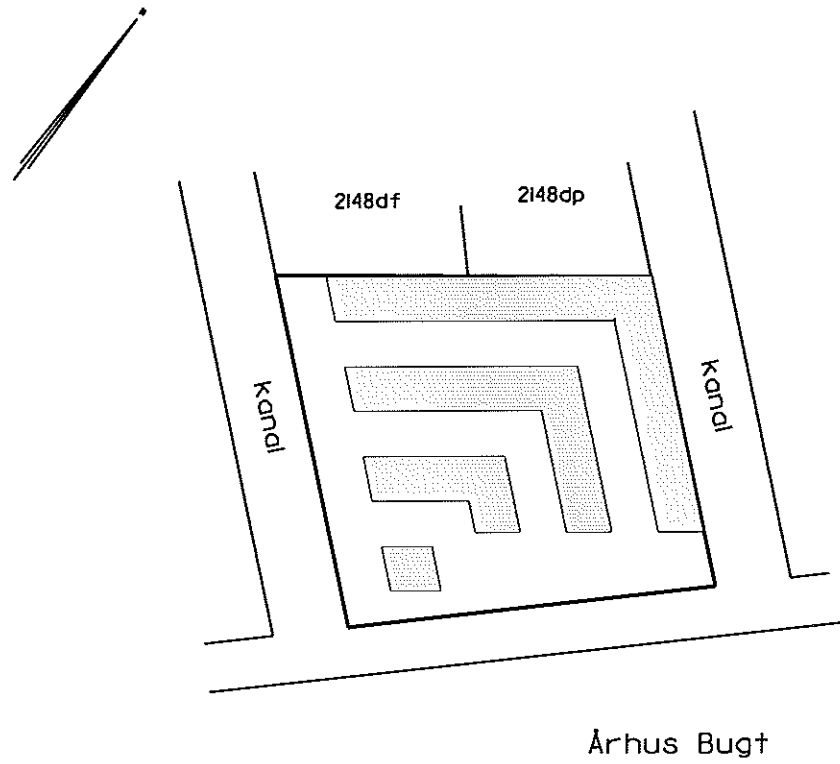

Øversigtsskørt 1:2000

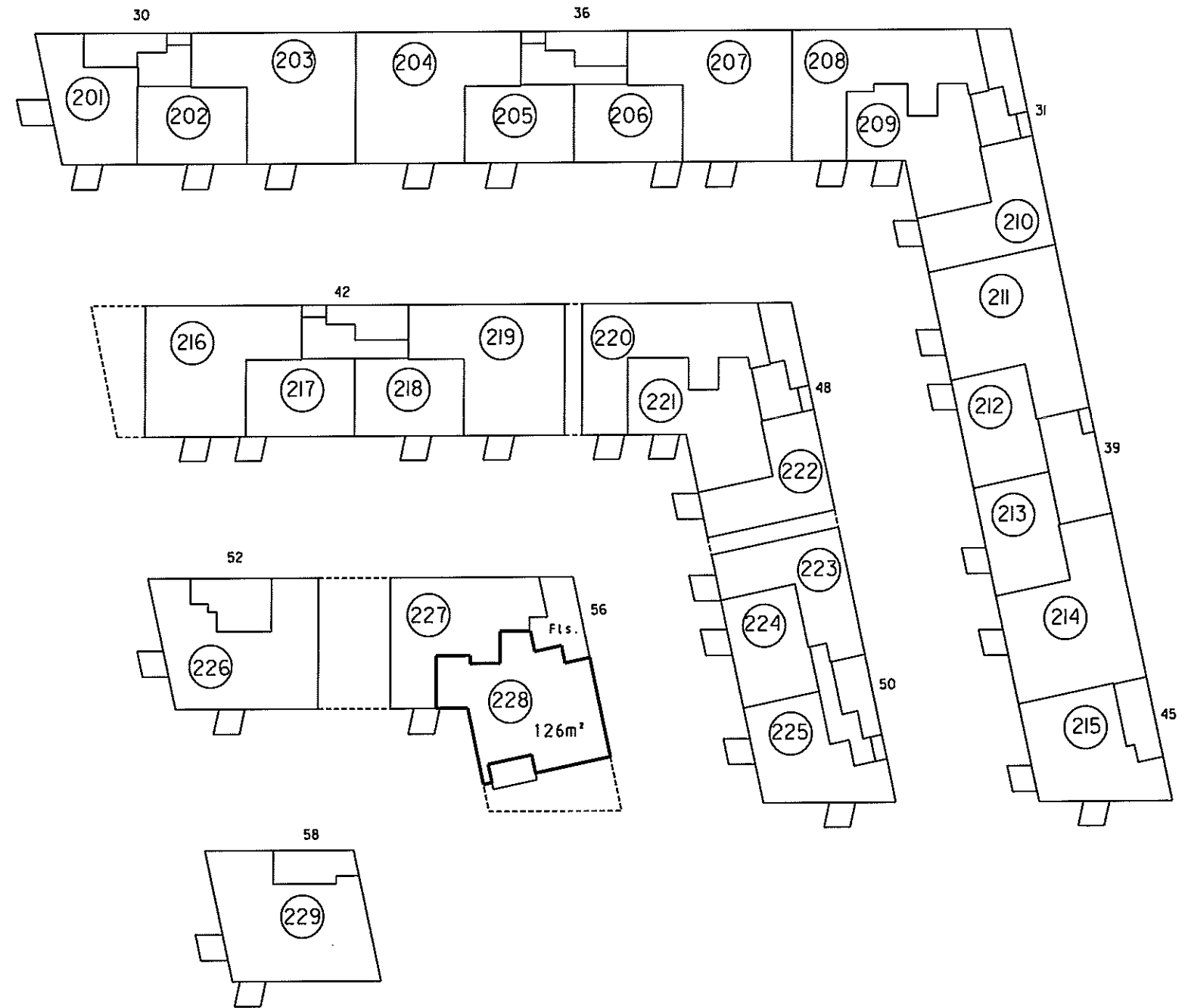

2. sal 1:500

**Ejerlejlighed nr. 228
af matr. nr. 2148ds**

Ejerlav: Århus Bygrunde

Kommune: Aarhus

Adresse: Mariane Thomsens Gade 56, 2. sal, lejlighed 1

Ejerlejlighedens areal: 126 m²

Grænserne for ejerlejligheden er fremhævet med kraftige linier på etageplanerne.

Udførðget som bilag til anmeldelse om ejendommens opdeling i ejerlejligheder.

Dato: 01-02-2013

Landinspektør

4. For rum med skrånede vægge er arealet beregnet 1 et plan 1,50 over gulv

2. Halv vægtykkelse mod anden ejerlejlighed
3. Hele vægtykkelsen mod fællesrum

I ejerlejlighedens areal er medregnet (jfr. boligministeriets cirkulære af 25/8 1977) i. Hele ydermuren

4. For rum med skråvægge er arealet beregnet i et plan 1:50 over gulv

2. Halv vægtykkelse mod anden ejerlejlighed
3. Hele vægtykkelsen mod fællesrum

I ejerlejlighedens areal er medregnet (jfr. boligministeriets cirkulære af 25/8 1977) L. Hele ydermuren

Landinspektørens navn, adresse og j. nr.: 6537 ab/hl

landinspektørfirmaet bøgh & krabbe aps

rosensgade 36 • 8000 århus C • tlf. 86126388
e-mail: bk@bk-land.dk • fax. 86125070

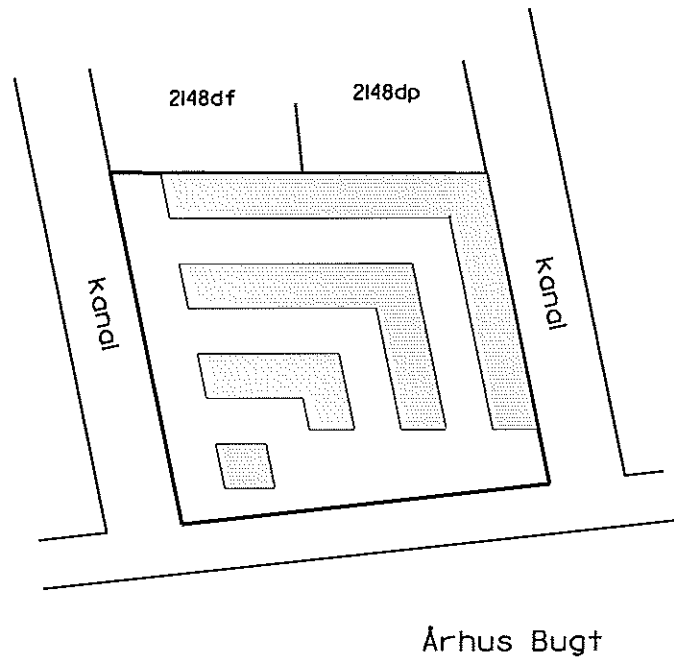

Oversigtskort 1:2000

Ejerlejlighed nr. 229 af matr. nr. 2148ds

Ejerlav: Århus Bygrunde

Kommune: Aarhus

Adresse: Marlane Thomsens Gade 58, 2. sal

Ejerlejlighedens areal: 129 m²

Grænserne for ejerlejligheden er fremhævet med kraftige linier på etageplanerne.

Udfærdiget som bilag til anmeldelse om ejendommens opdeling i ejerlejligheder.

Dato: 01-02-2013

Landinspektør

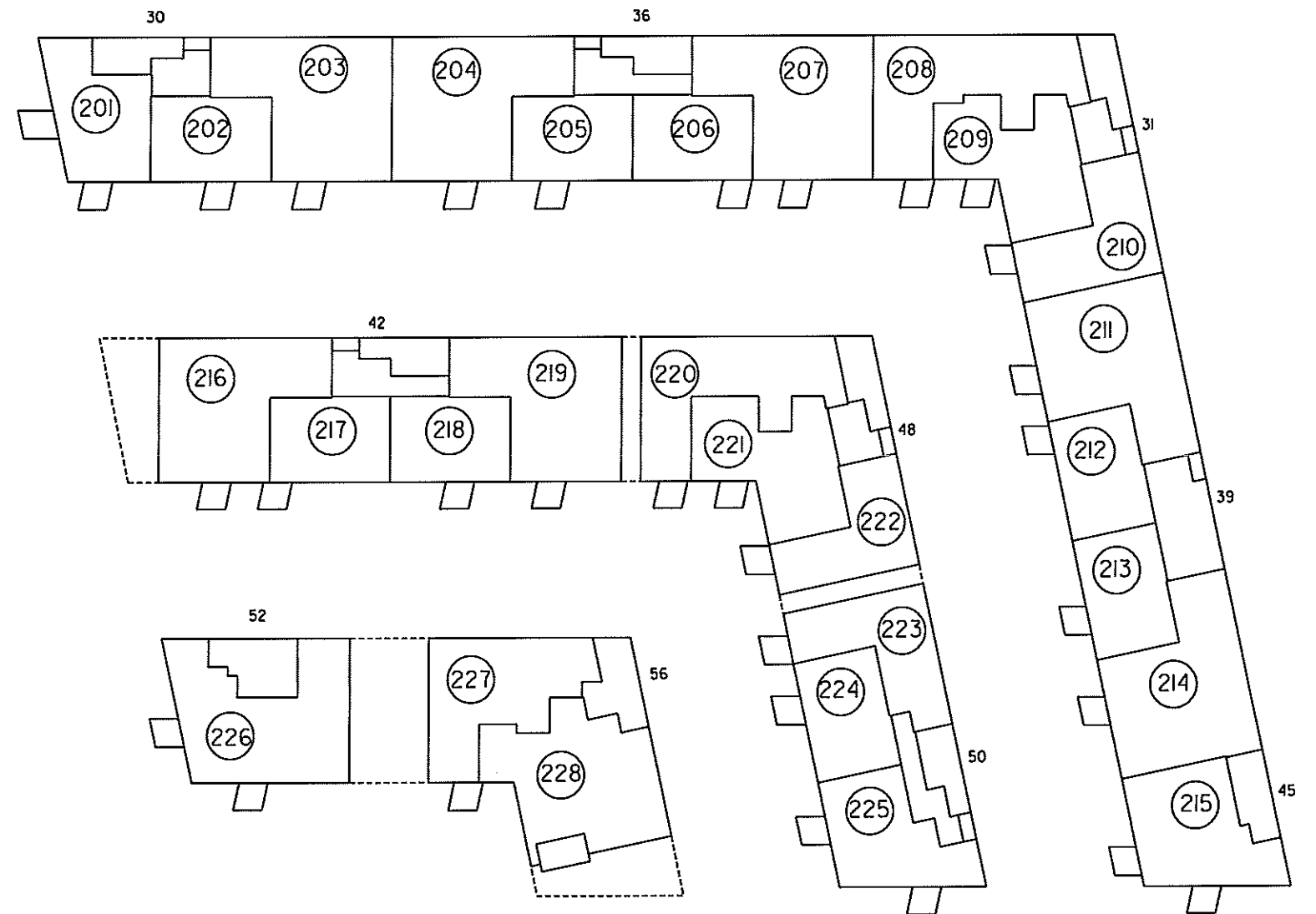

2. sal 1:500

Landinspektørens navn, adresse og j.nr.: 6537 ab/hl

landinspektørfirmaet bøg & krabbe aps

rosensgade 36 • 8000 århus C • tlf. 86126388
e-mail: bk@bk-land.dk • fax. 86125070

4. For rum med skråvægge er arealet beregnet i et plan 1:50 over gulv.

2. Hvis vægtykkelse mod anden ejerlejlighed
3. Hele vægtykkelsen mod fællesrum

I ejerlejlighedens areal er medregnet (jfr. boligministeriets cirkulære af 25/8 1977)
1. Hele ydermuren

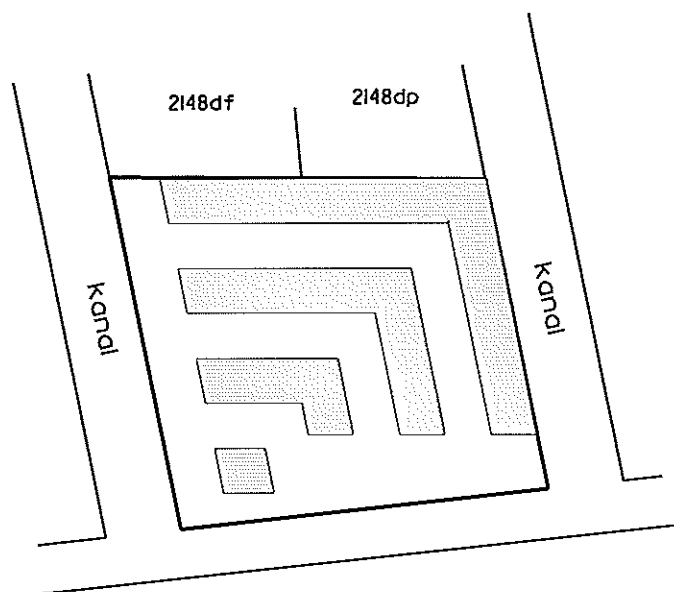

Århus Bugt

Oversigtskort i:2000

Ejerlejlighed nr. 301 af matr. nr. 2148ds

Ejerlav: Århus Bygrunde

Kommune: Aarhus

Adresse: Mariane Thomsens Gade 30, 3. sal, lejlighed 3

Ejerlejlighedens areal: 75 m²

Grænserne for ejerlejligheden er fremhævet med kraftige linjer på etageplanerne.

Udfærdiget som bilag til anmeldelse om ejendommens opdeling i ejerlejligheder.

Dato: 01-02-2013

Landinspektør

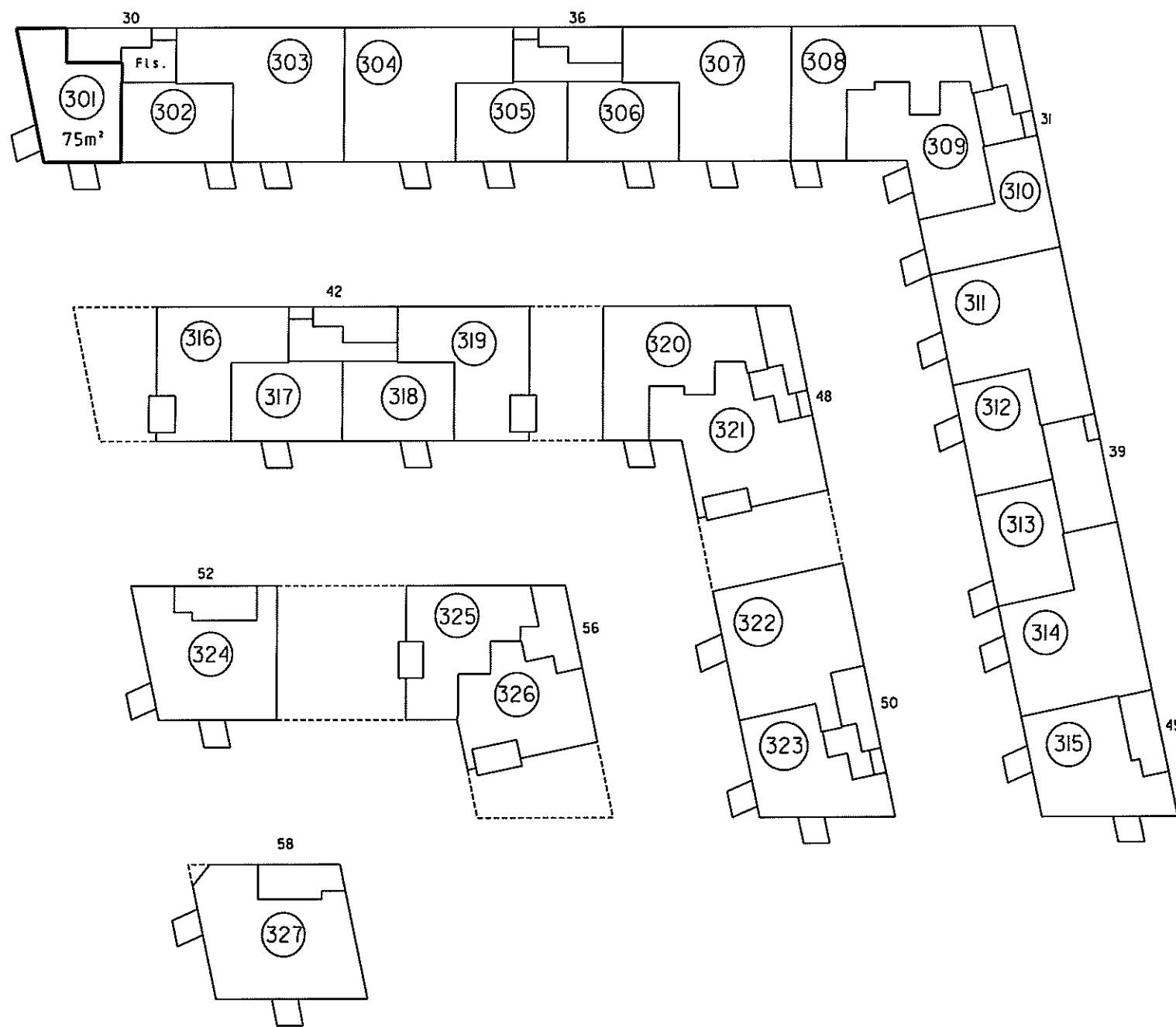

3. sal i:500

4. For rum med skråvægge er arealet beregnet i et plan 1,50 over gulv.

2. Halv vægtykkelse mod anden ejerlejlighed
3. Hele vægtykkelsen mod fællesrum

1. Ejerlejlighedens areal er medregnet (jfr. boligministeriets cirkulære af 25/8 1977)
i. Hele ydermuren

Landinspektørens navn, adresse og j.nr.: 6537 ab/hl

landinspektørfirmaet bøgh & krabbe aps

rosengade 36 • 8000 århus C • tlf. 86126388
e-mail: bk@bk-land.dk • fax. 86125070

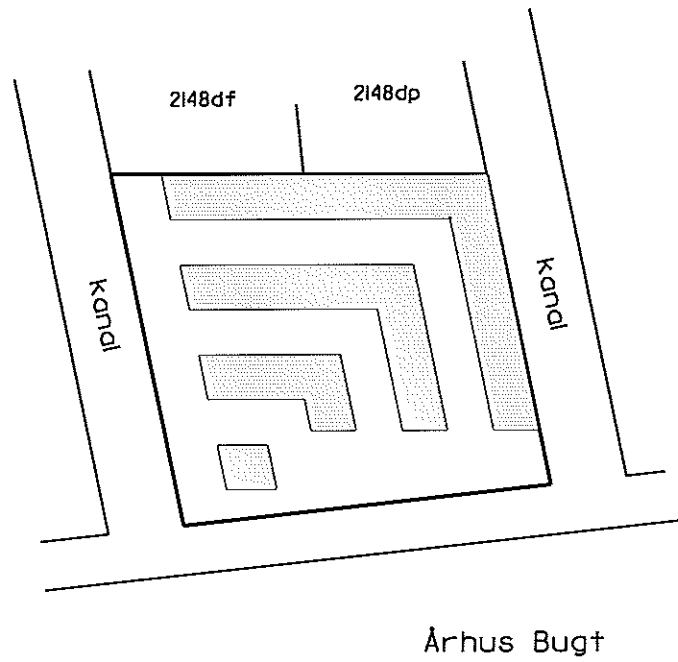

Oversigtskort 1:2000

Ejerlejlighed nr. 302 af matr. nr. 2148ds

Ejerlav: Århus Bygrunde

Kommune: Aarhus

Adresse: Mariane Thomsens Gade 30, 3. sal, lejlighed 2

Ejerlejlighedens areal: 65 m²

Grænserne for ejerlejligheden er fremhævet med kraftige linjer på etageplanerne.

Udfærdiget som bilag til anmeldelse om ejendommens opdeling i ejerlejligheder.

Dato: 01-02-2013

Landinspektør

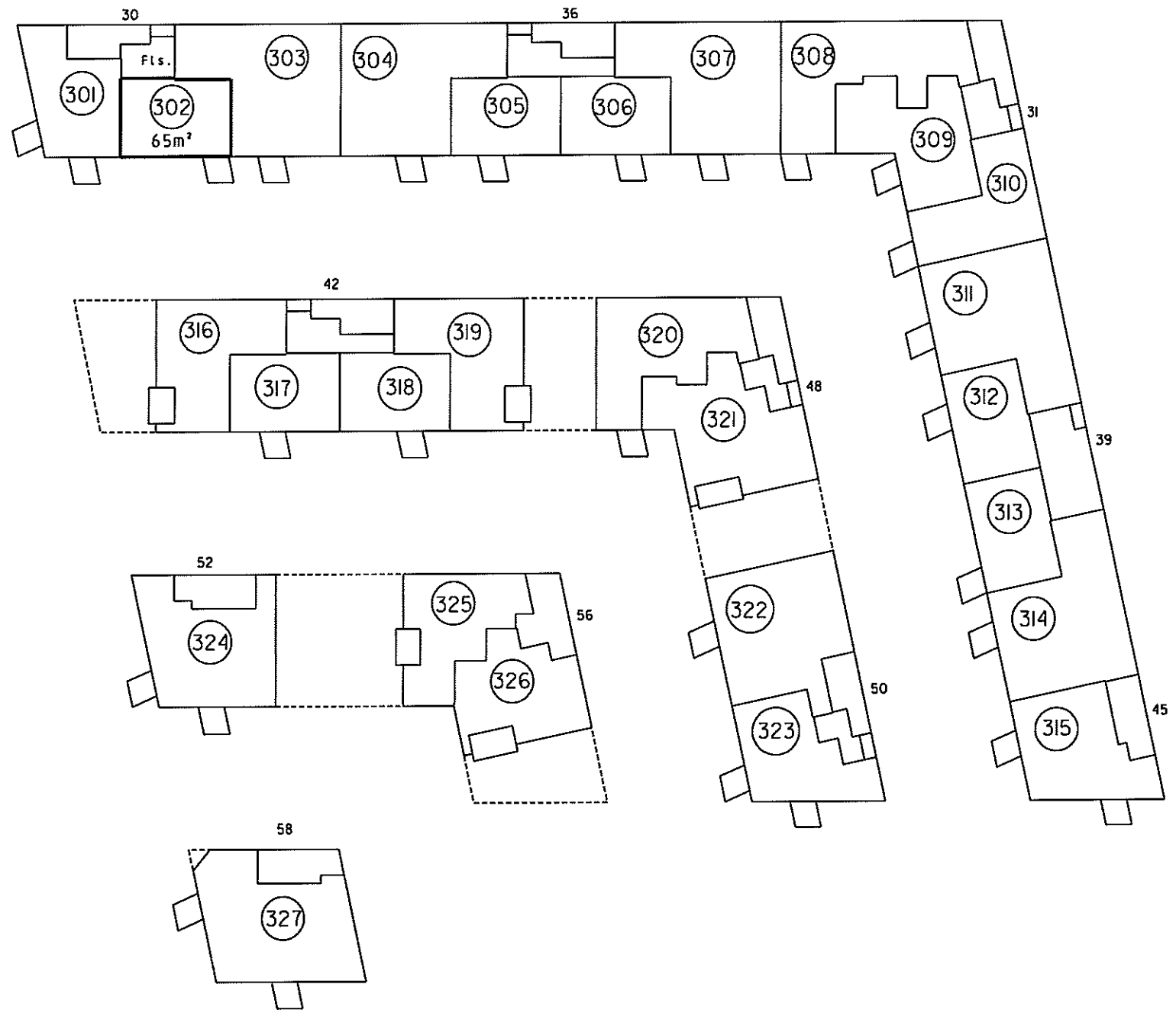

3. sal 1:500

4. For rum med skrøvedge er arealet beregnet i et plan 1:50 over gulv.

2. Hølv vægtykkelse mod anden ejerlejlighed
3. Hele vægtykkelsen mod fællesrum

Ejerlejlighedens areal er medregnet (jfr. boligministeriets cirkulære af 25/8 1977)
1. Hele ydermuren

Landinspektørens navn, adresse og j.nr.: 6537 ab/hl

landinspektørfirmaet bøgh & krabbe aps

rosengade 36 • 8000 århus C • tlf. 86126388

e-mail: bk@bk-land.dk • fax. 86125070

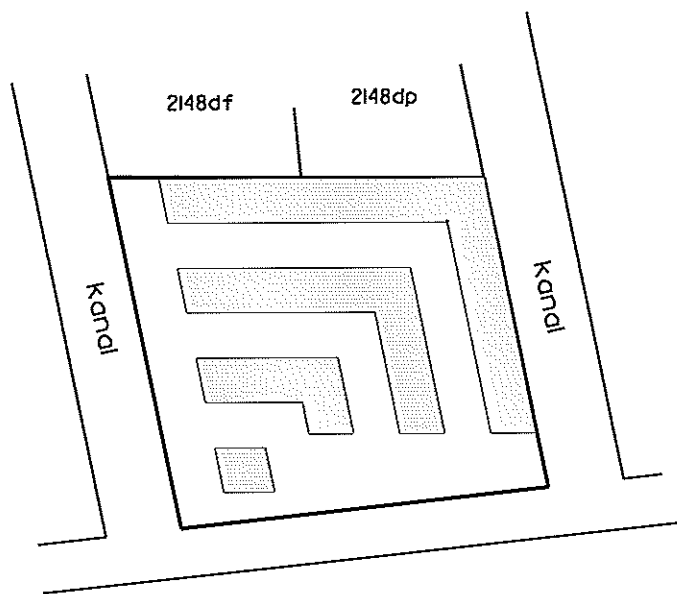

Århus Bugt

Oversigtskort 1:2000

Ejerlejlighed nr. 303 af matr. nr. 2148ds

Ejerlav: Århus Bygrunde

Kommune: Aarhus

Adresse: Mariane Thomsens Gade 30, 3. sal, lejlighed 1

Ejerlejlighedens areal: 133 m²

Grænserne for ejerlejligheden er fremhævet med kraftige linjer på etageplanerne.

Udfærdiget som bilag til anmeldelse om ejendommens opdeling i ejerlejligheder.

Dato: 01-02-2013

Landinspektør

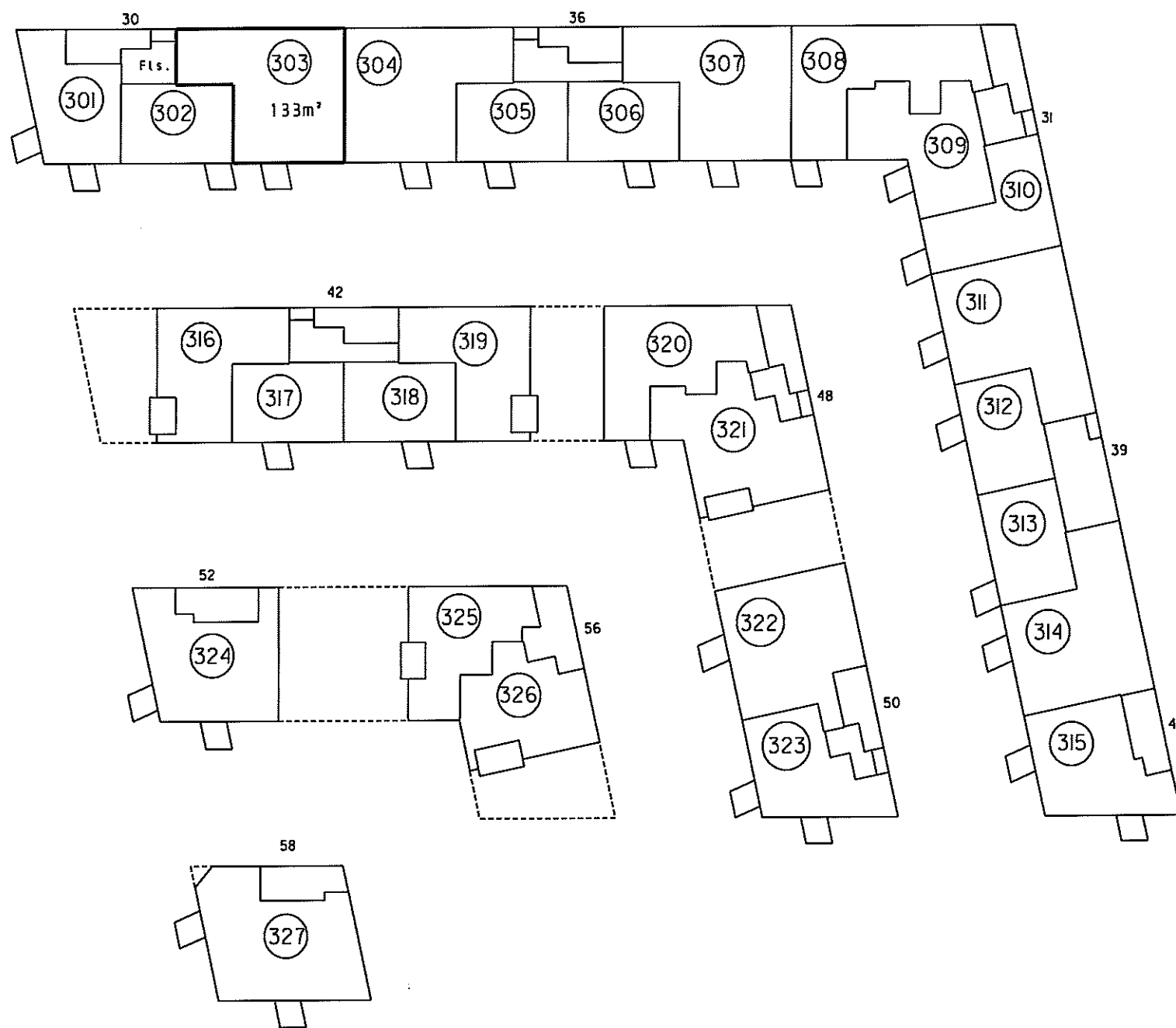

3. sal 1:500

Landinspektørens navn, adresse og J. nr.: 6537 ab/hi

landinspektørfirmaet bøgh & krabbe ops

rosengade 36 • 8000 århus C • tlf. 86126388
e-mail: bk@bk-land.dk • fax. 86125070

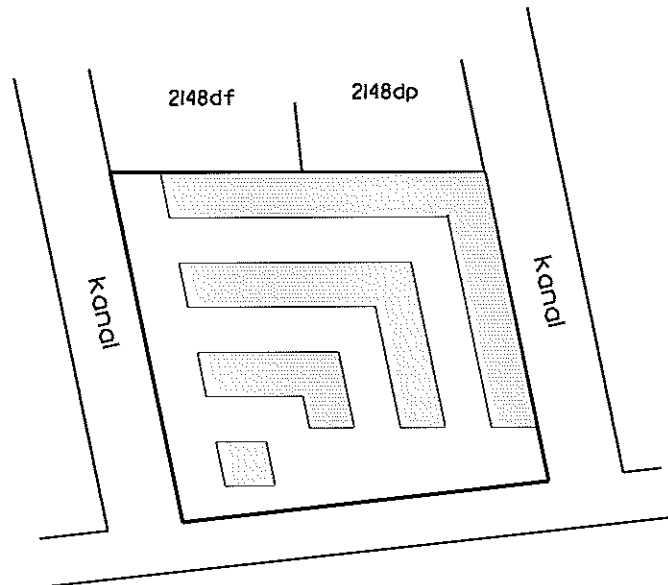

Århus Bugt

Oversigtskort 1:2000

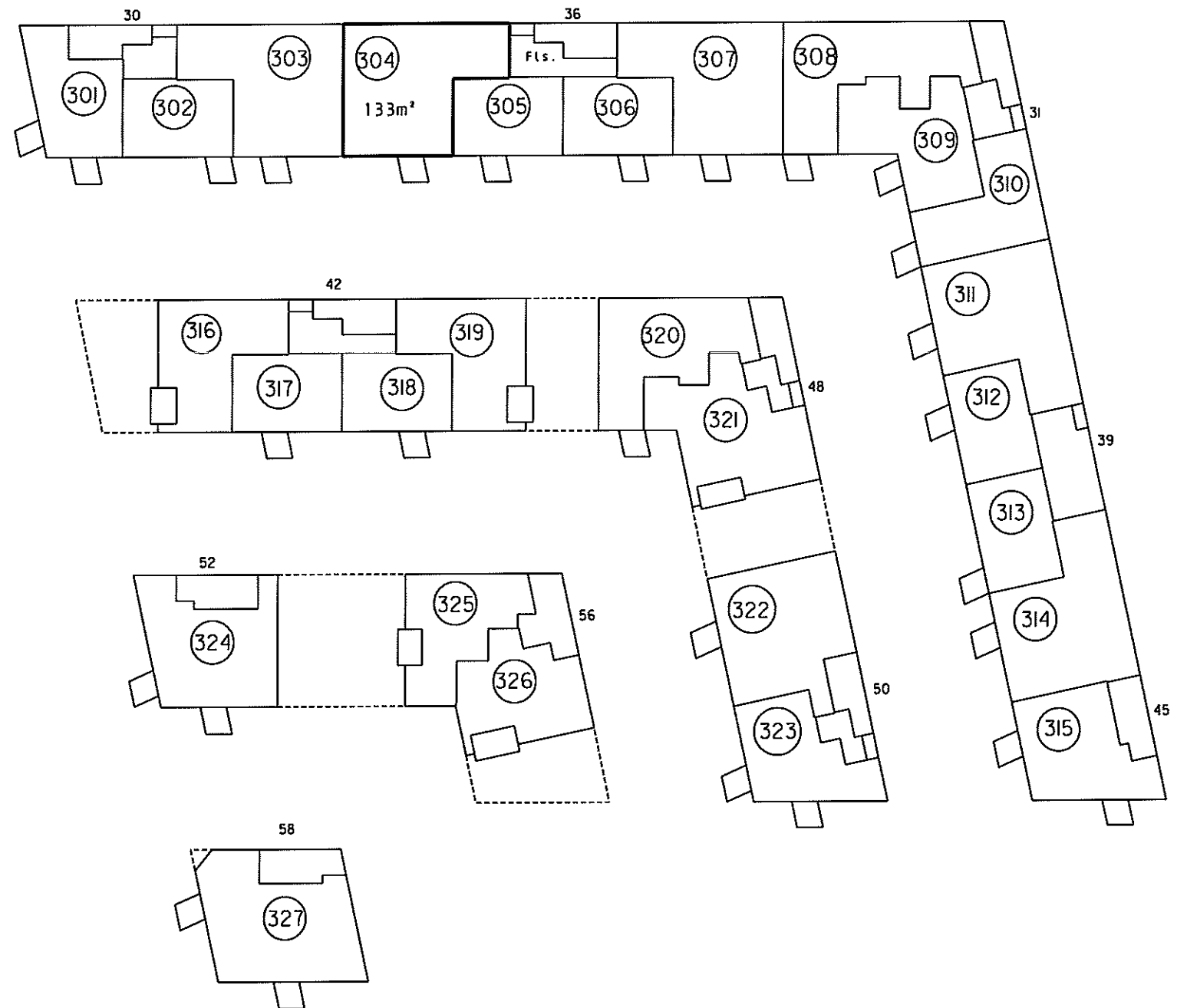

3. sal 1:500

4. For rum med skråvegge er arealet beregnet i et plan 1,50 over gulv.

2. Halv vægtykkelse mod anden ejerlejlighed
3. Hele vægtykkelsen mod fællesrum

I ejerlejlighedens areal er medregnet
1/4 af boligministeriets cirkulære af 25/8 1977
I hele ydermuren

**Ejerlejlighed nr. 304
af matr. nr. 2148ds**

Ejerlav: Århus Bygrunde

Kommune: Aarhus

Adresse: Mariane Thomsens Gade 36, 3. sal, lejlighed 4

Ejerlejlighedens areal: 133 m²

Grænserne for ejerlejligheden er fremhævet med kraftige linier på etageplanerne.

Udfærdiget som bilag til anmeldelse om ejendommens opdeling i ejerlejligheder.

Dato: 01-02-2013

Landinspektør

landinspektørfirmaet bøgh & krabbe aps

rosensgade 36 • 8000 århus C • tlf. 86126388

e-mail: bkebk-land.dk • fax. 86125070

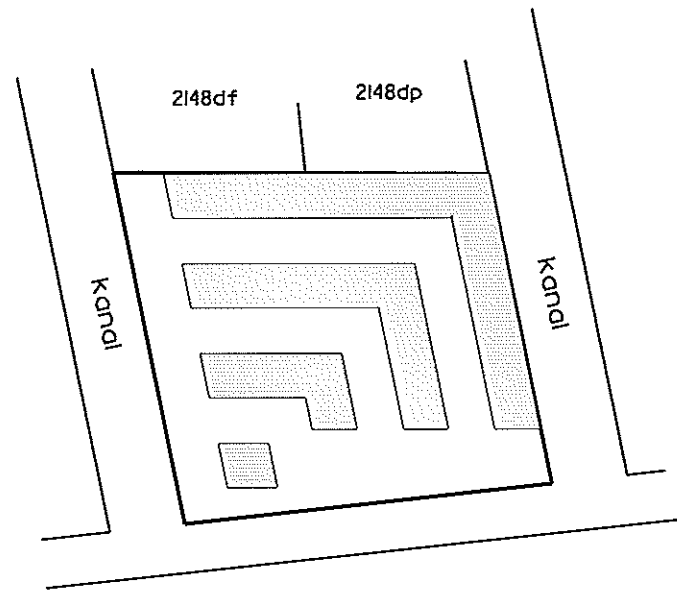

Århus Bugt

Oversigtskort 1:2000

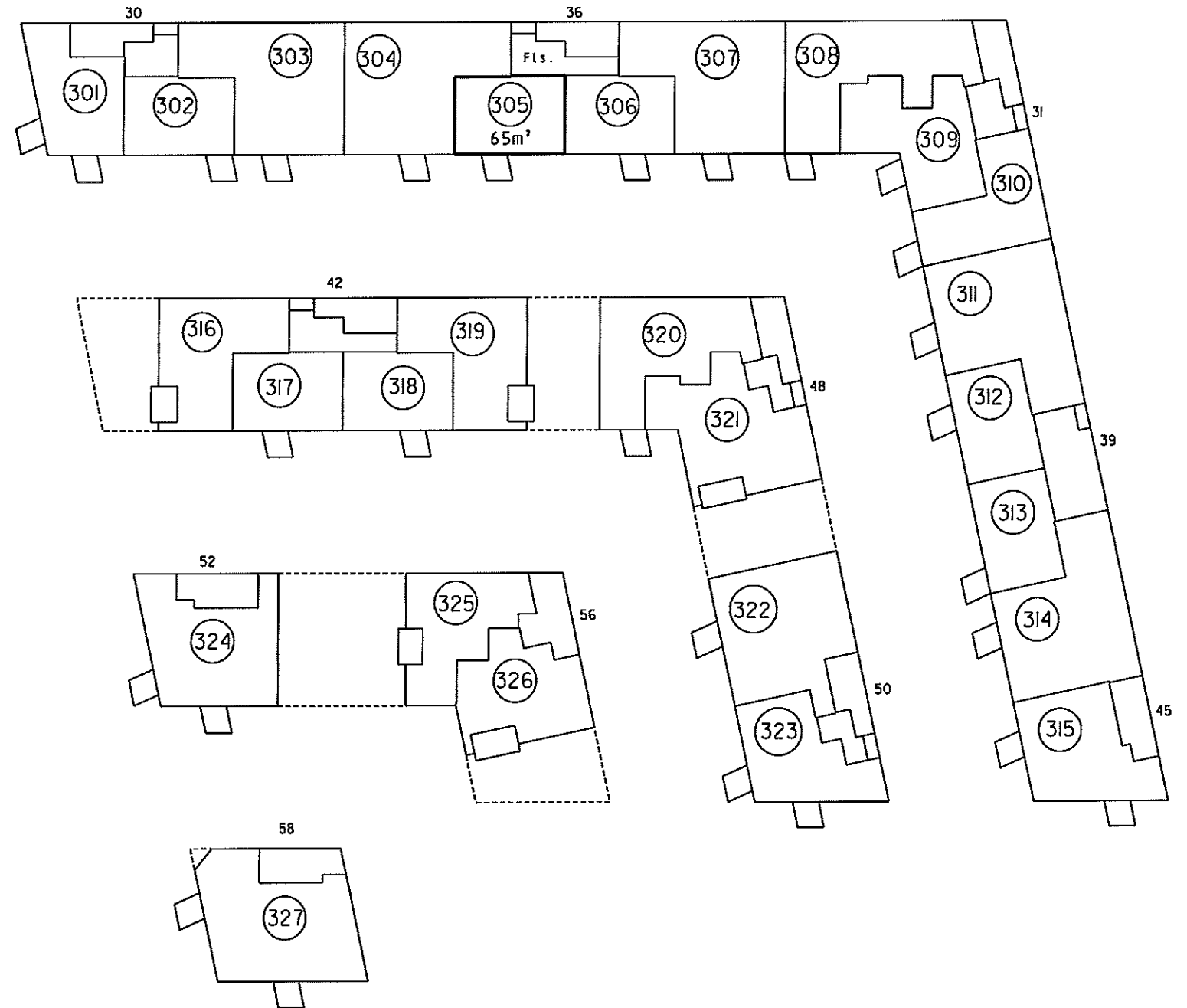

3. sal 1:500

4. For rum med skråvægge er arealet beregnet i et plan 1,50 over gulv.

2. Halv vægtykkelse mod anden ejerlejlighed
3. Hele vægtykkelsen mod fællesrum

Ejerlejlighedens areal er medregnet (jfr. boligministeriets cirkulære af 25/8 1977) i hele ydermuren

**Ejerlejlighed nr. 305
af matr. nr. 2148ds**

Ejerlav: Århus Bygrunde

Kommune: Aarhus

Adresse: Mariane Thomsens Gade 36, 3. sal, lejlighed 3

Ejerlejlighedens areal: 65 m²

Grænserne for ejerlejligheden er fremhævet med kraftige linier på etageplanerne.

Udfærdiget som bilag til anmeldelse om ejendommens opdeling i ejerlejligheder.

Dato: 01-02-2013

Landinspektør

Landinspektørens navn, adresse og J.nr.: 6537 ab/hl

landinspektørfirmaet bøg & krabbe aps

rosensgade 36 • 8000 århus C • tlf. 86126388
e-mail: bk@bk-land.dk • fax. 86125070

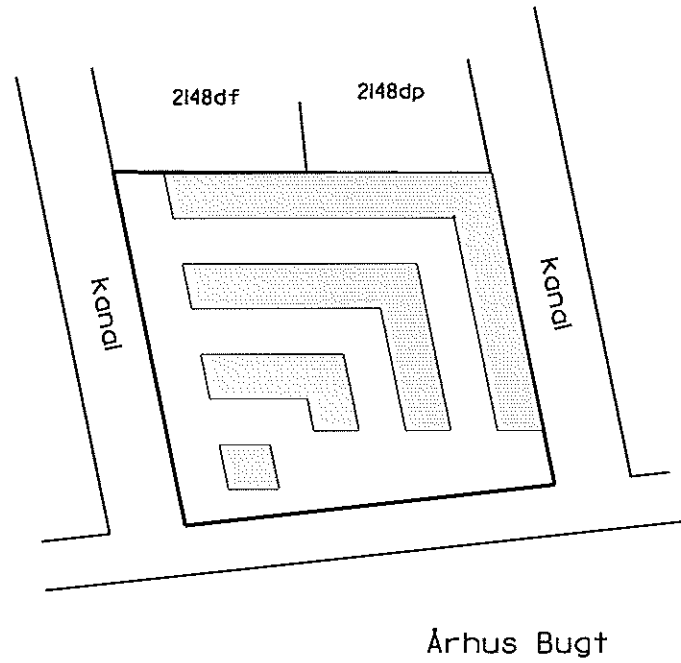

Oversigtskort 1:2000

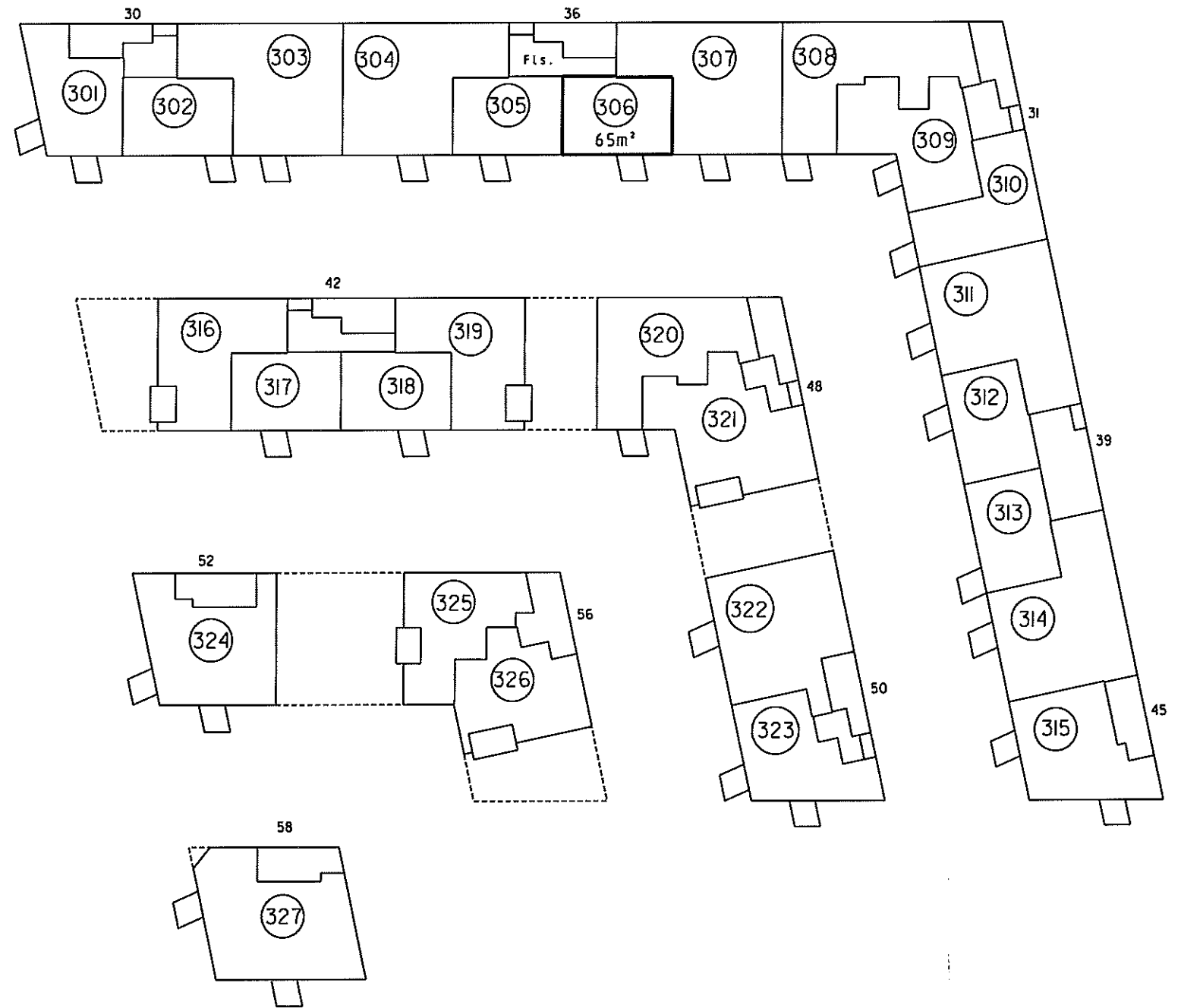

3. sal 1:500

4. For rum med skråvægge er arealet beregnet 1 et plan 1,50 over gulv.

2. Halv vægtykkelse mod anden ejerlejlighed
3. Hele vægtykkelsen mod fællesrum

I ejerlejlighedens areal er medregnet (jfr. boligministeriets cirkulære af 25/8 1977)
1. Hele ydermuren

**Ejerlejlighed nr. 306
af matr. nr. 2148ds**

Ejerlav: Århus Bygrunde

Kommune: Aarhus

Adresse: Mariane Thomsens Gade 36, 3. sal, lejlighed 2

Ejerlejlighedens areal: 65 m²

Grænserne for ejerlejligheden er fremhævet med kraftige linier på etageplanerne.

Udfærdiget som bilag til anmeldelse om ejendommens opdeling i ejerlejligheder.

Dato: 01-02-2013

Landinspektør

landinspektørfirmaet bøg & krabbe ops

rosensgade 36 • 8000 århus C • tlf. 86126388
e-mail: bk@bk-land.dk • fax. 86125070

4. For rum med skråvægge er arealet beregnet i et plan 1,50 over gulv.

2. Halv vægtykkelse mod anden ejerlejlighed
3. Hele vægtykkelsen mod fællesrum

I ejerlejlighedens areal er medregnet (jfr. boligministeriets cirkulære af 25/8 1977)
1. Hele ydermuren



Århus Bugt

Oversigtskort 1:2000

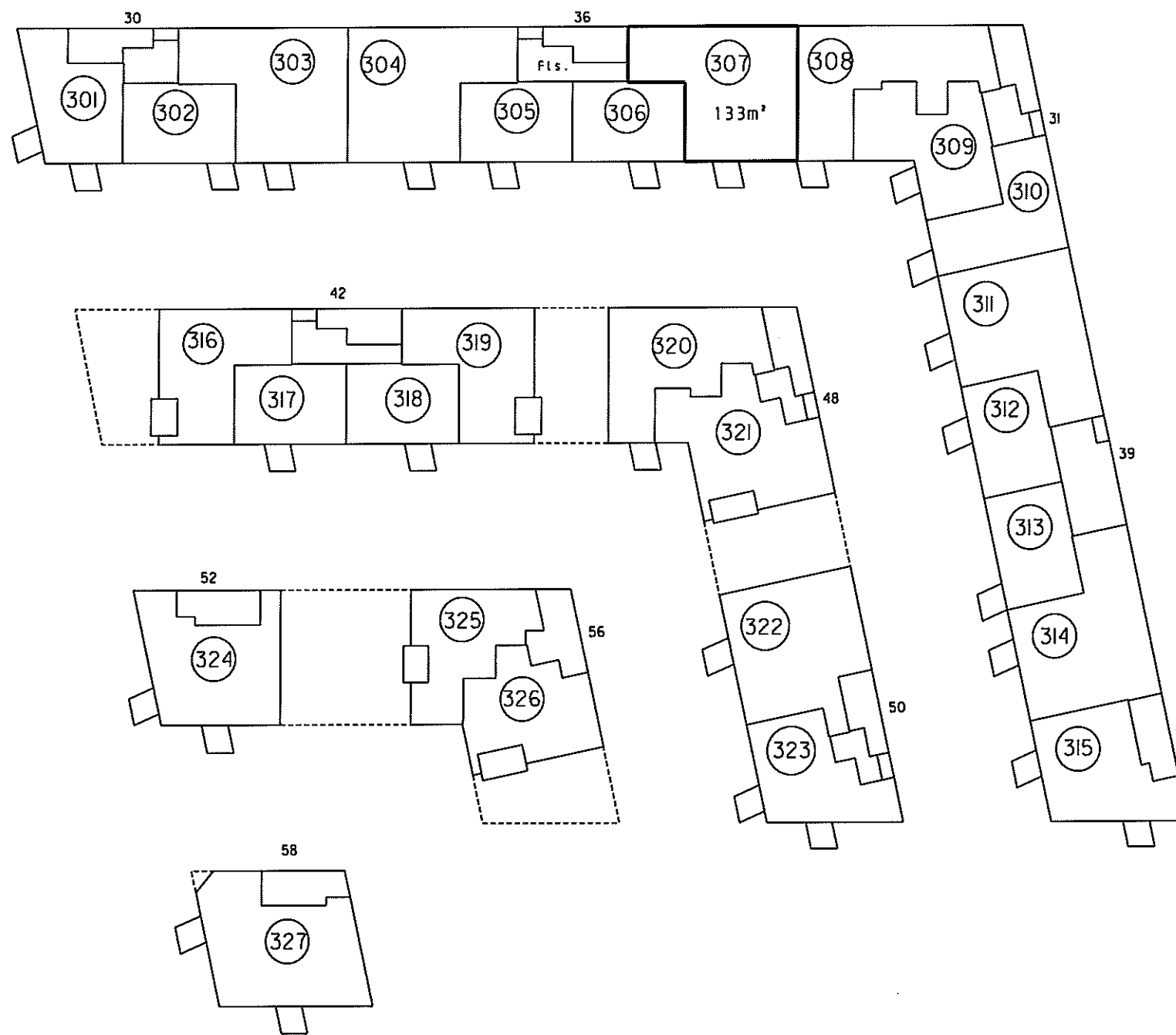

**Ejerlejlighed nr. 307
af matr. nr. 2148ds**

Ejerlav: Århus Bygrunde

Kommune: Aarhus

Adresse: Mariane Thomsens Gade 36, 3. sal, lejlighed 1

Ejerlejlighedens areal: 133 m²

Grænserne for ejerlejligheden er fremhævet med kraftige linjer på etageplanerne.

Udfærdiget som bilag til anmeldelse om ejendommens opdeling i ejerlejligheder.

Dato: 01-02-2013

Landinspektør

3. sal 1:500

landinspektørfirmaet bøgh & krabbe aps

rosensgade 36 • 8000 århus C • tlf. 86126388

e-mail: bk@bk-land.dk • fax. 86125070

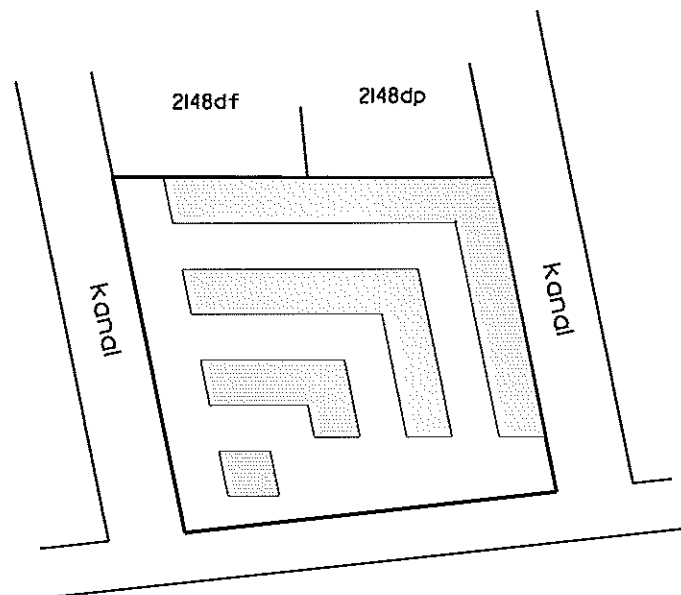
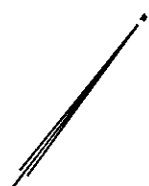

Århus Bugt

Overigtskort 1:2000

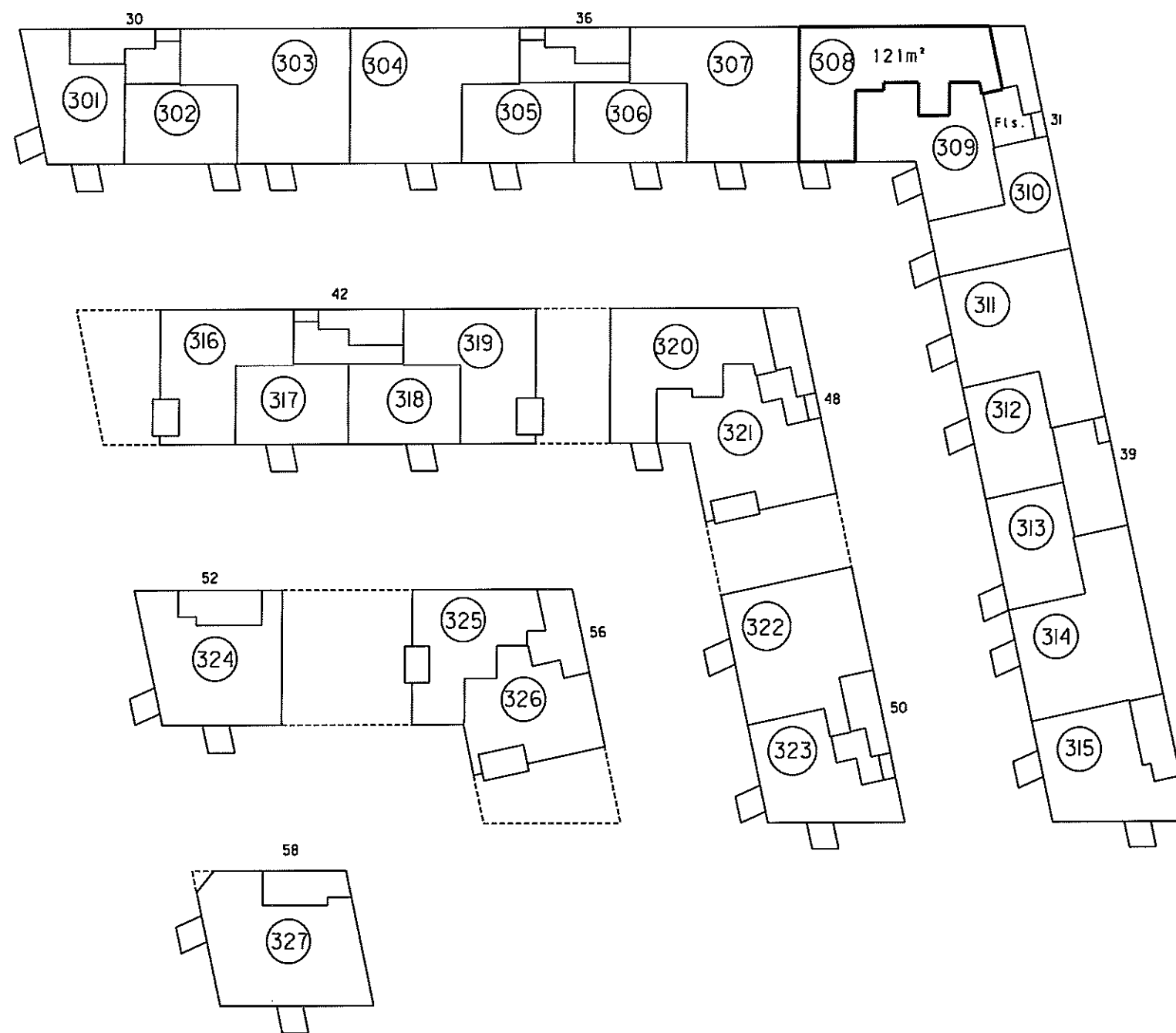

3. sal 1:500

Landinspektør

Ejerlejlighed nr. 308 af matr. nr. 2148ds

Ejerlav: Århus Bygrunde

Kommune: Aarhus

Adresse: Mariane Thomsens Gade 31, 3. sal, lejlighed 3

Ejerlejlighedens areal: 121 m²

Grænserne for ejerlejligheden er fremhævet med kraftige linier på etageplanerne.

Udfærdiget som bilag til anmeldelse om ejendommens opdeling i ejerlejligheder.

Dato: 01-02-2013

4. For rum med skråvægge er arealet beregnet i et plan 1,50 over gulv

2. Halv vægtykkelse mod anden ejerlejlighed
3. Hele vægtykkelsen mod fællesrum

Ejerlejlighedens areal er medregnet (jfr. boligministeriets cirkulære af 25/8 1977) i hele ydermuren

landinspektørfirmaet bøgh & krabbe aps

rosensgade 36 • 8000 århus C • tlf. 86126388

e-mail: bk@bk-land.dk • fax. 86125070

4. For rum med skræbvegge er arealet beregnet 1 et plan 1,50 over gul

2. Halv vægtykkelse mod anden ejerlejlighed
3. Hele vægtykkelsen mod fællesrum

1. Ejerlejlighedens areal er medregnet (jfr. boligministeriets cirkulære af 25/8 1977)
L. Hele ydermuren

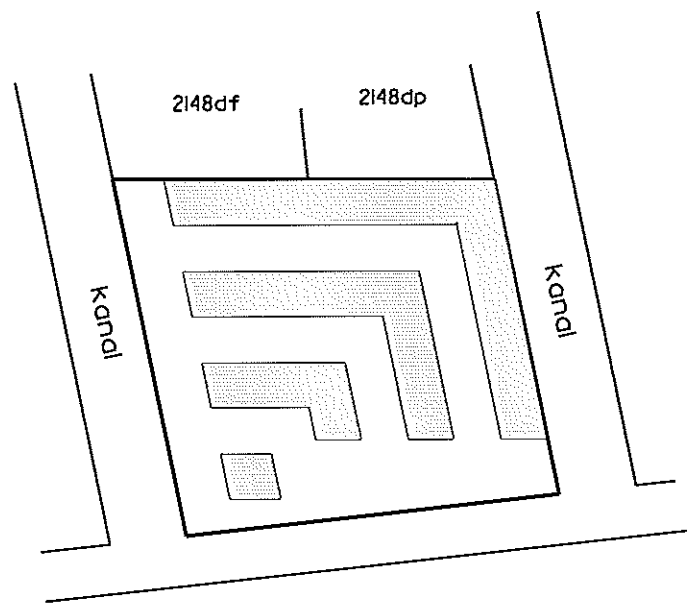

Århus Bugt

Oversigtsskorte 1:2000

Ejerlejlighed nr. 309 af matr. nr. 2148ds

Ejerlav: Århus Bygrunde

Kommune: Aarhus

Adresse: Mariane Thomsens Gade 31, 3. sal, lejlighed 2

Ejerlejlighedens areal: 97 m²

Grænserne for ejerlejligheden er fremhævet med kraftige linier på etageplanerne.

Udfærdiget som bilag til anmeldelse om ejendommens opdeling i ejerlejligheder.

Dato: 01-02-2013

Landinspektør

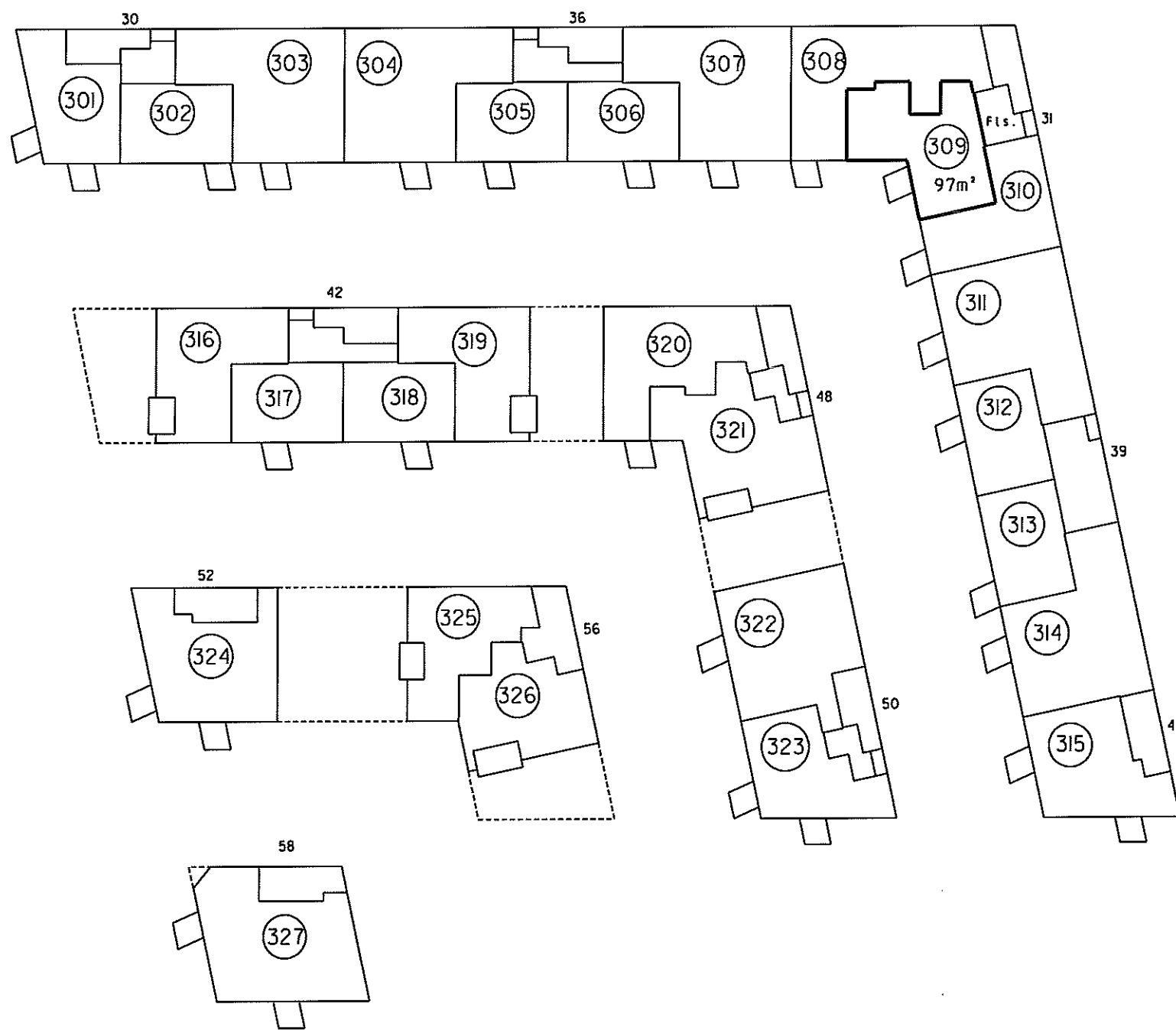

3. sal 1:500

4. For rum med skrævvægge er arealet beregnet i et plan 1:50 over gulv.

2. Høiv vægtykkelse mod anden ejerlejlighed
3. Hele vægtykkelsen mod fællesrum

I ejerlejlighedens areal er medregnet (jfr. boligministeriets cirkulære af 25/8 1977)
1. Hele ydermuren

Landinspektørens navn, adresse og J.nr.: 6537 ab/hl

landinspektørfirmaet bøgh & krabbe aps

rosensgade 36 • 8000 århus C • tlf. 86126388

e-mail: bk@bk-land.dk • fax. 86125070

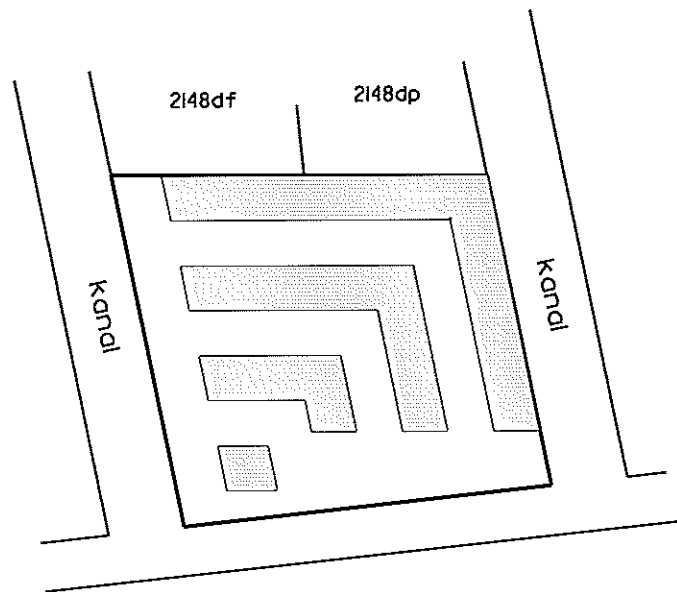

Århus Bugt

Oversigtskort 1:2000

Ejerlejlighed nr. 310 af matr. nr. 2148ds

Ejerlav: Århus Bygrunde

Kommune: Aarhus

Adresse: Mariane Thomsens Gade 31, 3. sal, lejlighed 1

Ejerlejlighedens areal: 78 m²

Grænserne for ejerlejligheden er fremhævet med kraftige linier på etageplanerne.

Udfærdiget som bilag til anmeldelse om ejendommens opdeling i ejerlejligheder.

Dato: 01-02-2013

Landinspektør

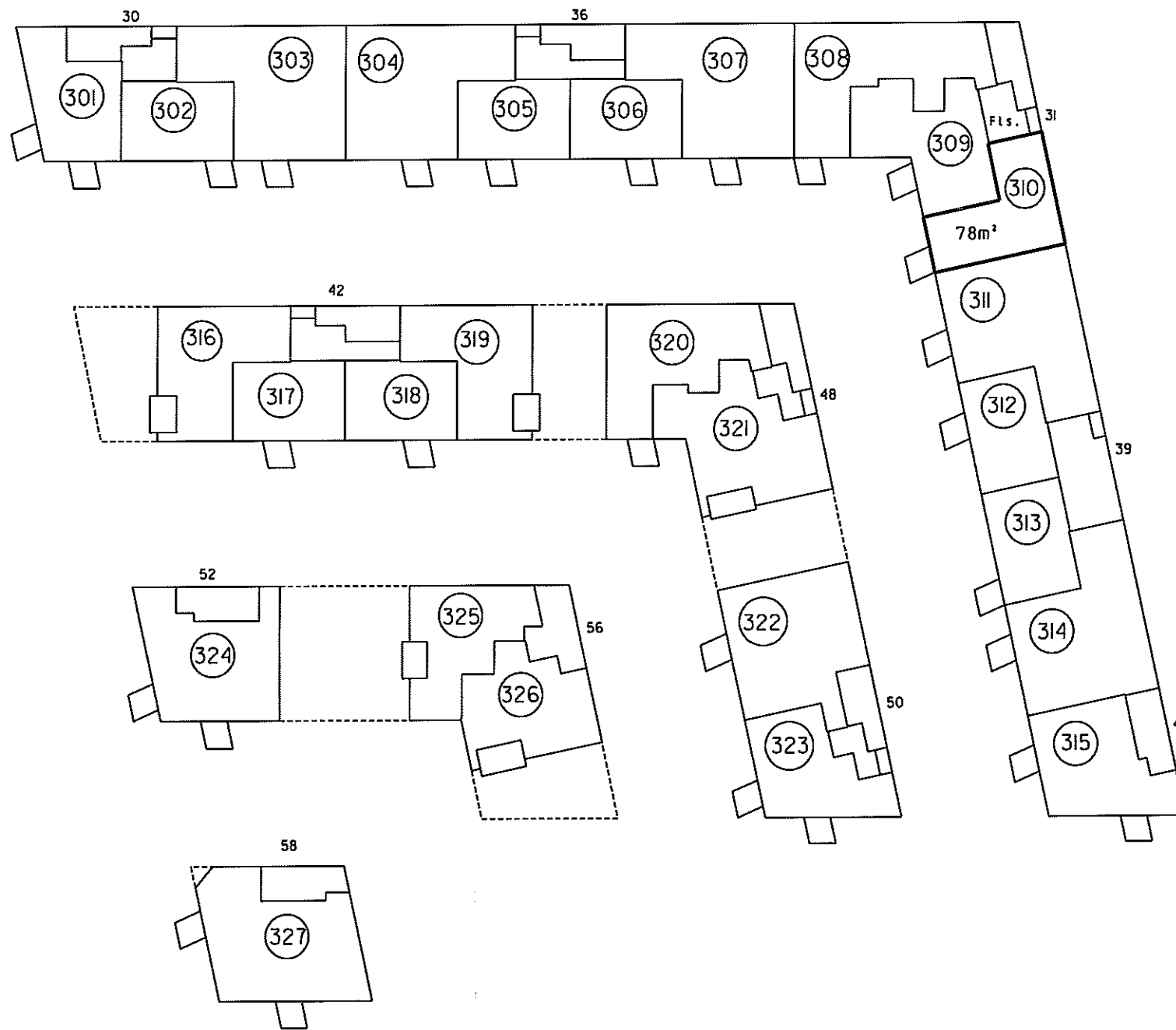

3. sal 1:500

landinspektørfirmaet bøgh & krabbe aps

rosensgade 36 • 8000 århus C • tlf. 86126388

e-mail: bk@bk-land.dk • fax. 86125070

4. For rum med skræbvege er arealet beregnet i et plan 1,50 over gulv.

2. Halv vægtykkelse mod anden ejerlejlighed
3. Hele vægtykkelsen mod fællesrum

Ejerlejlighedens areal er medregnet (jfr. boligministeriets cirkulære af 25/8 1977):
1. Hele ydermuren

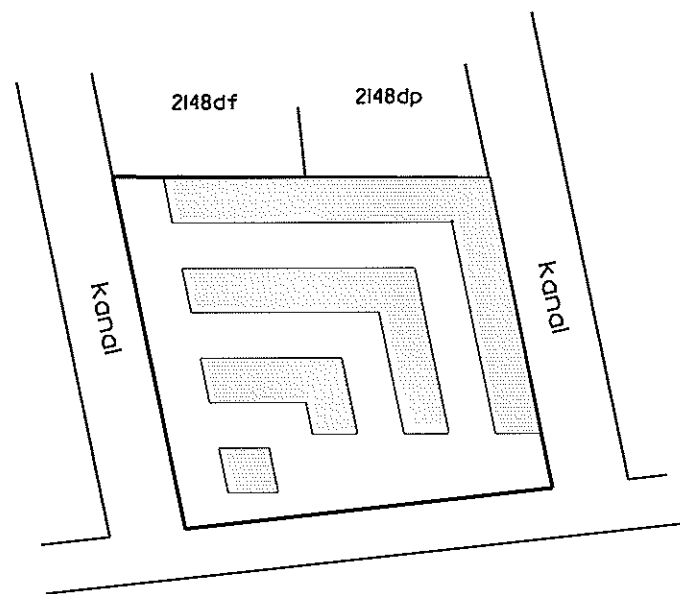

Århus Bugt

Oversigtskort 1:2000

**Ejerlejlighed nr. 311
af matr. nr. 2148ds**

Ejerlav: Århus Bygrunde

Kommune: Aarhus

Adresse: Mariane Thomsens Gade 39, 3. sal, lejlighed 4

Ejerlejlighedens areal: 133 m²

Grænserne for ejerlejligheden er fremhævet med kraftige linier på etageplanerne.

Udfærdiget som bilag til anmeldelse om ejendommens opdeling i ejerlejligheder.

Dato: 01-02-2013

Landinspektør

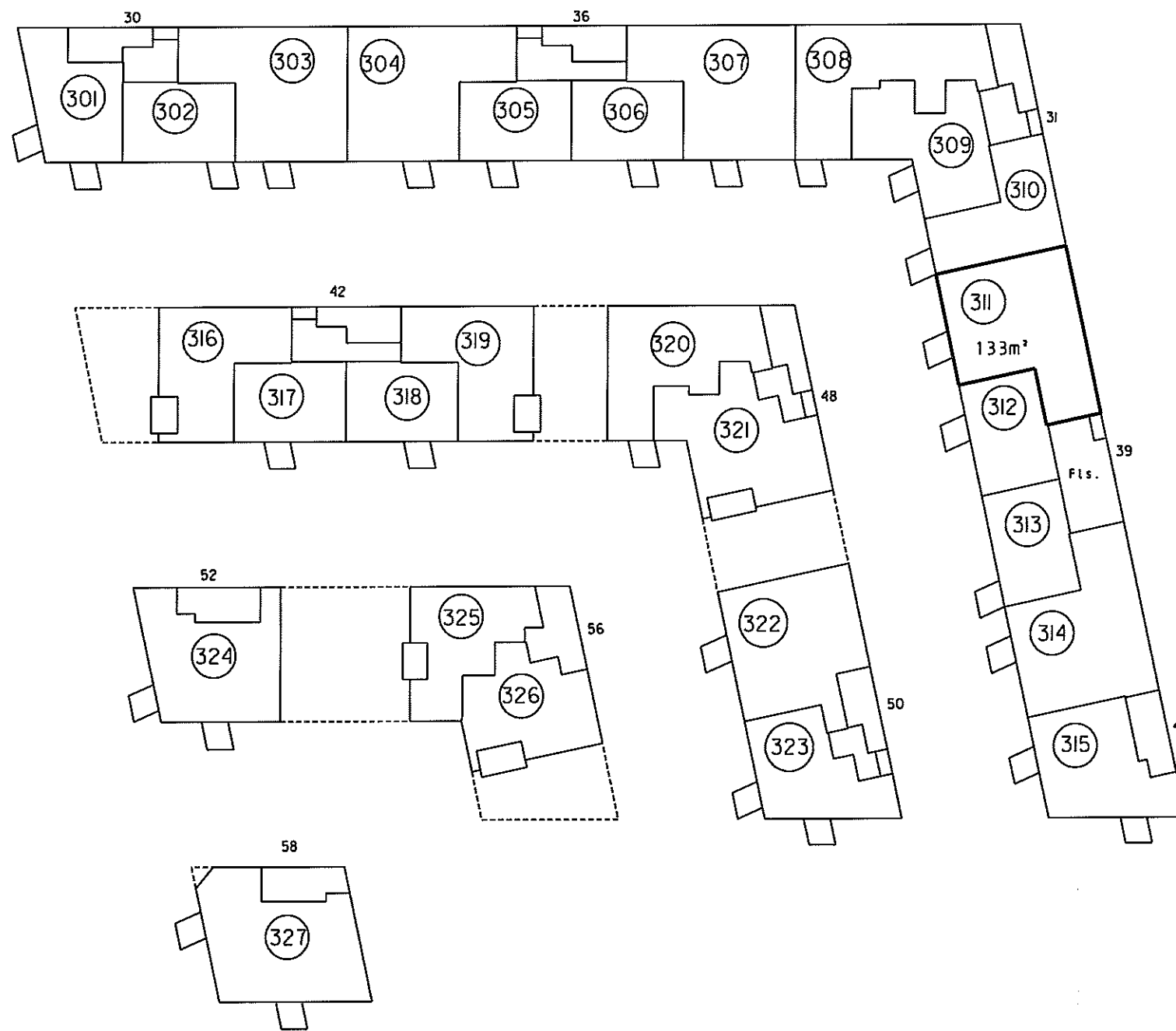

3. sal 1:500

4. For rum med skrøvelge er arealet beregnet i et plan 1:50 over gulv.

2. Halv vegtykkelse mod anden ejerlejlighed
3. Hele vegtykkelsen mod fællesrum

I ejerlejlighedens areal er medregnet (jfr. boligministeriets cirkulære af 25/8 1977) i. Hele ydermuren

Landinspektørens navn, adresse og j. nr.: 6537 ab/hl

landinspektørfirmaet bøgh & krabbe aps

rosensgade 36 • 8000 århus C • tlf. 86126388
e-mail: bk@bk-land.dk • fax. 86125070

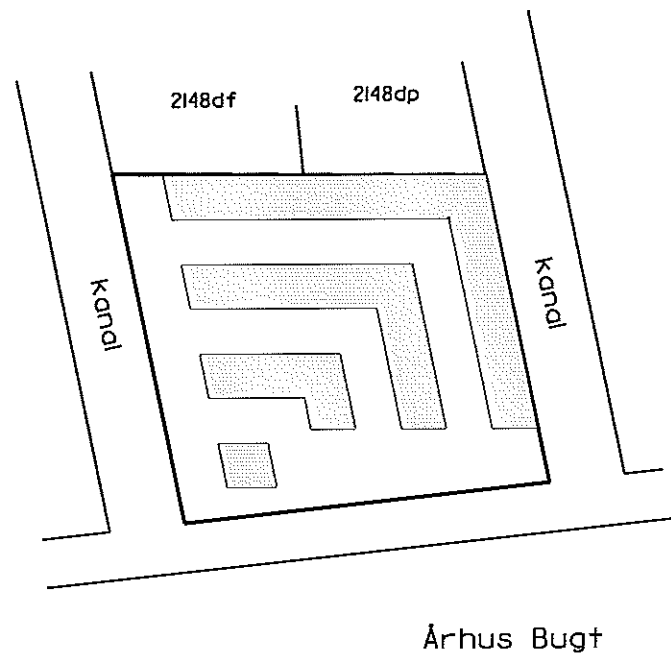

Oversigtskort i:2000

Ejerlejlighed nr. 312 af matr. nr. 2148ds

Ejerlav: Århus Bygrunde

Kommune: Aarhus

Adresse: Mariane Thomsens Gade 39, 3. sal, lejlighed 3

Ejerlejlighedens areal: 65 m²

Grænserne for ejerlejligheden er fremhævet med kraftige linjer på etageplanerne.

Udfærdiget som bilag til anmeldelse om ejendommens opdeling i ejerlejligheder.

Dato: 01-02-2013

P. Bøgh
Landinspektør

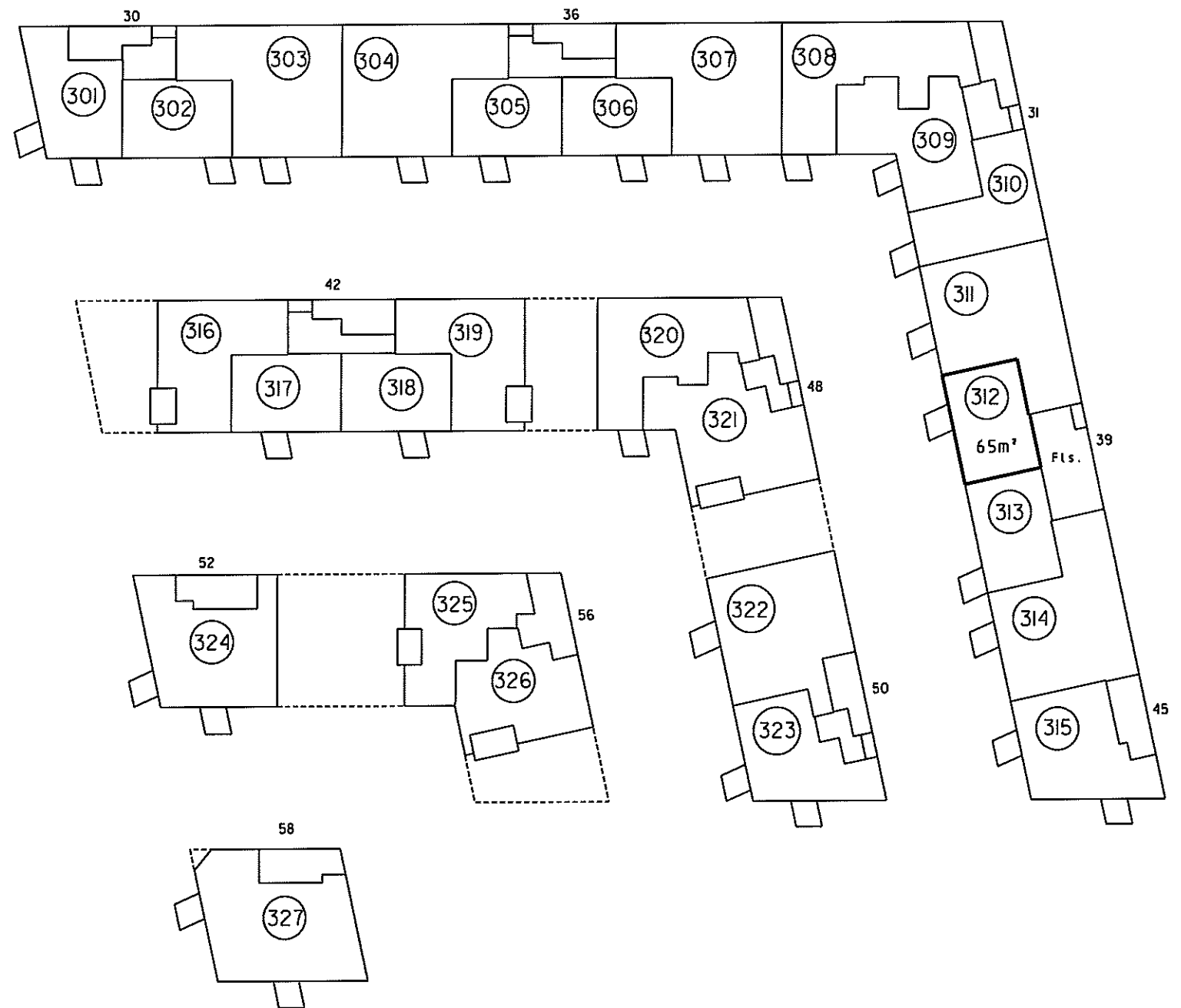

3. sal i:500

Landinspektørfirmaet bøg & krabbe aps

rosensgade 36 • 8000 århus C • tlf. 86126388

e-mail: bk@bk-land.dk • fax. 86125070

4. For rum med skrævvægge er arealet beregnet i et plan 1:50 over gulv

2. Halv vægtykkelse mod anden ejerlejlighed
3. Hele vægtykkelsen mod fællesrum

1. Ejerlejlighedens areal er medregnet (jfr. boligministeriets cirkulære af 25/8 1977)
i. Hele ydermuren

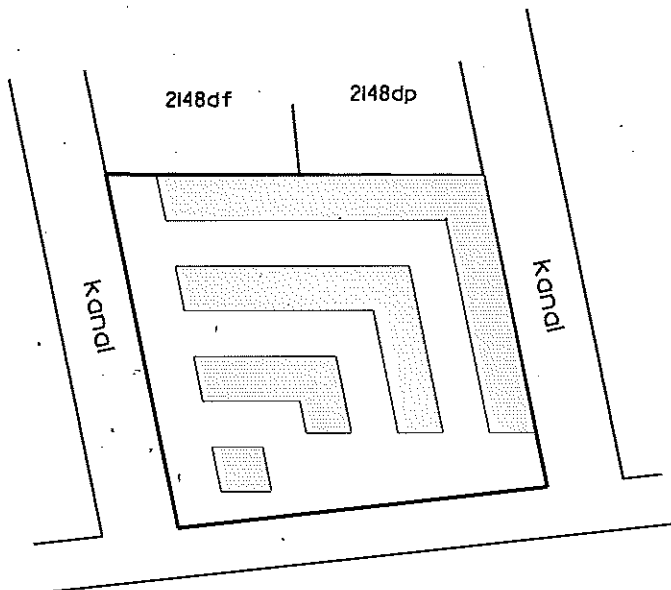

Århus Bugt

Overigtskort 1:2000

Ejerlejlighed nr. 313 af matr. nr. 2148ds

Ejerlav: Århus Bygrunde

Kommune: Aarhus

Adresse: Mariane Thomsens Gade 39, 3. sal, lejlighed 2

Ejerlejlighedens areal: 65 m²

Grænserne for ejerlejligheden er fremhævet med kraftige linjer på etageplanerne.

Udfærdiget som bilag til anmeldelse om ejendommens opdeling i ejerlejligheder.

Dato: 01-02-2013

Landinspektør

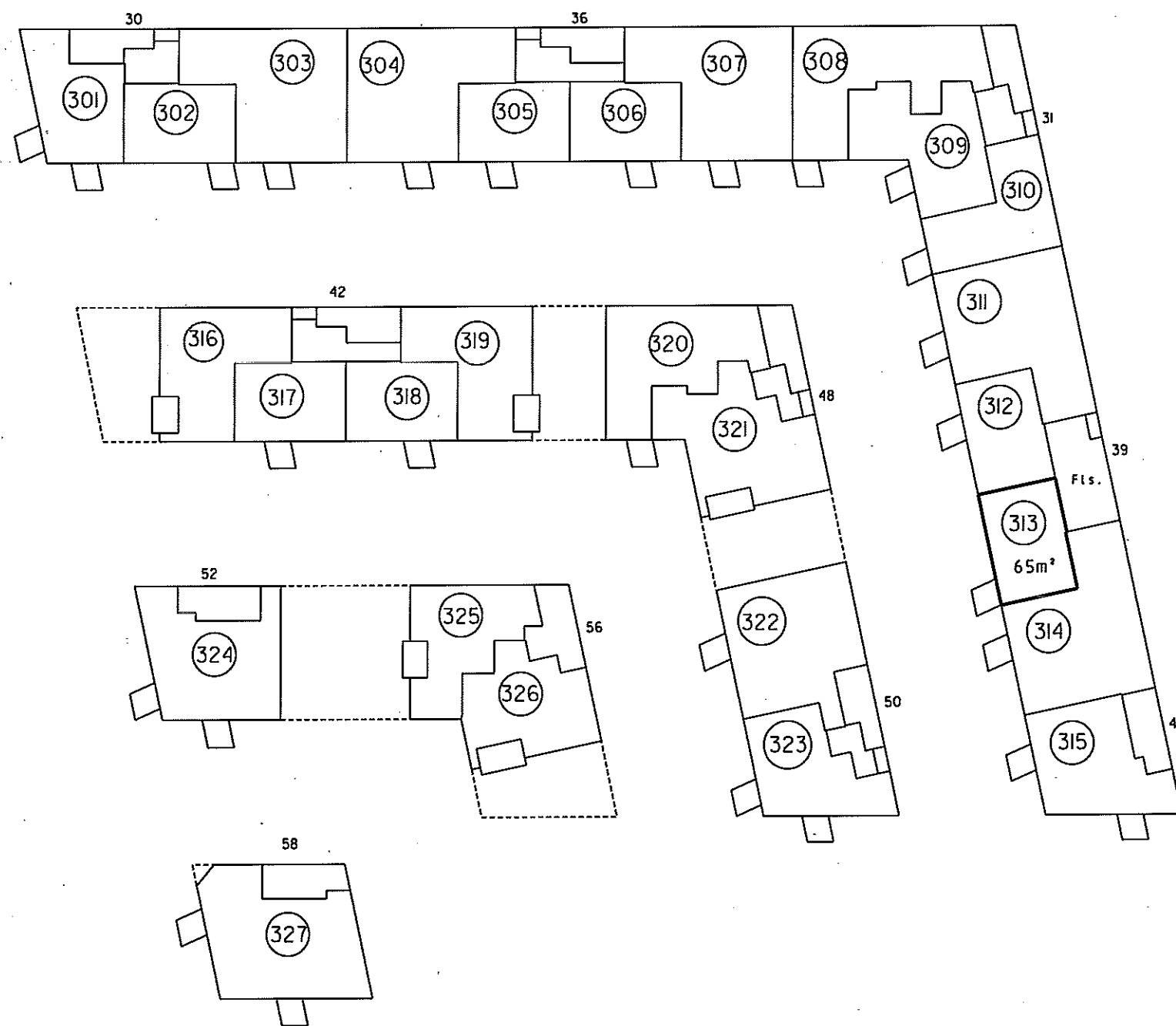

3. sal 1:500

landinspektørfirmaet bøgh & krabbe aps

rosensgade 36 • 8000 århus C • tlf. 86126388
e-mail: bk@bk-land.dk • fax. 86125070

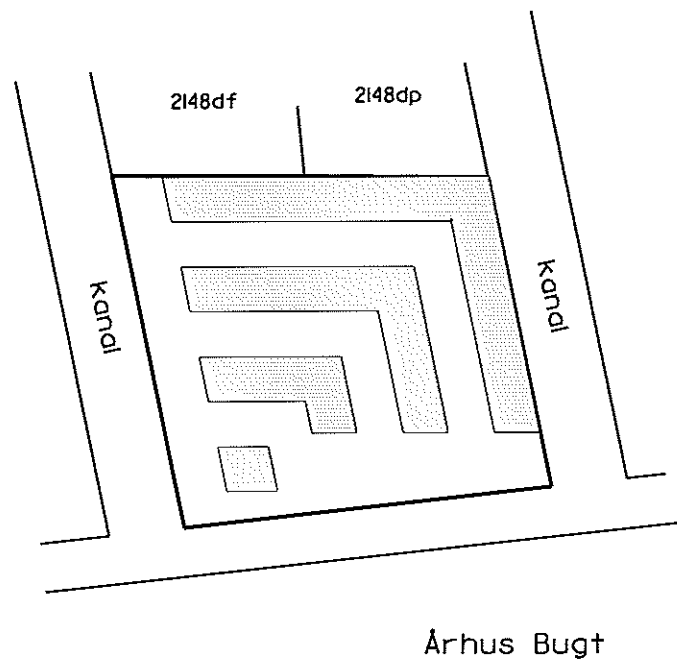

Oversigtskort 1:2000

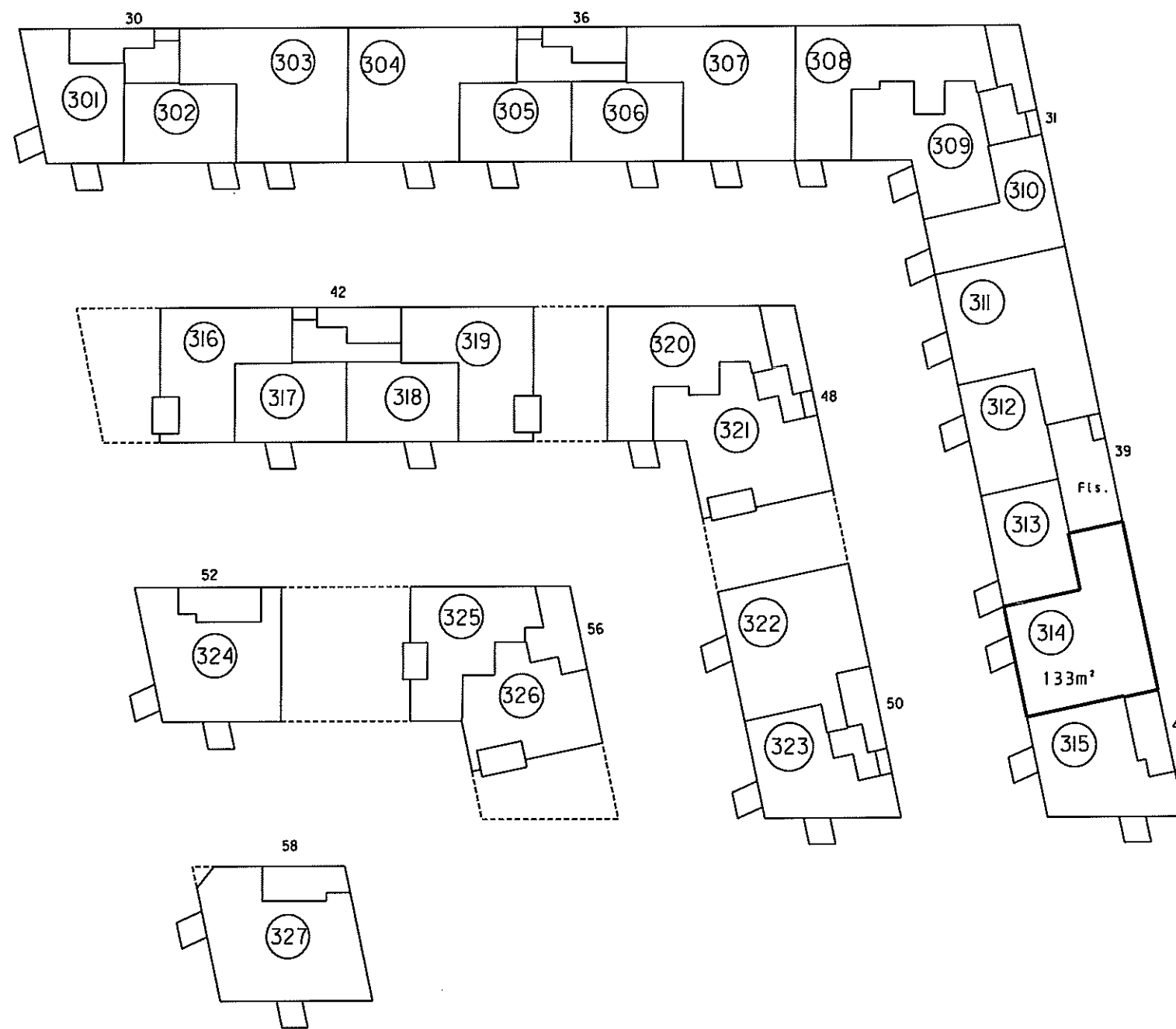

3. sal 1:500

P. Bøgh
Landinspektør

4. For rum med skråvægge er arealet beregnet 1 et plan 1:50 over gulv

2. Hølv vægtykkelse mod anden ejerlejlighed
3. Hele vægtykkelsen mod fællesrum

Ejerlejlighedens areal er medregnet (jfr. boligministeriets cirkulære af 25/8 1977) i hele ydermuren

Ejerlejlighed nr. 314 af matr. nr. 2148ds

Ejerlav: Århus Bygrunde

Kommune: Aarhus

Adresse: Mariane Thomsens Gade 39, 3. sal, lejlighed 1

Ejerlejlighedens areal: 133 m²

Grænserne for ejerlejligheden er fremhævet med kraftige linier på etageplanerne.

Udfærdiget som bilag til anmeldelse om ejendommens opdeling i ejerlejligheder.

Dato: 01-02-2013

4. For rum med skrævvægge er arealet beregnet i et plan 1,50 over gulv.

2. Halv vægtrykkelse mod anden ejerlejlighed
3. Hele vægtrykkelsen mod fællesrum

Ejerlejlighedens areal er medregnet i jfr. boligministeriets cirkulære af 25/8 1977 i hele ydermuren

Landinspektørens navn, adresse og j.nr.: 6537 ab/hl

landinspektørfirmaet bøgh & krabbe aps

rosengade 36 • 8000 århus C • tlf. 86126388

e-mail: bk@bk-land.dk • fax. 86125070

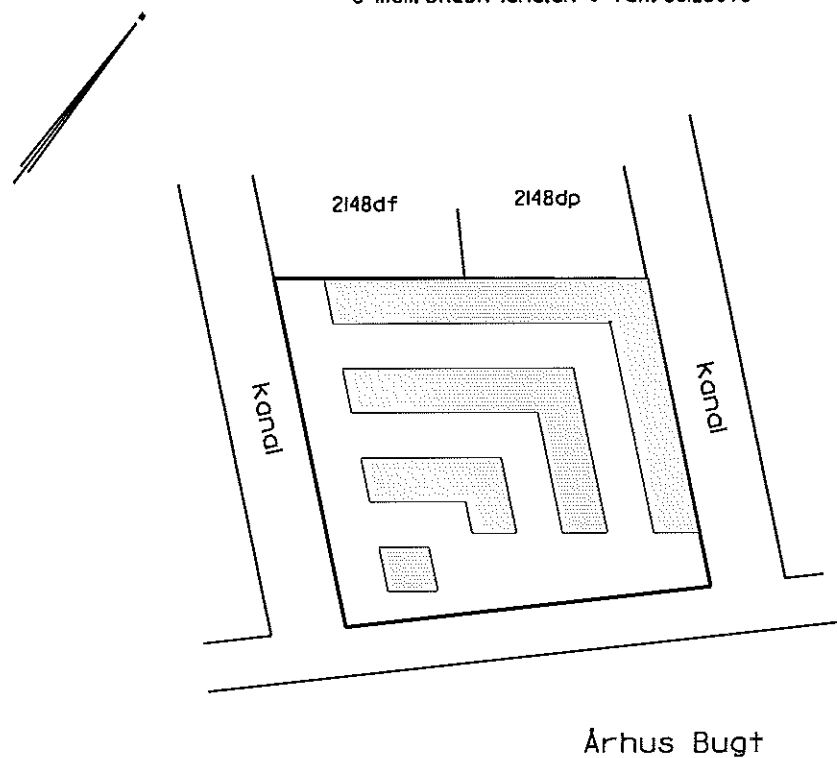

Oversigtskort 1:2000

Ejerlejlighed nr. 315 af matr. nr. 2148ds

Ejerlav: Århus Bygrunde

Kommune: Aarhus

Adresse: Mariane Thomsens Gade 45, 3. sal

Ejerlejlighedens areal: 93 m²

Grænserne for ejerlejligheden er fremhævet med kraftige linier på etageplanerne.

Udfærdiget som bilag til anmeldelse om ejendommens opdeling i ejerlejligheder.

Dato: 01-02-2013

Landinspektør

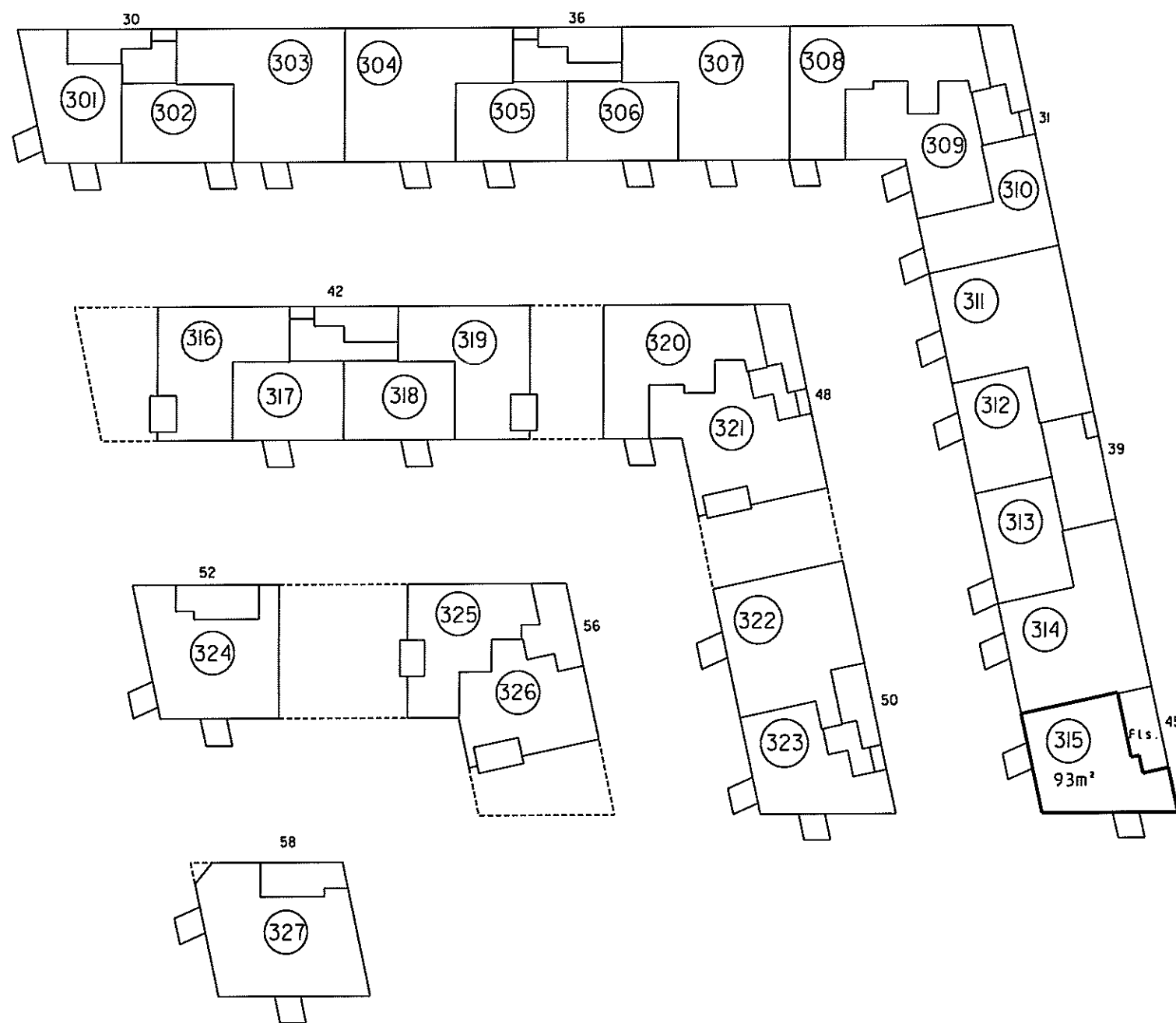

3. sal 1:500

Landinspektørens navn, adresse og j. nr.: 6537 ab/hl

landinspektørfirmaet bøgh & krabbe aps

rosengade 36 • 8000 århus C • tlf. 86126388
e-mail: bk@bk-land.dk • fax. 86125070

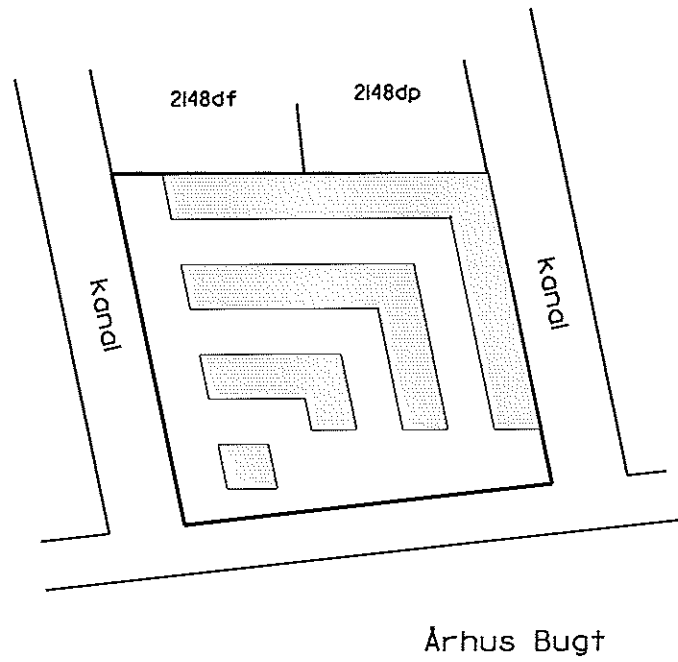

Oversigtskort 1:2000

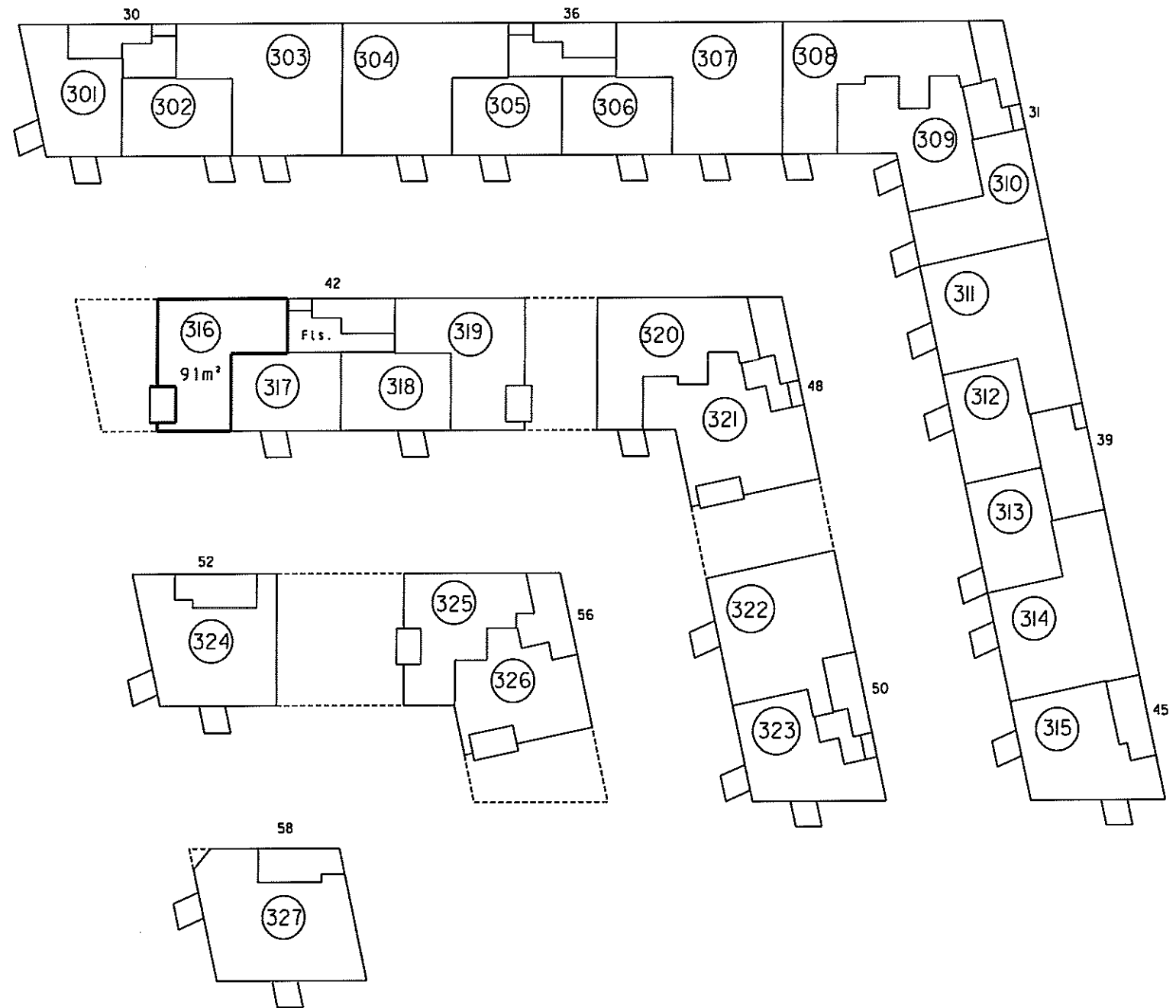

3. sal 1:500

4. For rum med skråvægge er arealet beregnet i et plan 1,50 over gulv

2. Hølv vægtykkelse mod anden ejerlejlighed
3. Hele vægtykkelsen mod fællesrum

1. Ejerlejlighedens areal er medregnet (jfr. boligministeriets cirkulære af 25/8 1977).
L. Hele ydermuren

**Ejerlejlighed nr. 316
af matr. nr. 2148ds**

Ejerlav: Århus Bygrunde

Kommune: Aarhus

Adresse: Mariane Thomsens Gade 42, 3. sal, lejlighed 4

Ejerlejlighedens areal: 91 m²

Grænserne for ejerlejligheden er fremhævet med kraftige linjer på etageplanerne.

Udfærdiget som bilag til anmeldelse om ejendommens opdeling i ejerlejligheder.

Dato: 01-02-2013

P. Møller 13/5
Landinspektør

landinspektørfirmaet bøgh & krabbe aps

rosensgade 36 • 8000 århus C • tlf. 86126388

e-mail: bk@bk-land.dk • fax. 86125070

4. For rum med skråvægge er arealet beregnet i et plan 1,50 over gulv.

2. Hav vægtykkelse mod anden ejerlejlighed
3. Hele vægtykkelsen mod fællesrum

I ejerlejlighedens areal er medregnet (jfr. boligministeriets cirkulære af 25/8 1977)
1. Hele ydermuren

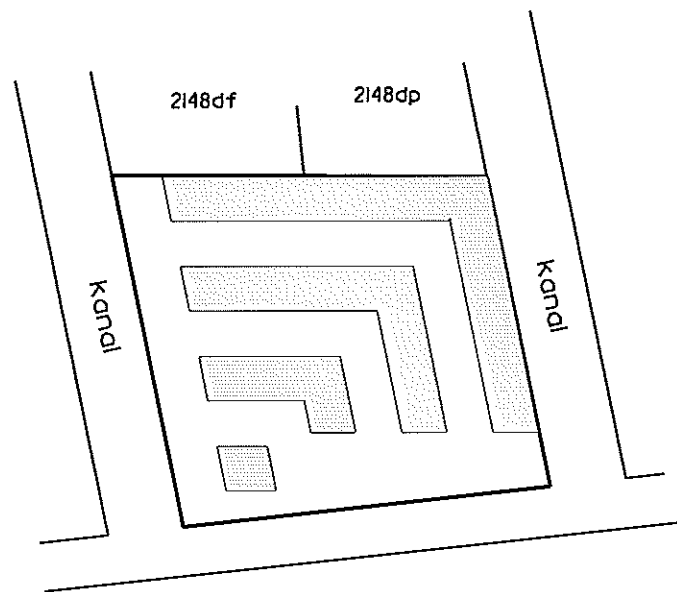

Århus Bugt

Oversigtskort 1:2000

Ejerlejlighed nr. 317 af matr. nr. 2148ds

Ejerlav: Århus Bygrunde

Kommune: Aarhus

Adresse: Mariane Thomsens Gade 42, 3. sal, lejlighed 3

Ejerlejlighedens areal: 65 m²

Grænserne for ejerlejligheden er fremhævet med kraftige linier på etageplanerne.

Udfærdiget som bilag til anmeldelse om ejendommens opdeling i ejerlejligheder.

Dato: 01-02-2013

Landinspektør

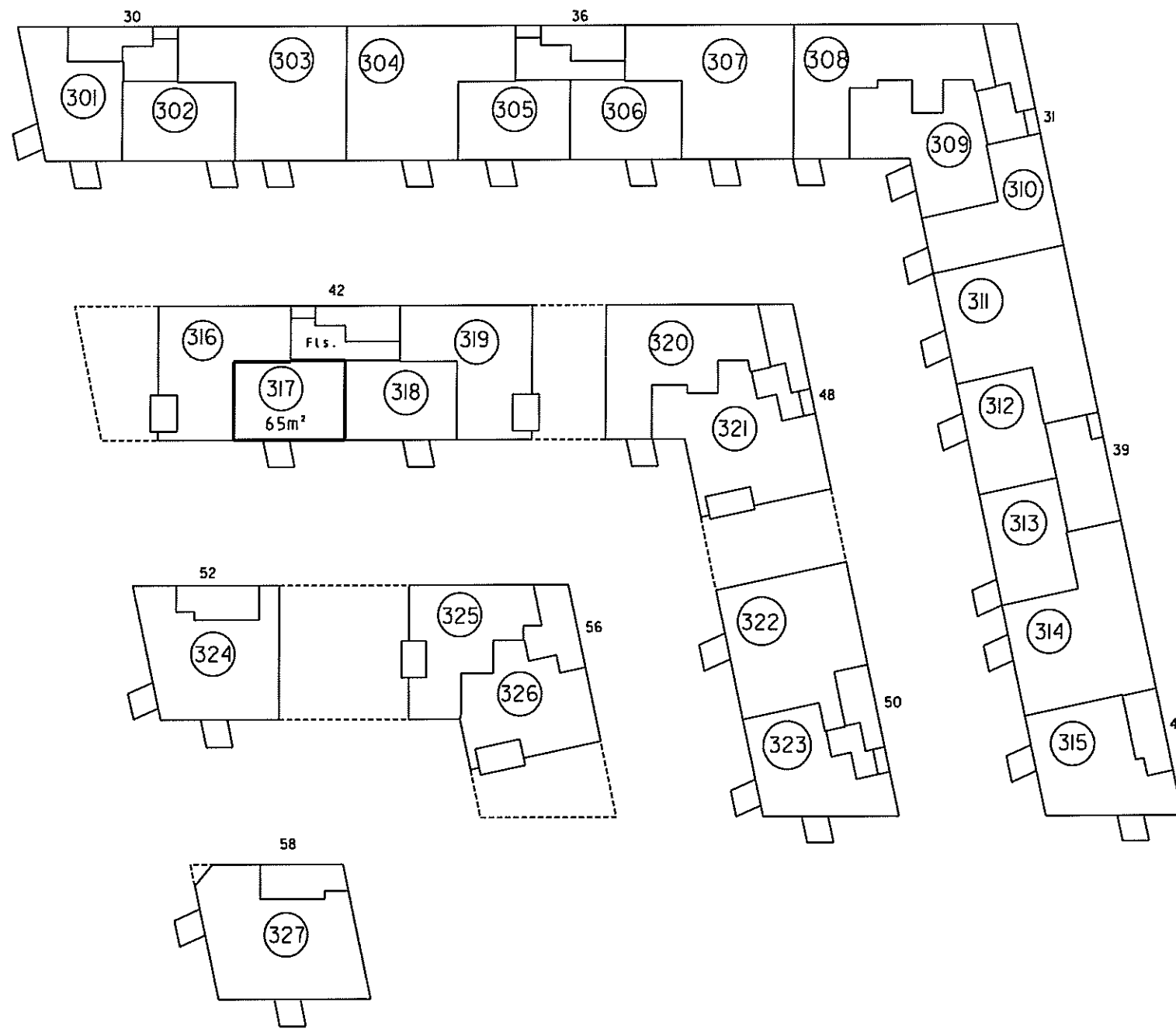

3. sal 1:500

landinspektørfirmaet bøgh & krabbe aps

rosensgade 36 • 8000 århus C • tlf. 86126388

e-mail: bk@bk-land.dk • fax. 86125070

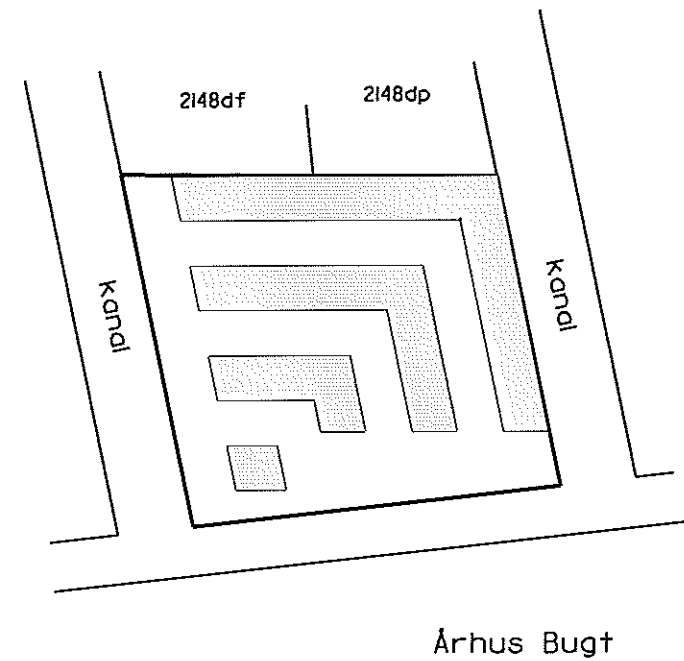

Oversigtskort 1:2000

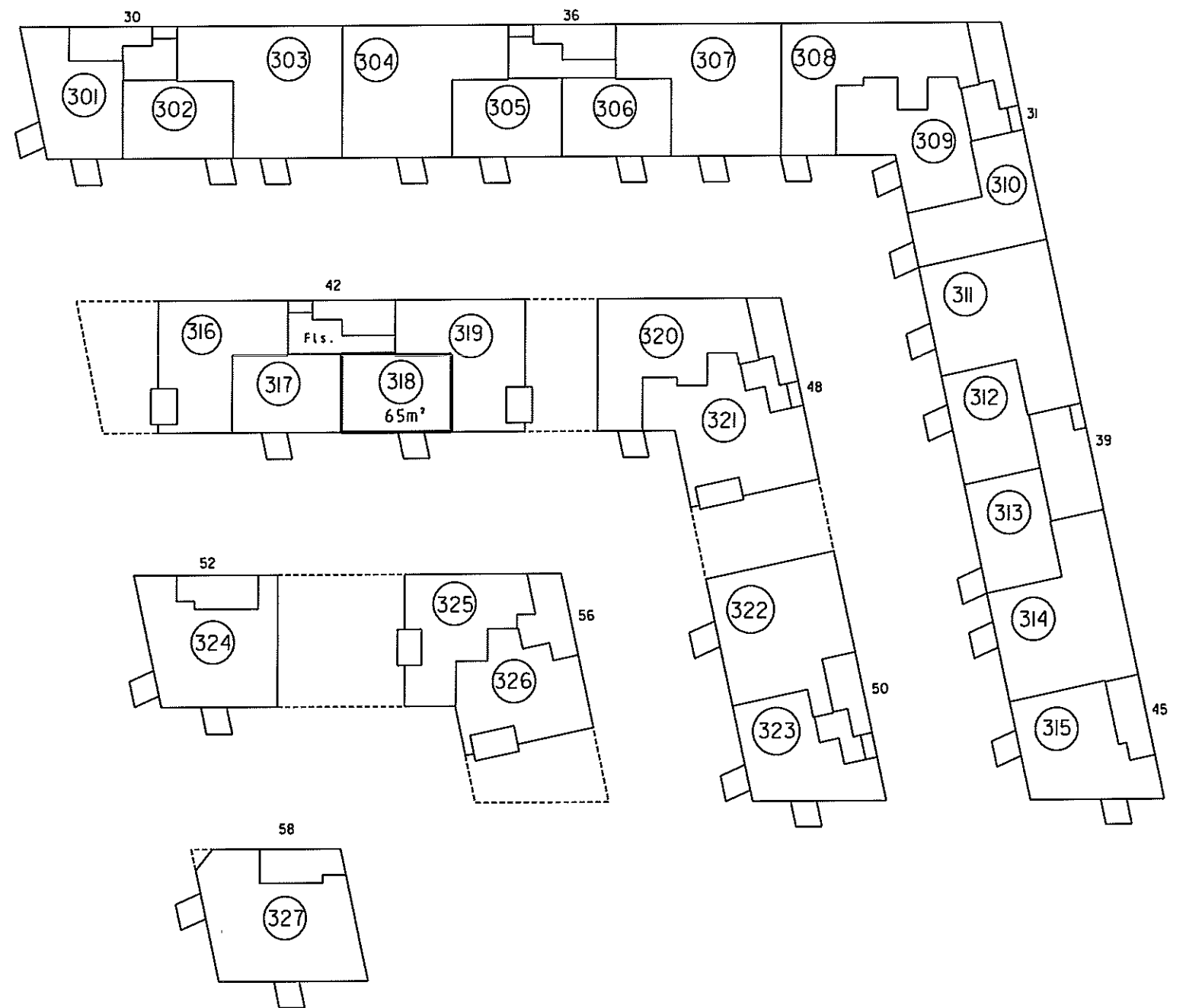

3. sal 1:500

**Ejerlejlighed nr. 318
af matr. nr. 2148ds**

Ejerlav: Århus Bygrunde

Kommune: Aarhus

Adresse: Mariane Thomsens Gade 42, 3. sal, lejlighed 2

Ejerlejlighedens areal: 65 m²

Grænserne for ejerlejligheden er fremhævet med kraftige linier på etageplanerne.

Udfærdiget som bilag til anmeldelse om ejendommens opdeling i ejerlejligheder.

Dato: 01-02-2013

B. Bøgh
Landinspektør

4. For rum med skrævvægge er arealet beregnet i et plan 1,50 over gulv.

2. Halv vægtykkelse mod anden ejerlejlighed
3. Hele vægtykkelsen mod fællesrum

I ejerlejlighedens areal er medregnet (jfr. boligministeriets cirkulære af 25/8 1977)
1. Hele ydermuren

4. For rum med skråvægge er arealet beregnet 1 et plan 150 over gulv.

2. Halv vægtykkelse mod anden ejerlejlighed
3. Hele vægtykkelsen mod fællesrum

1. Ejerlejlighedens areal er medregnet (jfr. boligministeriets cirkulære af 25/8 1977)
4. Hele ydermuren

Landinspektørens navn, adresse og j.nr.: 6537 ab/hl

landinspektørfirmaet bøgh & krabbe aps

rosensgade 36 • 8000 århus C • tlf. 86126388
e-mail: bk@bk-land.dk • fax. 86125070

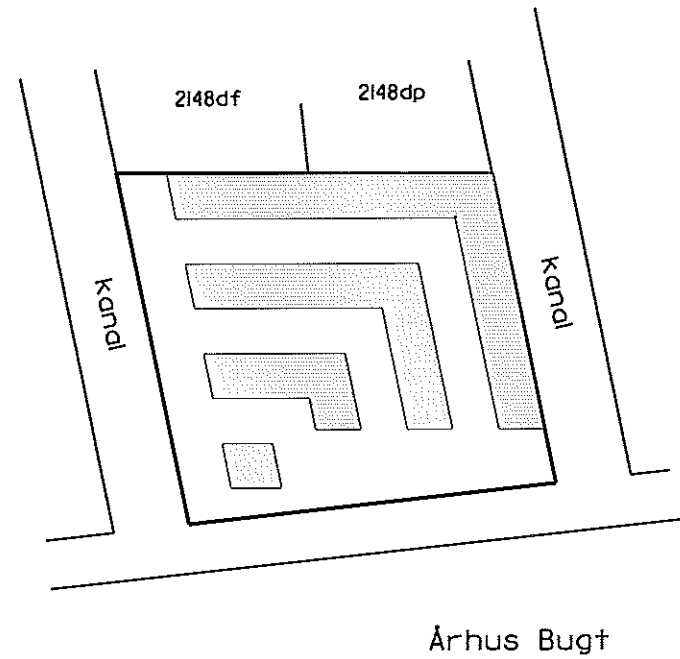

Oversigtskort 1:2000

Ejerlejlighed nr. 319 af matr. nr. 2148ds

Ejerlav: Århus Bygrunde

Kommune: Aarhus

Adresse: Mariane Thomsens Gade 42, 3. sal, lejlighed 1

Ejerlejlighedens areal: 91 m²

Grænserne for ejerlejligheden er fremhævet med kraftige linjer på etageplanerne.

Udfærdiget som bilag til anmeldelse om ejendommens opdeling i ejerlejligheder.

Dato: 01-02-2013

Landinspektør

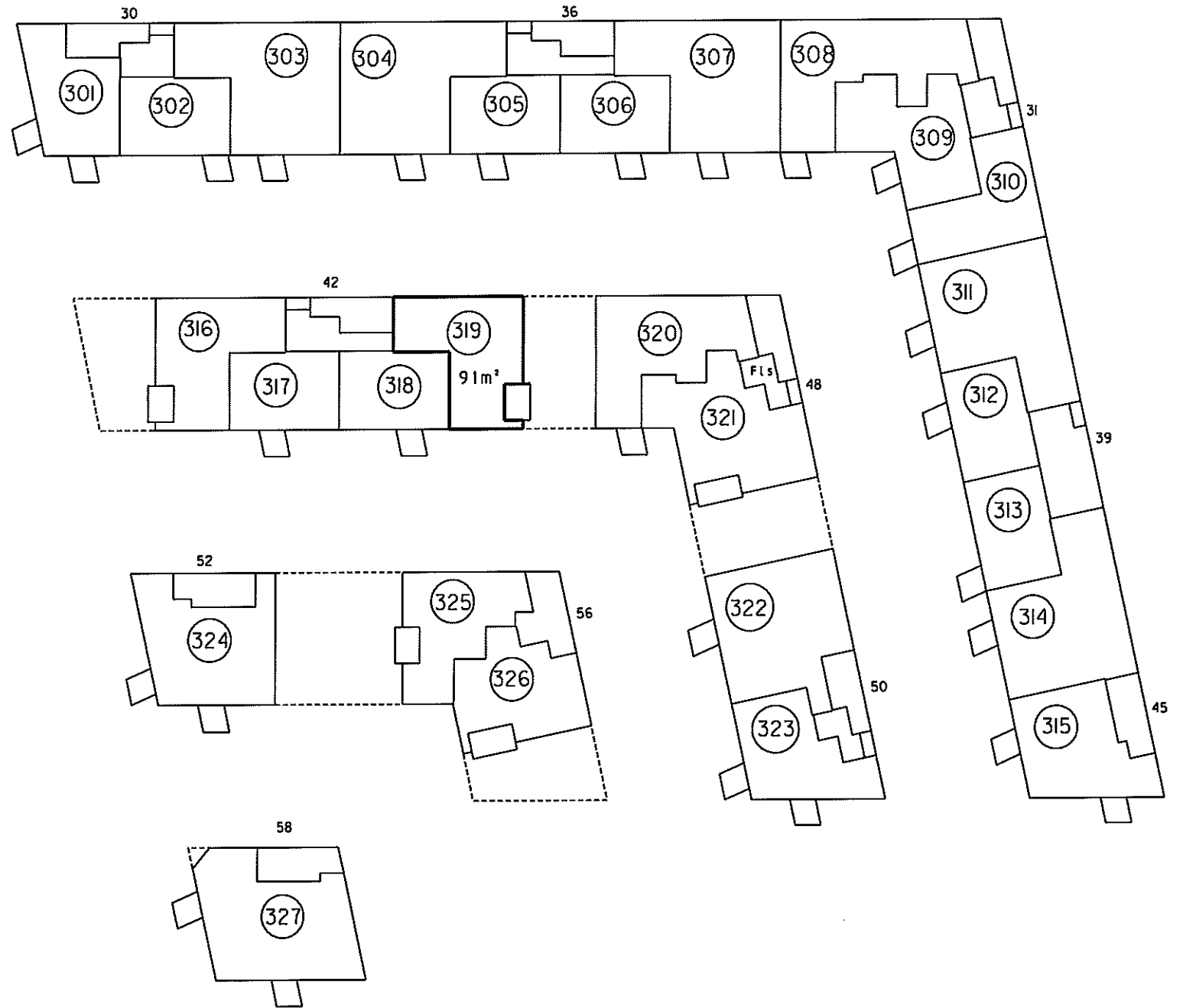

3. sal 1:500

Landinspektørens navn, adresse og j.nr.: 6537 ab/hl

landinspektørfirmaet bøg & krabbe aps

rosensgade 36 • 8000 århus C • tlf. 86126388

e-mail: bk@bk-land.dk • fax. 86125070

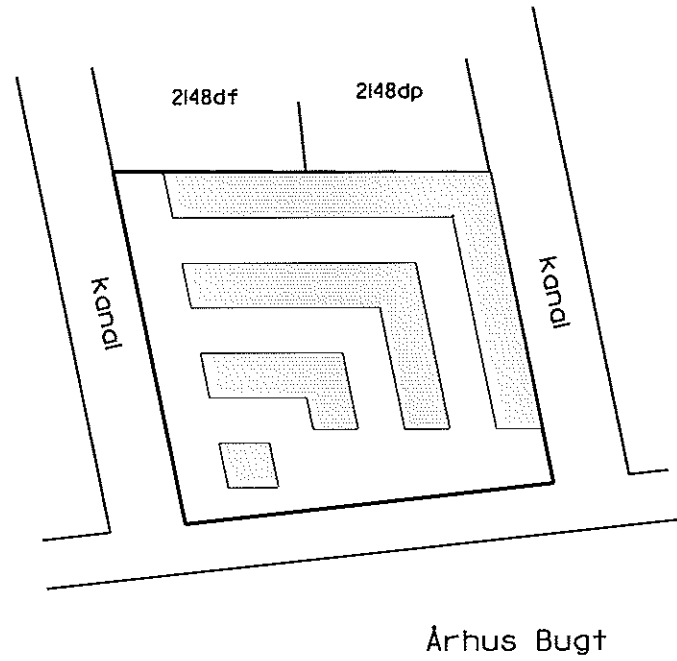

Århus Bugt

Oversigtskort 1:2000

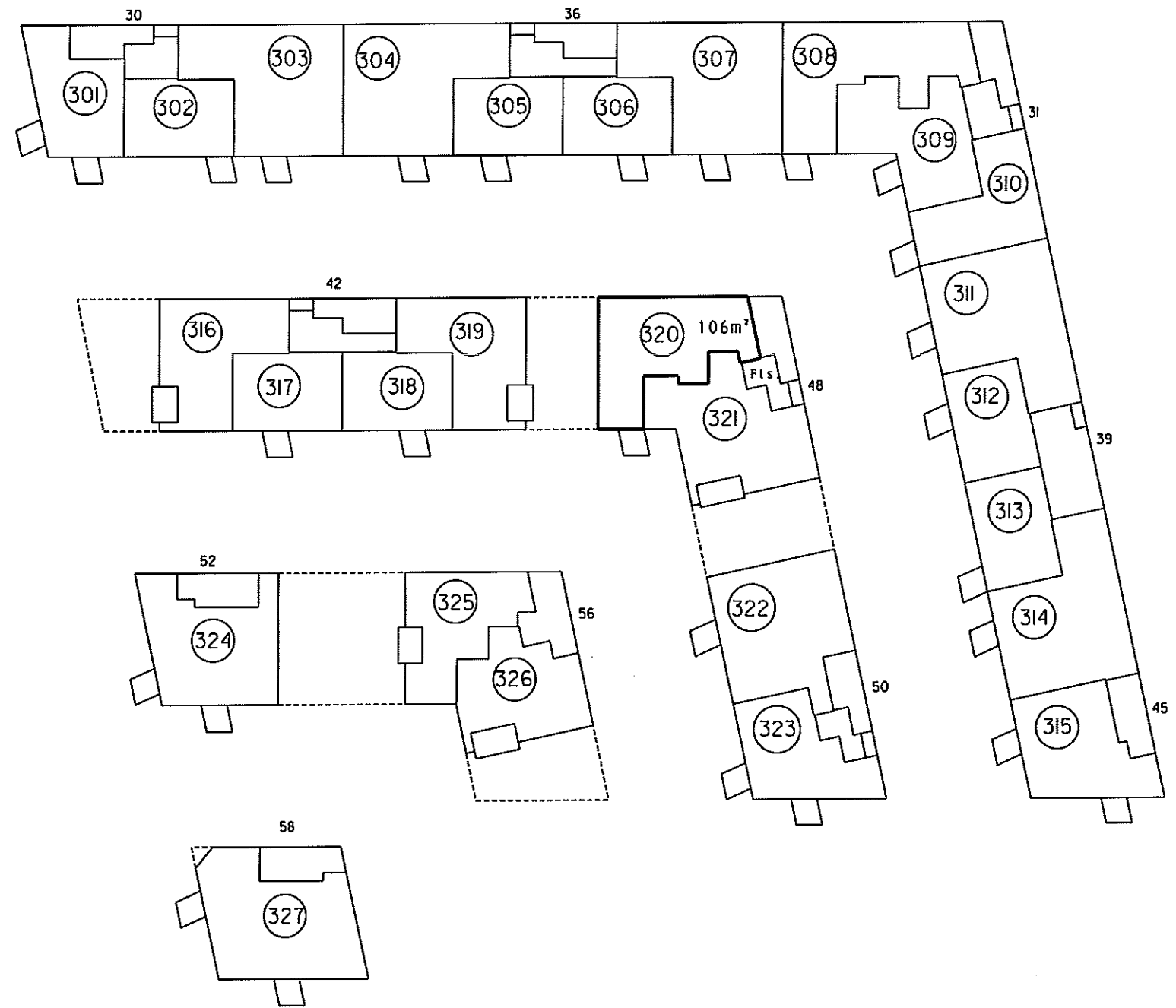

3. sal 1:500

4. For rum med skråvægge er arealet beregnet i et plan 1:50 over gulv.

2. Halv vægtykkelse mod anden ejerlejlighed
3. Hele vægtykkelsen mod fællesrum

1. Ejerlejlighedens areal er medregnet (jfr. boligministeriets cirkulære af 25/8 1977) i hele ydermuren

**Ejerlejlighed nr. 320
af matr. nr. 2148ds**

Ejerlav: Århus Bygrunde

Kommune: Aarhus

Adresse: Mariane Thomsens Gade 48, 3. sal, lejlighed 2

Ejerlejlighedens areal: 106 m²

Grænserne for ejerlejligheden er fremhævet med kraftige linier på etageplanerne.

Udfærdiget som bilag til anmeldelse om ejendommens opdeling i ejerlejligheder.

Dato: 01-02-2013

P. Bøg & K. Krabbe
Landinspektør

landinspektørfirmaet bøgh & krabbe aps

rosensgade 36 • 8000 århus C • tlf. 86126388

e-mail: bk@bk-land.dk • fax. 86125070

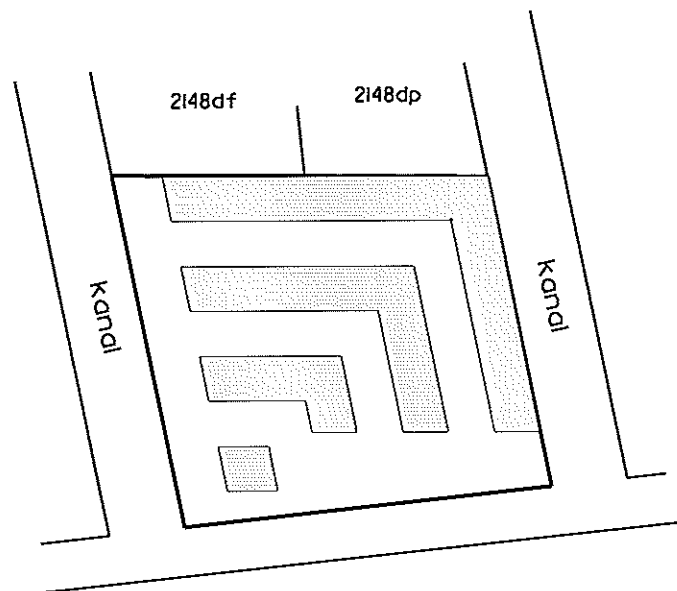

Århus Bugt

Oversigtskort 1:2000

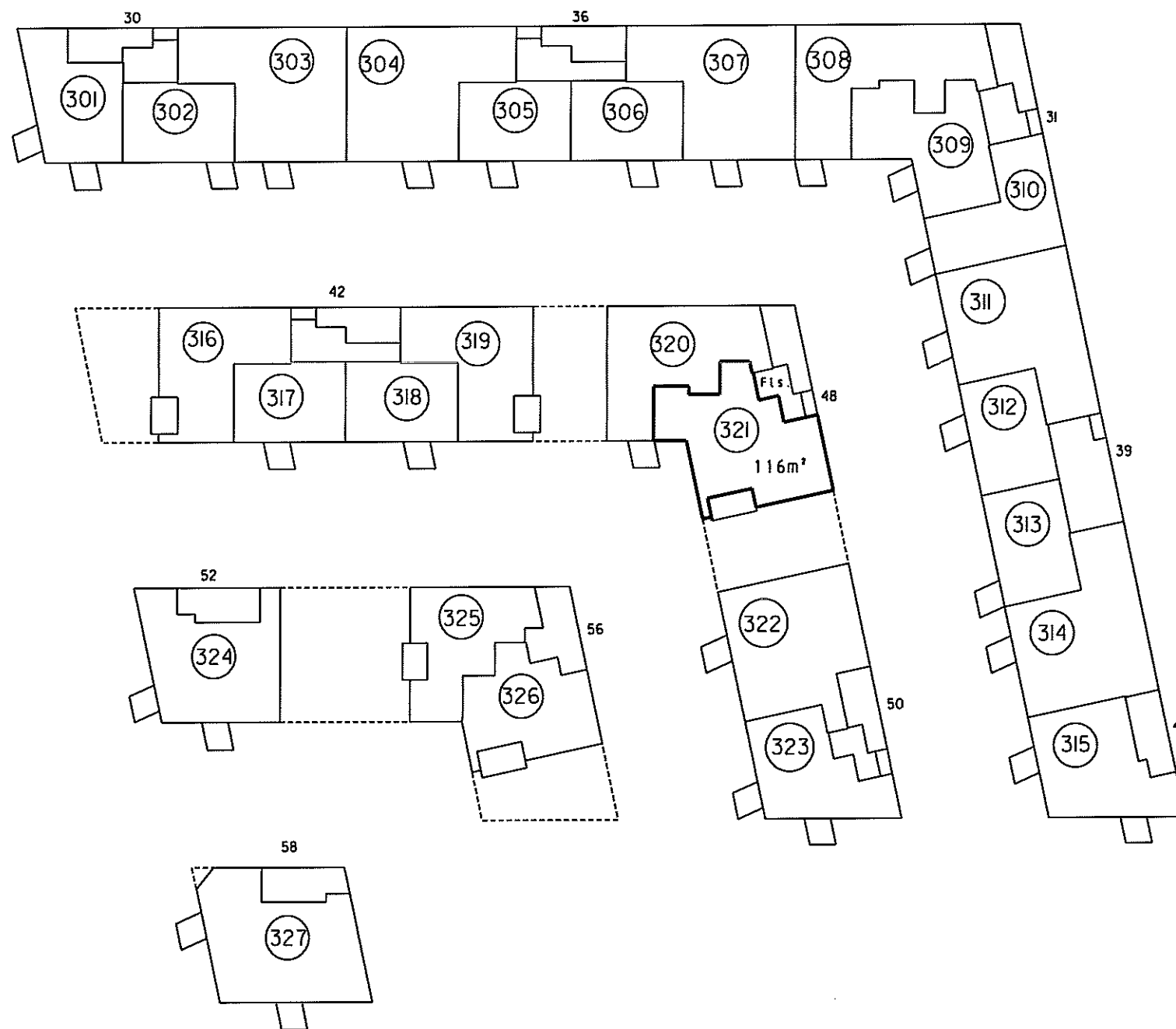

3. sal 1:500

4. For rum med skræbvegge er arealet beregnet i et plan 1,50 over gulv

2. Halv vægtykkelse mod anden ejerlejlighed
3. Hele vægtykkelsen mod fællesrum

I ejerlejlighedens areal er medregnet (jfr. boligministeriets cirkulære af 25/8 1977) i hele ydermuren

Ejerlejlighed nr. 321 af matr. nr. 2148ds

Ejerlav: Århus Bygrunde

Kommune: Aarhus

Adresse: Mariane Thomsens Gade 48, 3. sal, lejlighed 1

Ejerlejlighedens areal: 116 m²

Grænserne for ejerlejligheden er fremhævet med kraftige linier på etageplanerne.

Udfærdiget som bilag til anmeldelse om ejendommens opdeling i ejerlejligheder.

Dato: 01-02-2013

P. Bøgh
Landinspektør

landinspektørfirmaet bøgh & krabbe ops

rosensgade 36 • 8000 århus C • tlf. 86126388

e-mail: bk@bk-land.dk • fax. 86125070

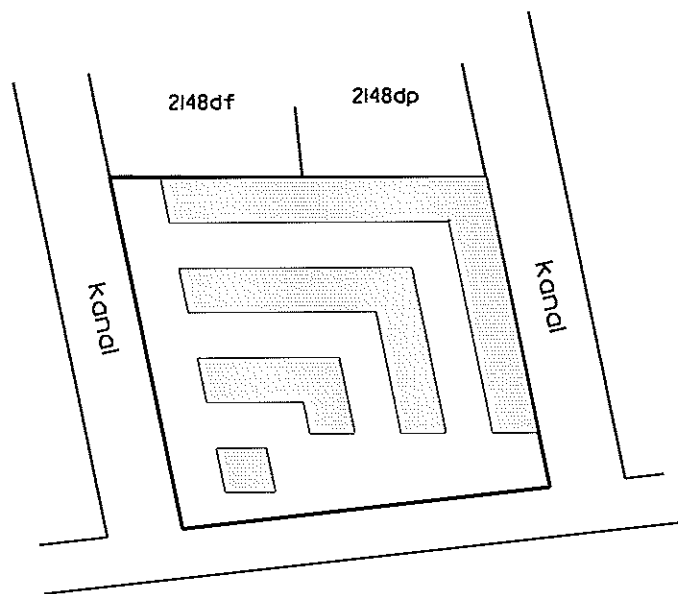

Århus Bugt

Oversigtskort 1:2000

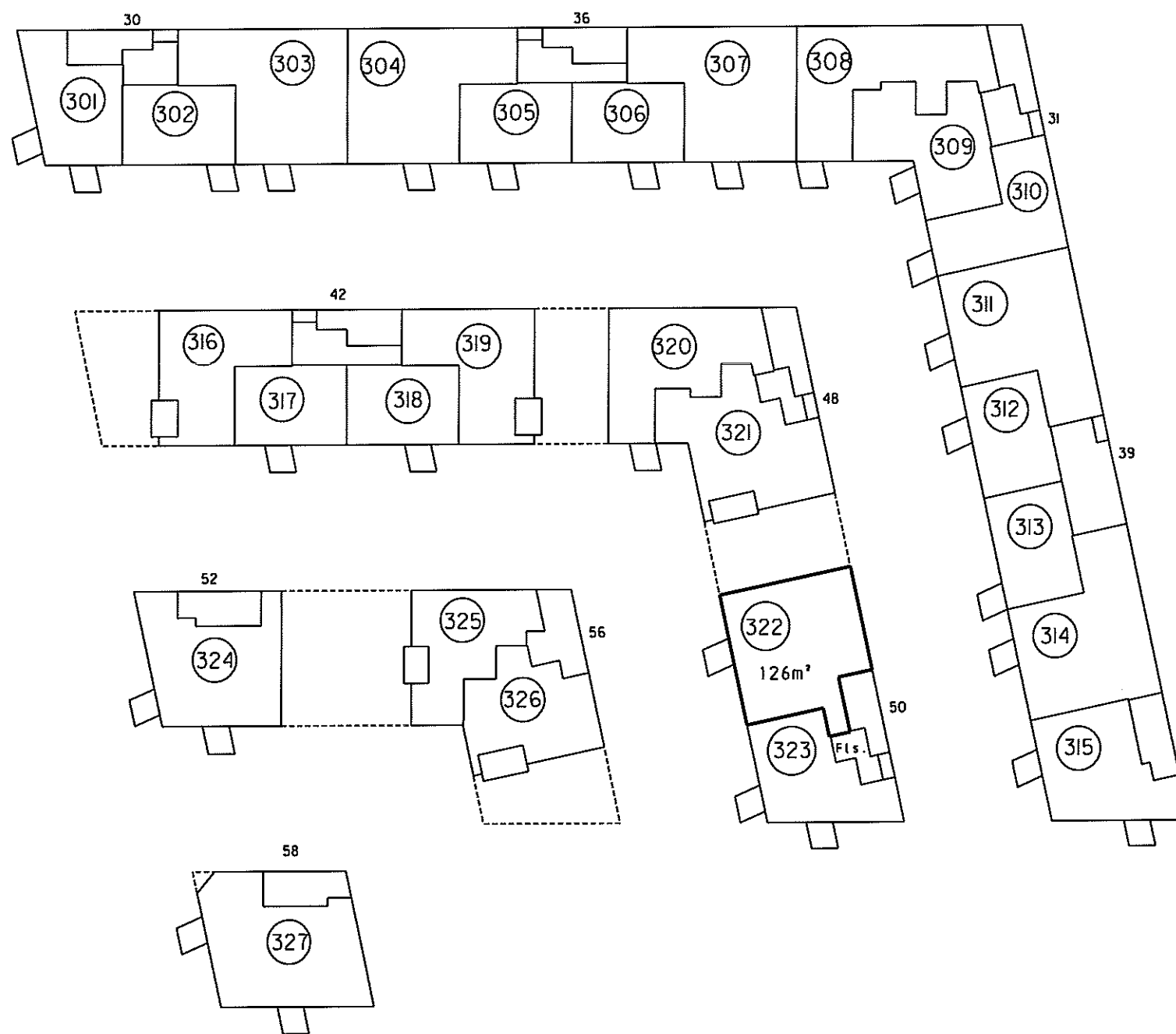

3. sal 1:500

4. For rum med skråvægge er arealet beregnet i et plan 1,50 over gulv.

2. Halv vægtykkelse mod anden ejerlejlighed
3. Hele vægtykkelsen mod fællesrum

Ejerlejlighedens areal er medregnet (jfr. boligministeriets cirkulære af 25/8 1977)
1. Hele ydermuren

**Ejerlejlighed nr. 322
af matr. nr. 2148ds**

Ejerlav: Århus Bygrunde

Kommune: Aarhus

Adresse: Mariane Thomsens Gade 50, 3. sal, lejlighed 2

Ejerlejlighedens areal: 126 m²

Grænserne for ejerlejligheden er fremhævet med kraftige linjer på etageplanerne.

Udfærdiget som bilag til anmeldelse om ejendommens opdeling i ejerlejligheder.

Dato: 01-02-2013

Landinspektør

landinspektørfirmaet bøgh & krabbe aps

rosengade 36 • 8000 århus C • tlf. 86126388

e-mail: bk@bk-land.dk • fax. 86125070

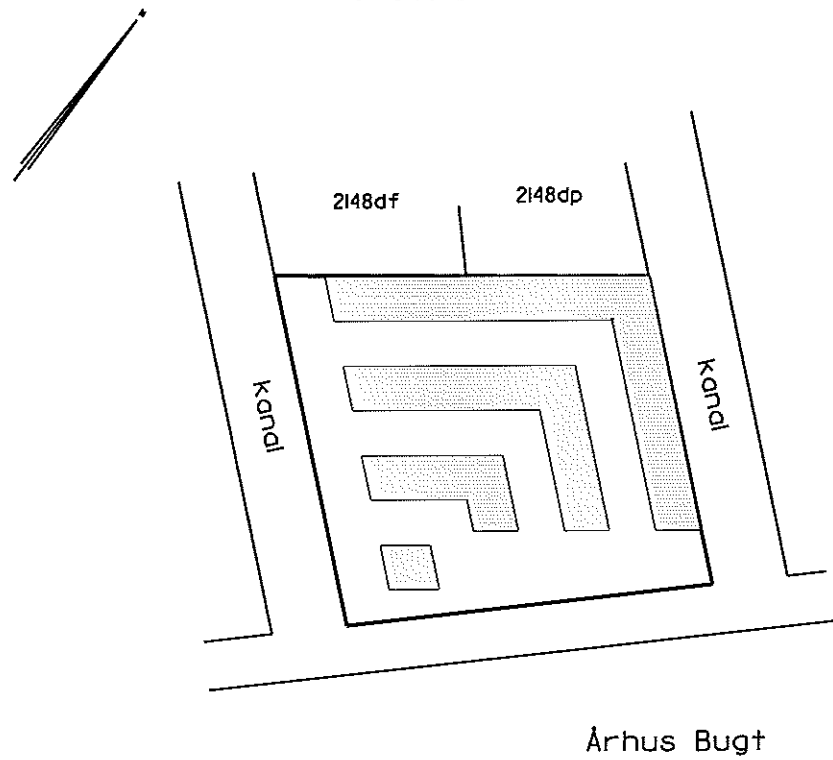

Oversigtskort 1:2000

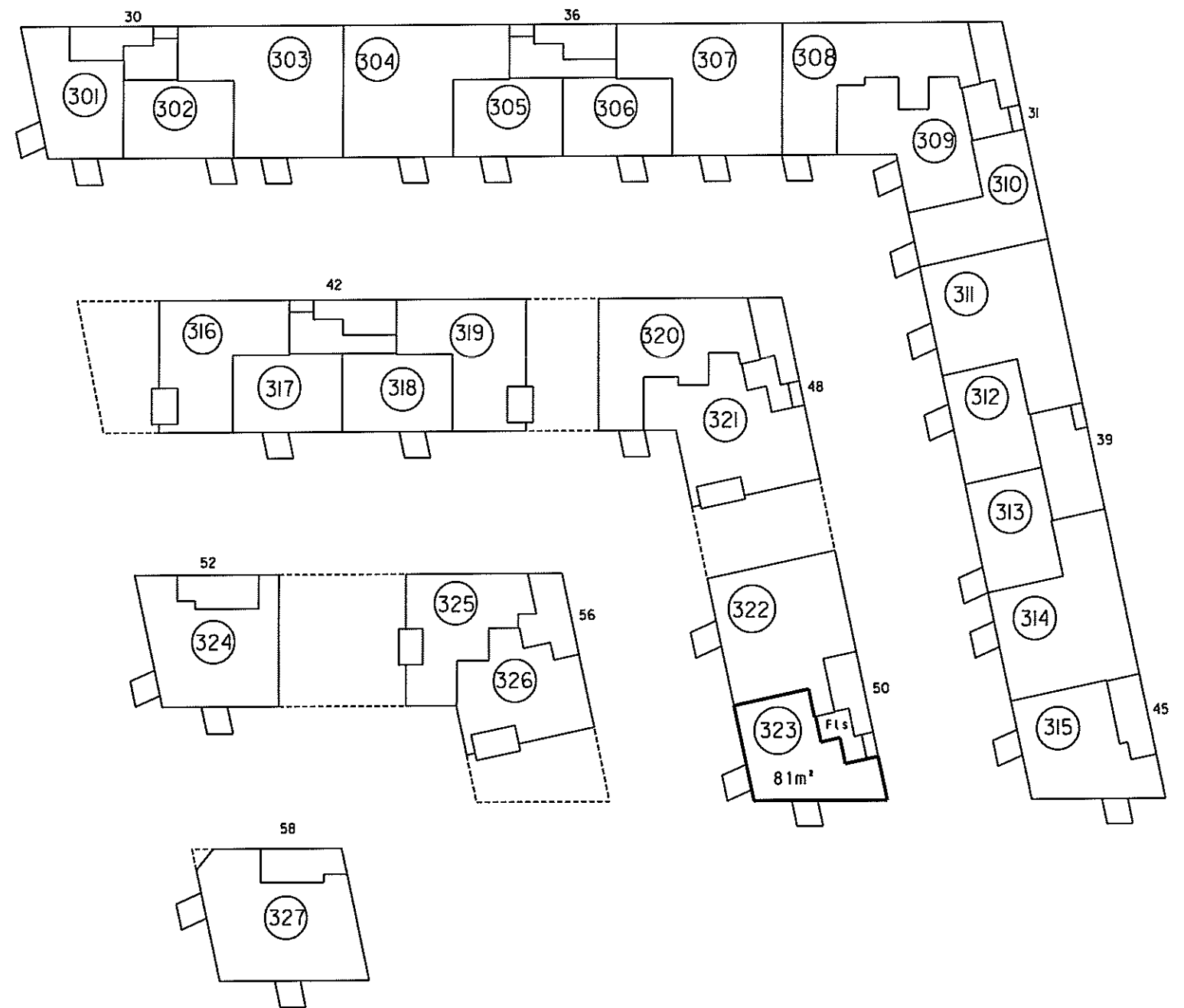

3. sal 1:500

4. For rum med skræbvegge er arealet beregnet i et plan 4,50 over gulv.

2. Halv vægtykkelse mod anden ejerlejlighed
3. Hele vægtykkelsen mod fællesrum

Ejerlejlighedens areal er medregnet (jfr. boligministeriets cirkulære af 25/8 1977) i hele ydermuren

Ejerlejlighed nr. 323 af matr. nr. 2148ds

Ejerlav: Århus Bygrunde

Kommune: Aarhus

Adresse: Mariane Thomsens Gade 50, 3. sal, lejlighed 1

Ejerlejlighedens areal: 81 m²

Grænserne for ejerlejligheden er fremhævet med kraftige linjer på etageplanerne.

Udfærdiget som bilag til anmeldelse om ejendommens opdeling i ejerlejligheder.

Dato: 01-02-2013

P. Bøgh
Landinspektør

4. For rum med skræbvege er arealet beregnet i et plan 1:50 over gulv

2. Hav vægtykkelse mod anden ejerlejlighed
3. Hele vægtykkelsen mod fællesrum

Ejerlejlighedens areal er medregnet (jfr. boligministeriets cirkulære af 25/8 1977)
L. Hele ydermuren

Landinspektørens navn, adresse og j. nr.: 6537 ab/hl

landinspektørfirmaet bøg & krabbe ops

rosensgade 36 • 8000 århus C • tlf. 86126388
e-mail: bk@bk-land.dk • fax. 86125070

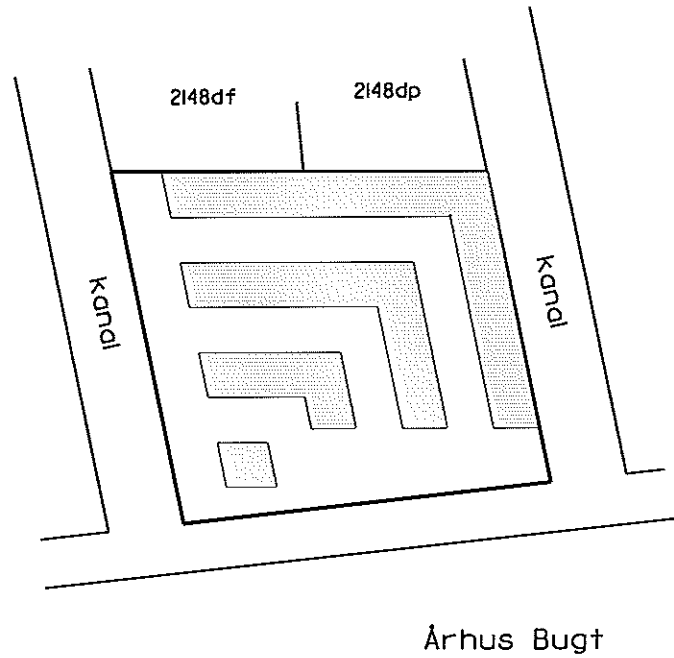

Oversigtskort 1:2000

Ejerlejlighed nr. 324 af matr. nr. 2148ds

Ejerlav: Århus Bygrunde

Kommune: Aarhus

Adresse: Mariane Thomsens Gade 52, 3. sal

Ejerlejlighedens areal: 110 m²

Grænserne for ejerlejligheden er fremhævet med kraftige linier på etageplanerne.

Udfærdiget som bilag til anmeldelse om ejendommens opdeling i ejerlejligheder.

Dato: 01-02-2013

Landinspektør

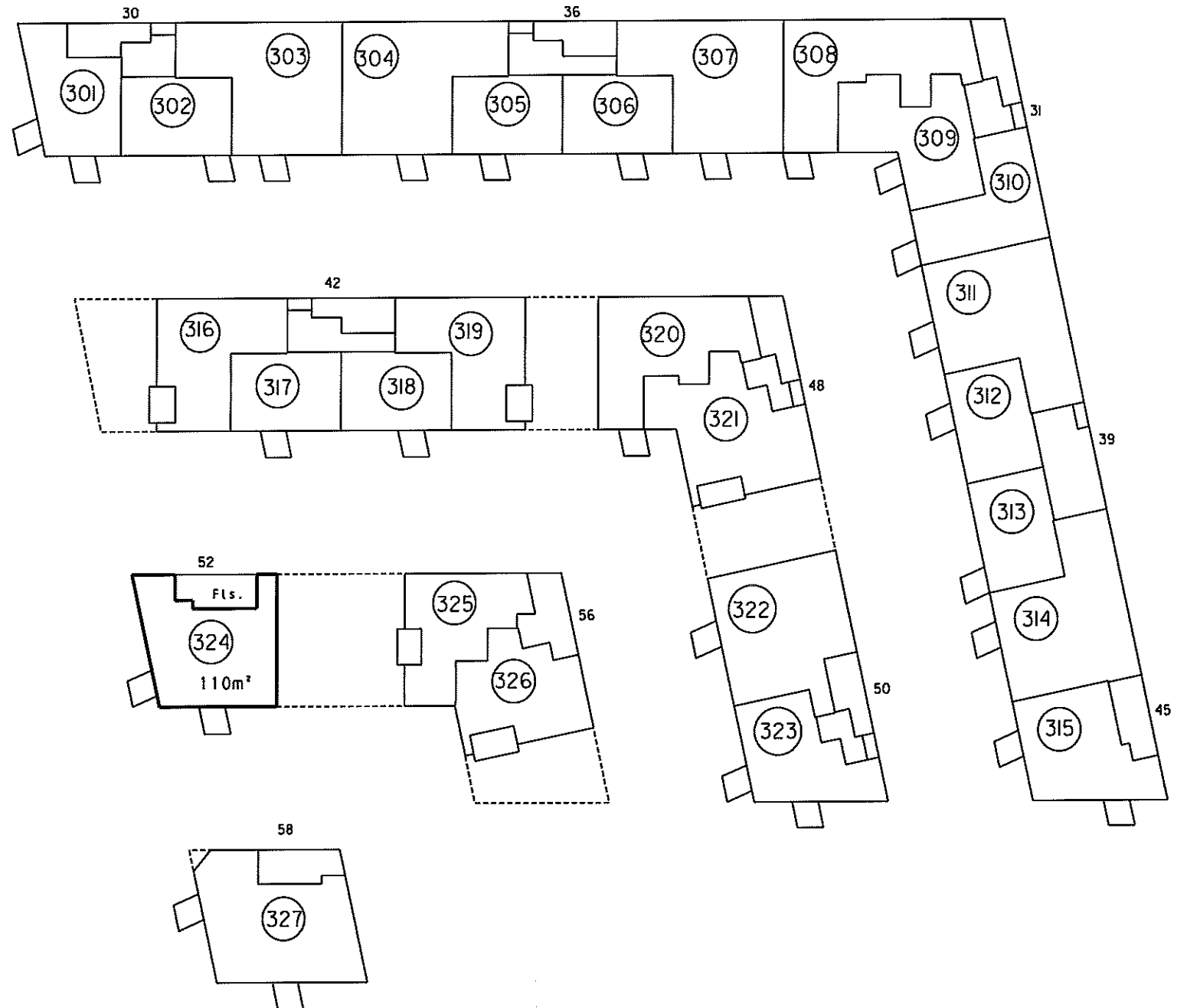

3. sal 1:500

4. For rum med skrævvægge er arealet beregnet i et plan 1,50 over gulv.

2. Hvis vægtykkelse mod anden ejerlejlighed
3. Hele vægtykkelsen mod fællesrum

Ejerlejlighedens areal er medregnet (jfr. boligministeriets cirkulære af 25/8 1977) i hele ydermuren

Landinspektørens navn, adresse og j.nr.: 6537 ab/hl

landinspektørfirmaet bøgh & krabbe aps

rosensgade 36 • 8000 århus C • tlf. 86126388

e-mail: bk@bk-land.dk • fax. 86125070

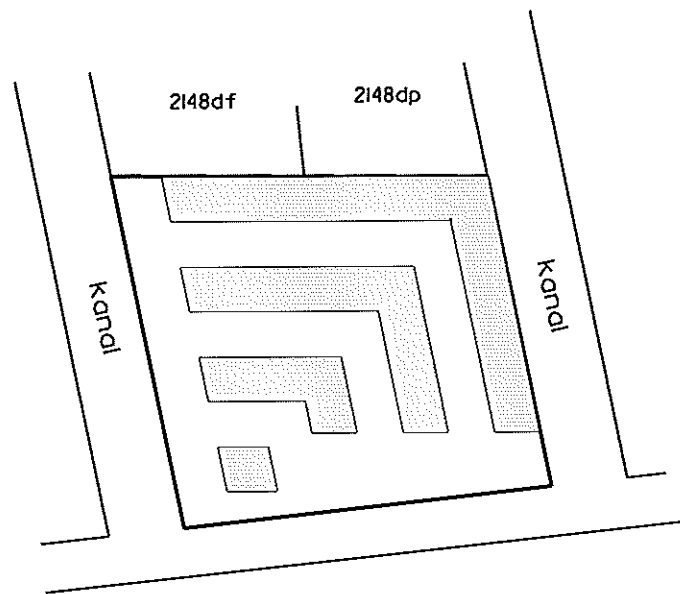

Århus Bugt

Oversigtskort 1:2000

Ejerlejlighed nr. 325 af matr. nr. 2148ds

Ejerlav: Århus Bygrunde

Kommune: Aarhus

Adresse: Mariane Thomsens Gade 56, 3. sal, lejlighed 2

Ejerlejlighedens areal: 84 m²

Grænserne for ejerlejligheden er fremhævet med kraftige linier på etageplanerne.

Udfærdiget som bilag til anmeldelse om ejendommens opdeling i ejerlejligheder.

Dato: 01-02-2013

Landinspektør

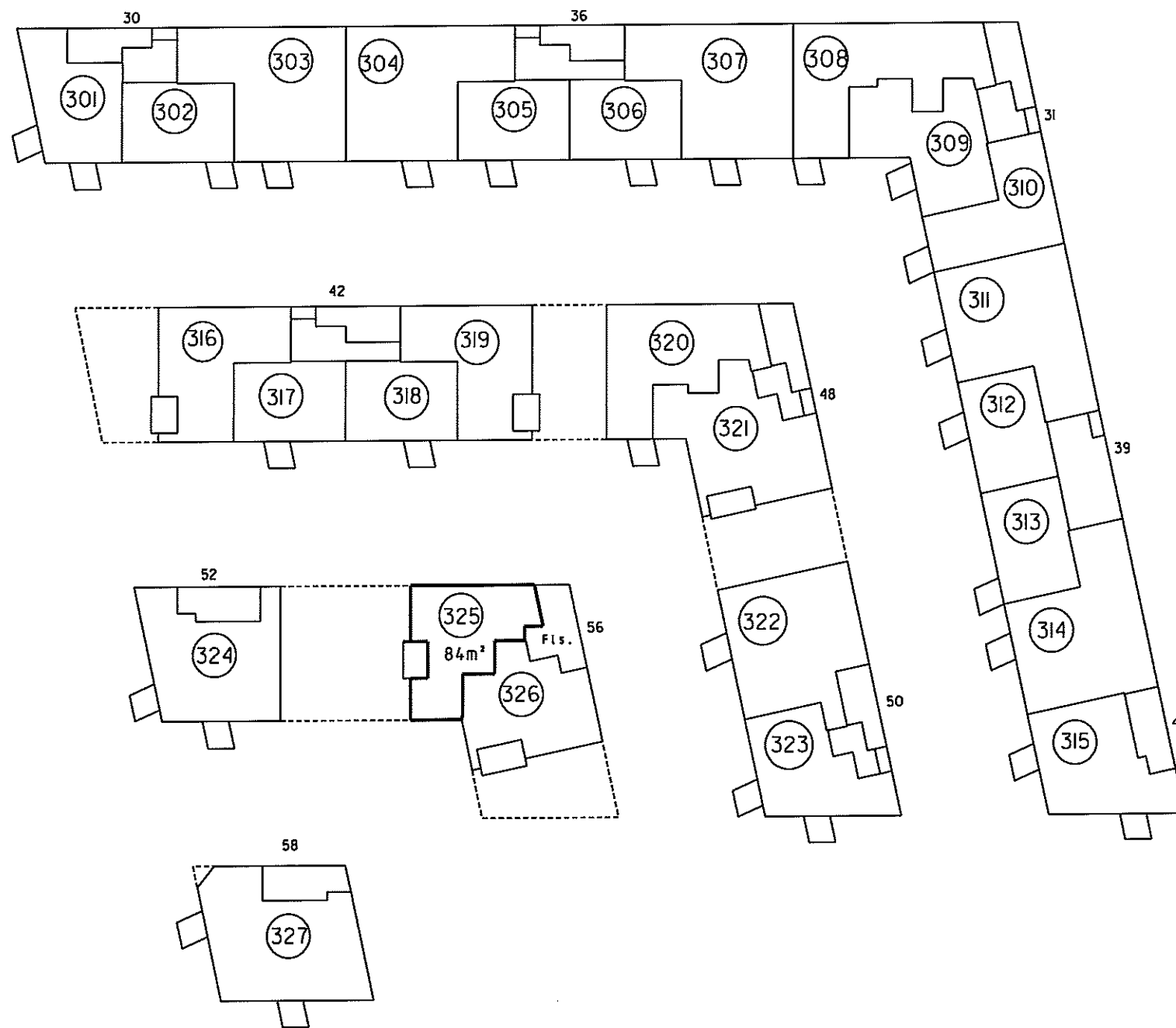

3. sal 1:500

Landinspektørens navn, adresse og J.nr.: 6537 ab/hl

landinspektørfirmaet bøgh & krabbe aps

rosensgade 36 • 8000 århus C • tlf. 86126388

e-mail: bk@bk-land.dk • fax. 86125070

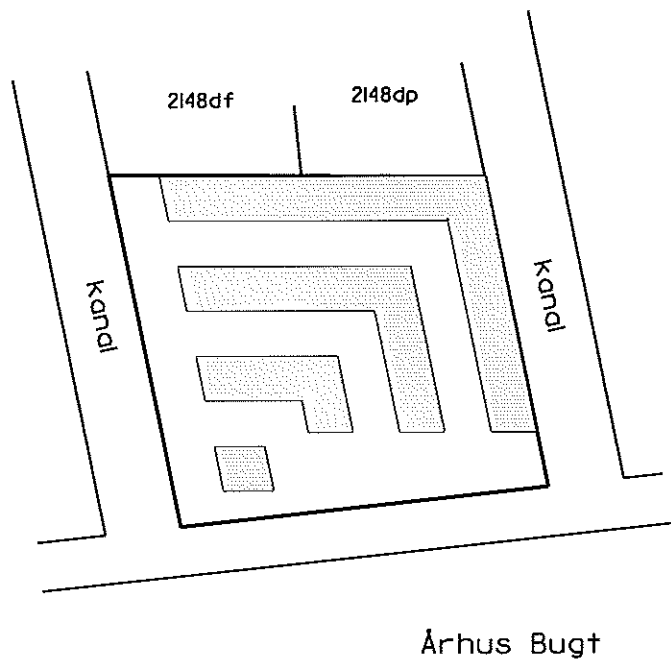

Århus Bugt

Oversigtskort 1:2000

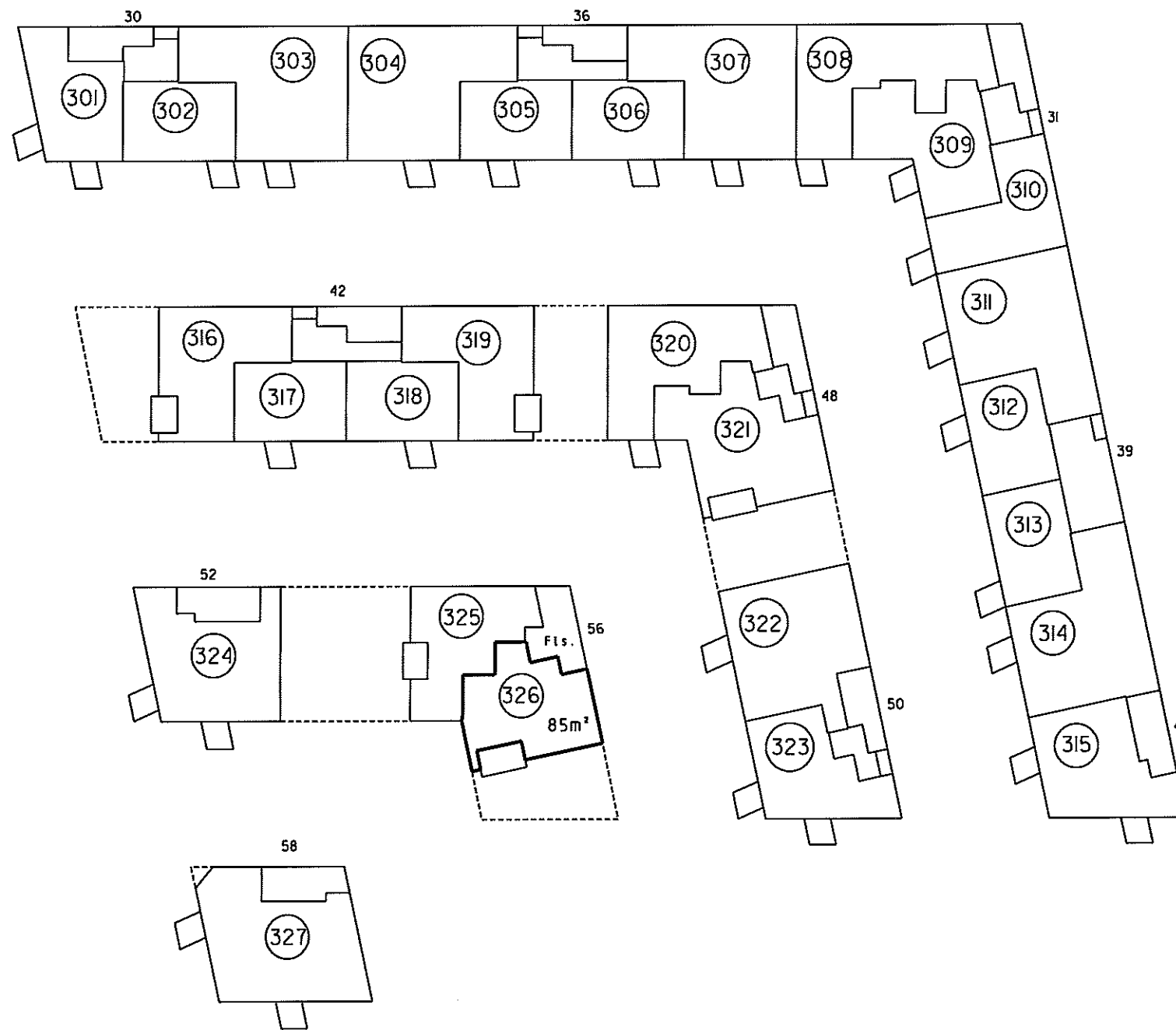

3. sal 1:500

4. For rum med skråvægge er arealet beregnet i et plan 1,50 over gulv.

2. Halv vægtykkelse mod anden ejerlejlighed
3. Hele vægtykkelsen mod fællesrum

I ejerlejlighedens areal er medregnet (jfr. boligministeriets cirkulære af 25/8 1977) i. Hele ydermuren

**Ejerlejlighed nr. 326
af matr. nr. 2148ds**

Ejerlav: Århus Bygrunde

Kommune: Aarhus

Adresse: Mariane Thomsens Gade 56, 3. sal, lejlighed I

Ejerlejlighedens areal: 85 m²

Grænserne for ejerlejligheden er fremhævet med kraftige linjer på etageplanerne.

Udfærdiget som bilag til anmeldelse om ejendommens opdeling i ejerlejligheder.

Dato: 01-02-2013

Poul Bøgh
Landinspektør

4. For rum med sikrøvegge er arealet beregnet i et plan 1:50 over gulv.

2. Halv vægtykkelse mod anden ejerlejlighed
3. Hele vægtykkelsen mod fællesrum

I ejerlejlighedens areal er medregnet
1/4 af boliginstituttets cirkulære af 25/8 1977
I. Hele ydermuren

Landinspektørens navn, adresse og J. nr.: 6537 ab/hl

landinspektørfirmaet bøgh & krabbe aps

rosensgade 36 • 8000 århus C • tlf. 86126388
e-mail: bk@bk-land.dk • fax. 86125070

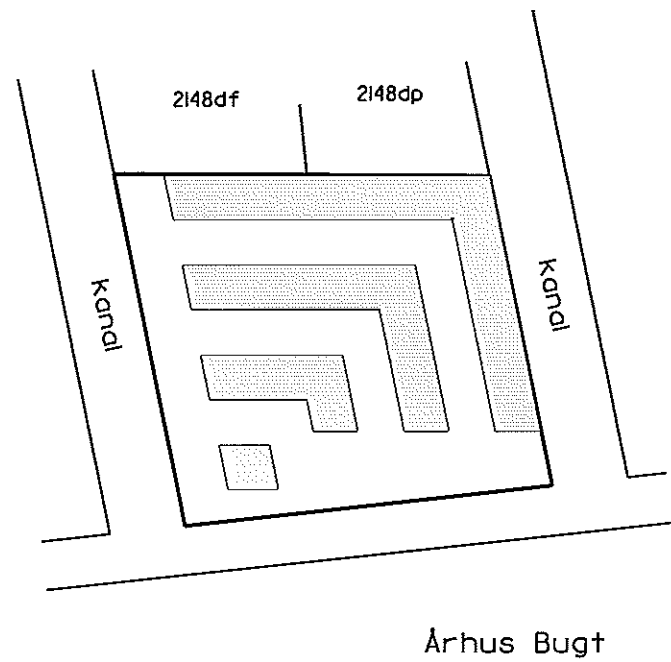

Oversigtskort 1:2000

Ejerlejlighed nr. 327 af matr. nr. 2148ds

Ejerlav: Århus Bygrunde

Kommune: Aarhus

Adresse: Mariane Thomsens Gade 58, 3. sal

Ejerlejlighedens areal: 127 m²

Grænserne for ejerlejligheden er fremhævet med kraftige linjer på etageplanerne.

Udfærdiget som bilag til anmeldelse om ejendommens opdeling i ejerlejligheder.

Dato: 01-02-2013

P. Bøgh

Landinspektør

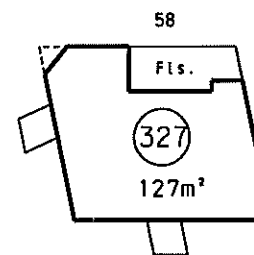
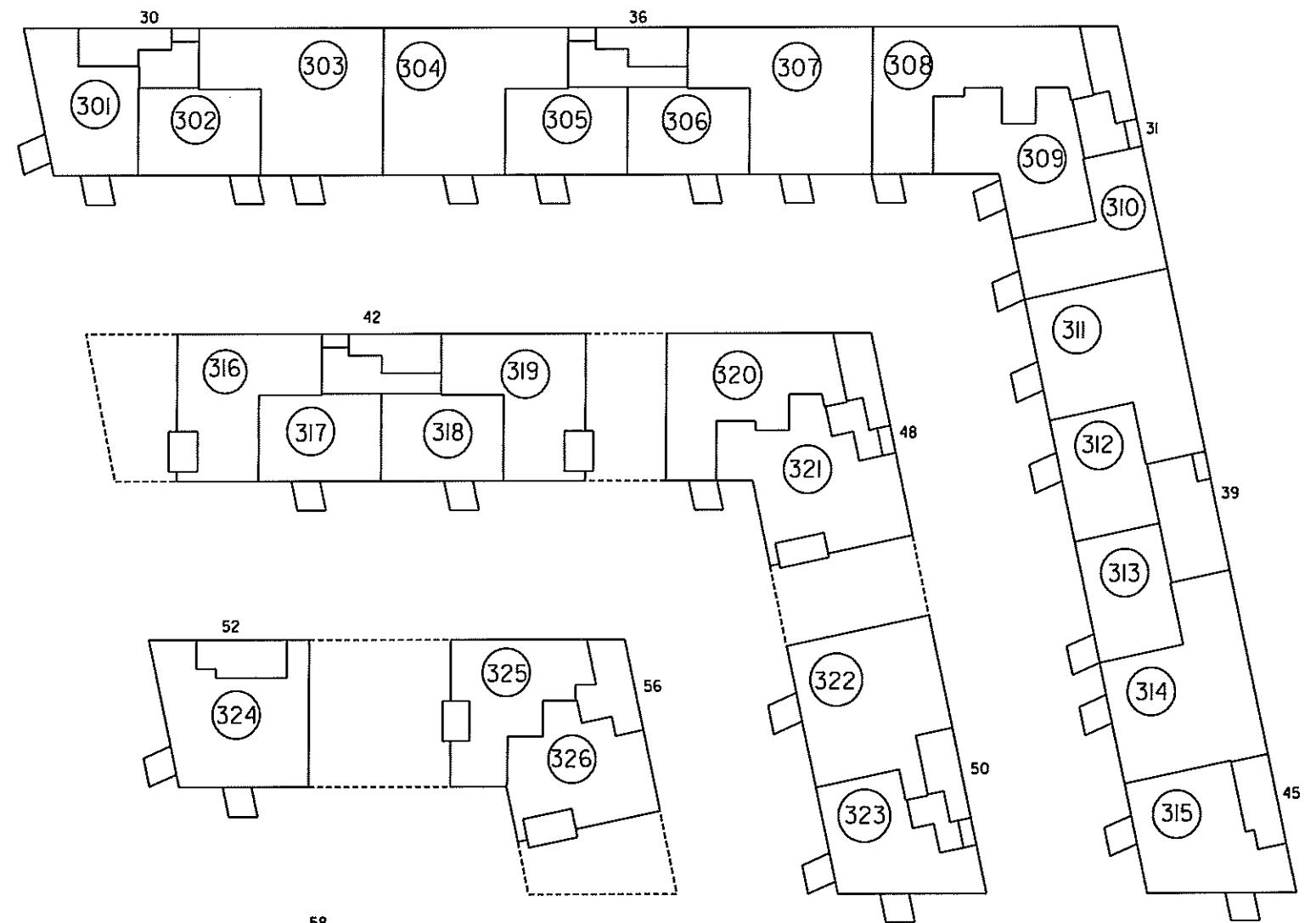

3. sal 1:500

landinspektørfirmaet bøgh & krabbe aps

rosensgade 36 • 8000 århus C • tlf. 86126388

e-mail: bk@bk-land.dk • fax. 86125070

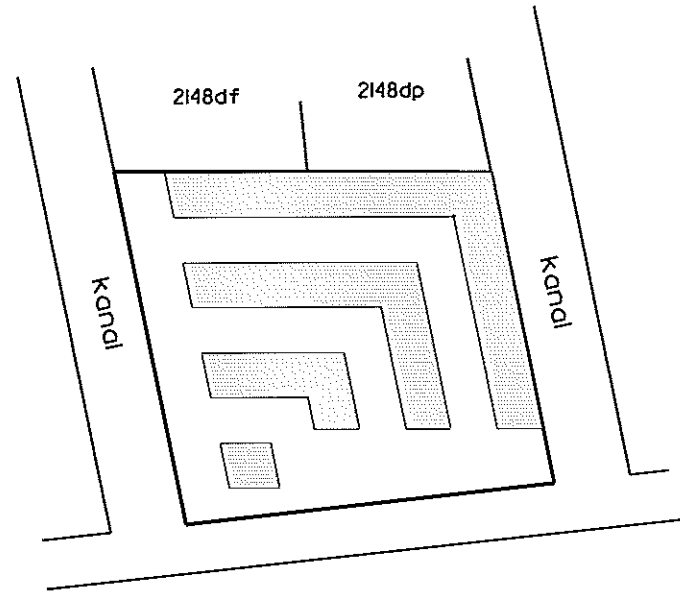

Århus Bugt

Oversigtskort 1:2000

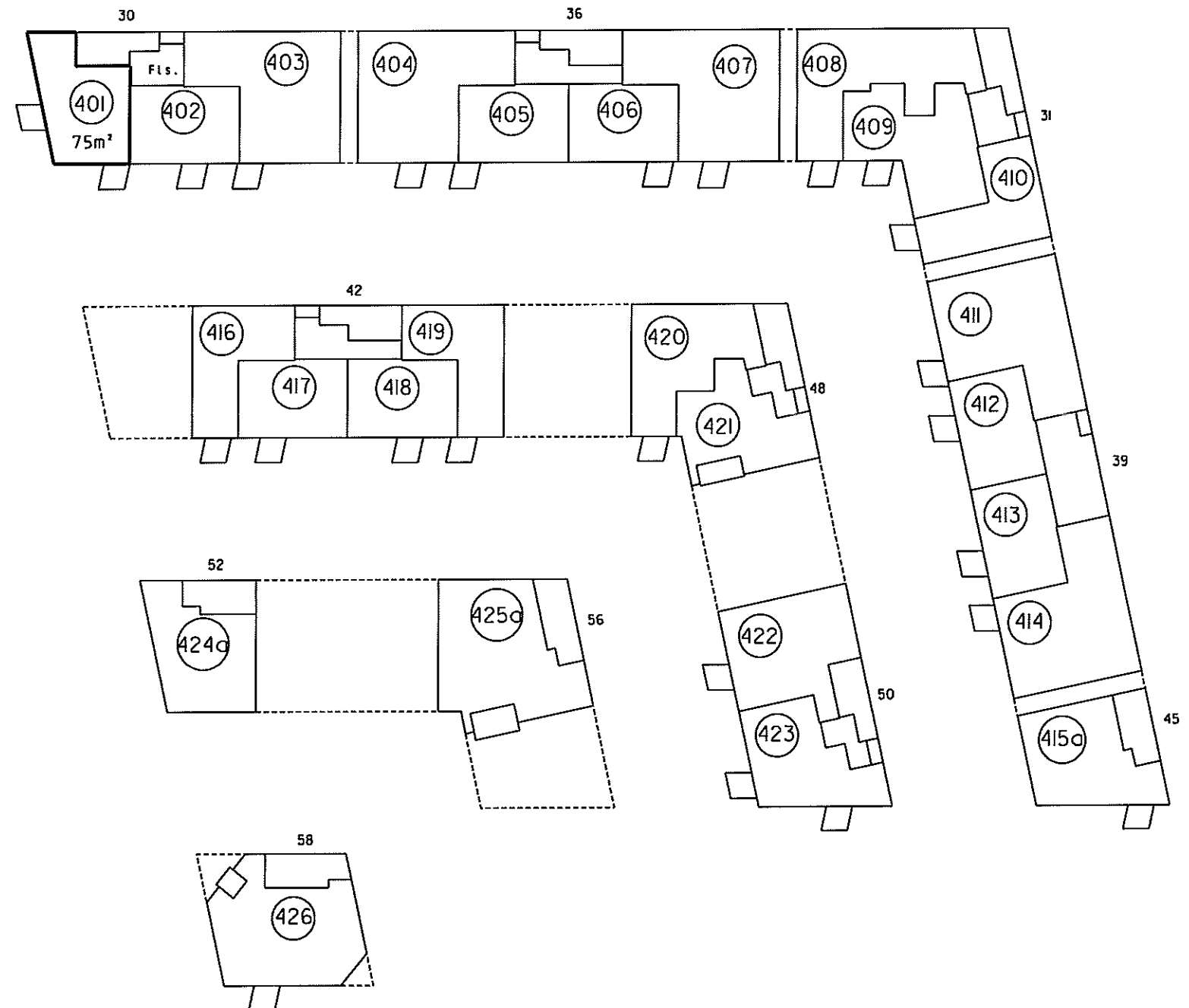

4. sal l:500

Landinspektør

4. For rum med skråvægge er arealet beregnet i et plan l:50 over gulv.

2. Halv vægtykkelse mod anden ejerlejlighed
3. Hele vægtykkelsen mod fællesrum

Ejerlejlighedens areal er medregnet (jfr. boligministeriets cirkulære af 25/8 1977) i. Hele ydermuren

Ejerlejlighed nr. 401 af matr. nr. 2148ds

Ejerlav: Århus Bygrunde

Kommune: Aarhus

Adresse: Mariane Thomsens Gade 30, 4. sal, lejlighed 3

Ejerlejlighedens areal: 75 m²

Grænserne for ejerlejligheden er fremhævet med kraftige linier på etageplanerne.

Udfærdiget som bilag til anmeldelse om ejendommens opdeling i ejerlejligheder.

Dato: 01-02-2013

4. For rum med skrævvægge er arealet beregnet i et plan 1,50 over gulv.

2. Halv vegtykkelse mod anden ejerlejlighed
3. Hele vegtykkelsen mod fællesrum

I ejerlejlighedens areal er medregnet (jfr. boligministeriets cirkulære af 25/8 1977)
1. Hele ydermuren

Landinspektørens navn, adresse og J.nr.: 6537 ab/hl

landinspektørfirmaet bøgh & krabbe aps

rosensgade 36 • 8000 århus C • tlf. 86126388

e-mail: bk@bk-land.dk • fax. 86125070

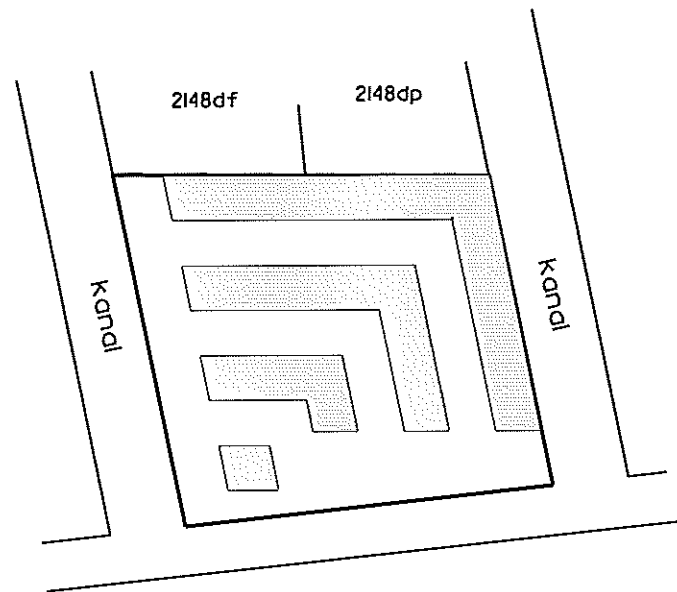

Århus Bugt

Oversigtskort 1:2000

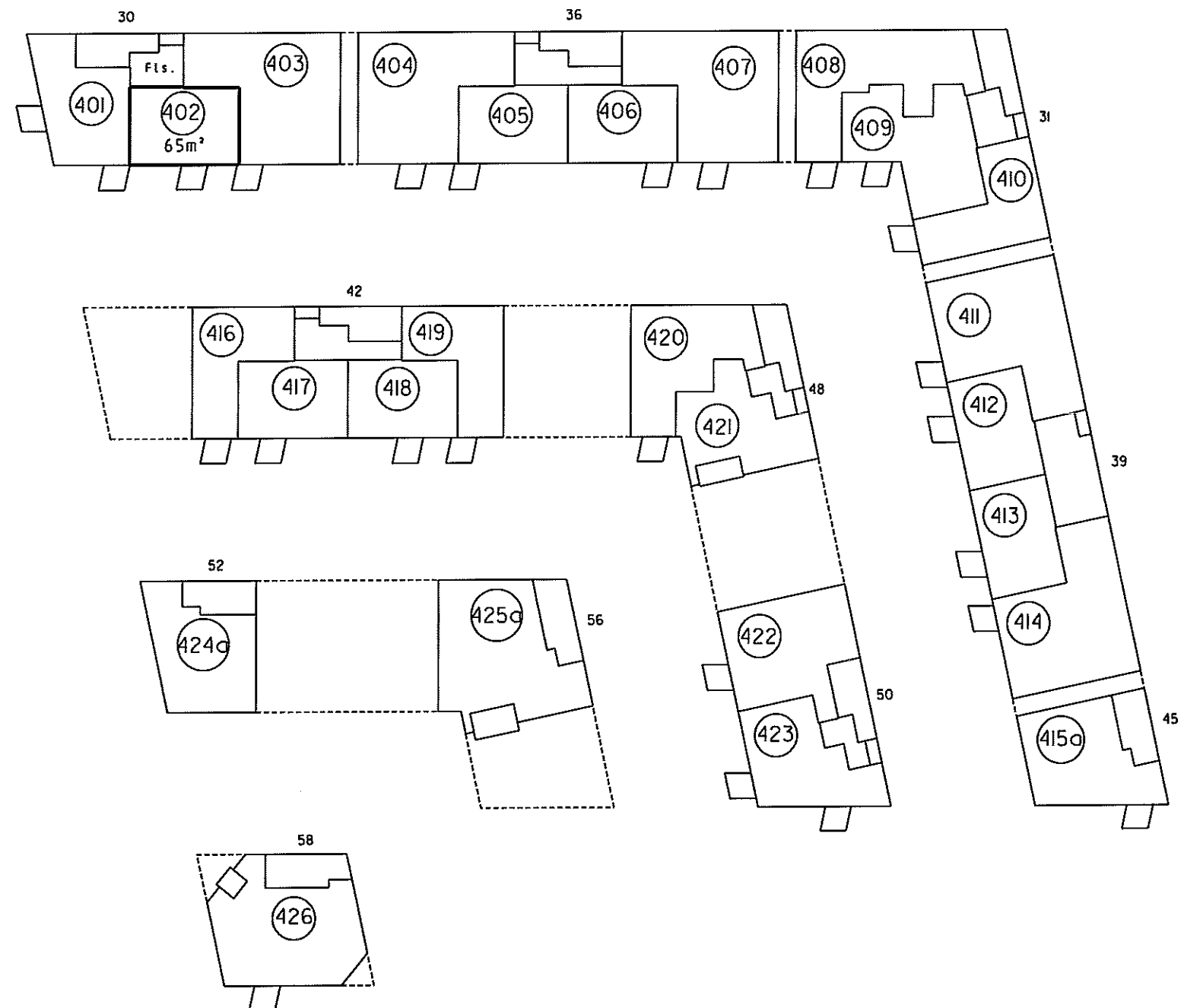

4. sal 1:500

Ejerlejlighed nr. 402 af matr. nr. 2148ds

Ejerlav: Århus Bygrunde

Kommune: Aarhus

Adresse: Mariane Thomsens Gade 30, 4. sal, lejlighed 2

Ejerlejlighedens areal: 65 m²

Grænserne for ejerlejligheden er fremhævet med kraftige linier på etageplanerne.

Udfærdiget som bilag til anmeldelse om ejendommens opdeling i ejerlejligheder.

Dato: 01-02-2013

Landinspektør

4. For rum med skråvægge er arealet beregnet i et plan 1:50 over gulv.

2. Halv vegtrykkelse mod anden ejerlejlighed
3. Hele vegtrykkelsen mod fællesrum

I ejerlejlighedens areal er medregnet (jfr. boligministeriets cirkulære af 25/8 1977) i. Hele ydermuren

Landinspektørens navn, adresse og J.nr.: 6537 ab/hl

landinspektørfirmaet bøg & krabbe aps

rosensgade 36 • 8000 århus C • tlf. 86126388

e-mail: bk@bk-land.dk • fax. 86125070

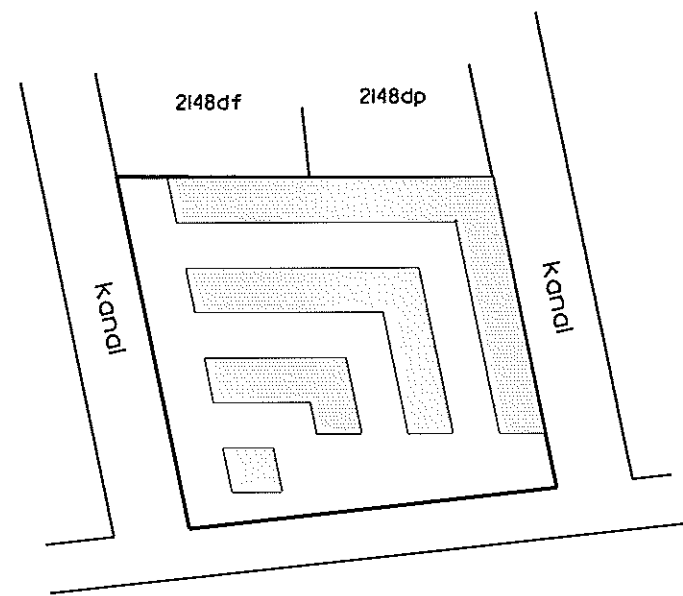

Århus Bugt

Oversigtskort 1:2000

Ejerlejlighed nr. 403 af matr. nr. 2148ds

Ejerlav: Århus Bygrunde
Kommune: Aarhus
Adresse: Mariane Thomsens Gade 30, 4. sal, lejlighed I
Ejerlejlighedens areal: 124 m²

Grænserne for ejerlejligheden er fremhævet med kraftige linier på etageplanerne.

Udfærdiget som bilag til anmeldelse om ejendommens opdeling i ejerlejligheder.

Dato: 01-02-2013

Landinspektør

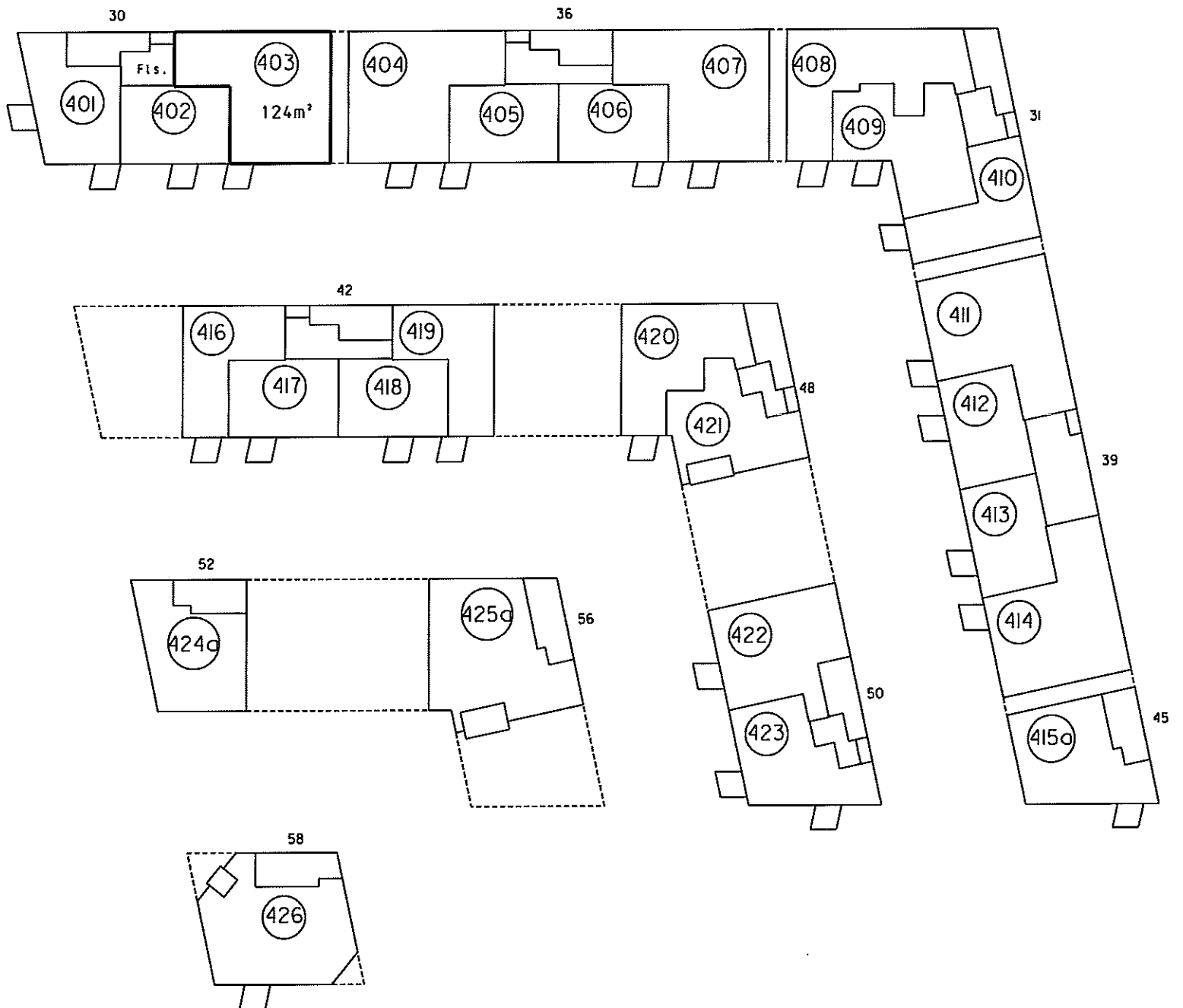

4. sal 1:500

4. For rum med skråvægge er arealet beregnet i et plan 1:50 over gul

2. Halv vægtykkelse mod
anden ejerlejlighed
3. Hele vægtykkelsen mod
fællesrum

I ejerlejlighedens areal er medregnet
(jfr. boligministeriets cirkulære af 25/8 1977)
1. Hele ydermuren

Landinspektørens navn, adresse og j.nr.: 6537 ab/hl

landinspektørfirmaet bøg & krabbe aps

rosensgade 36 • 8000 århus C • tlf. 86126388

e-mail: bk@bk-land.dk • fax. 86125070

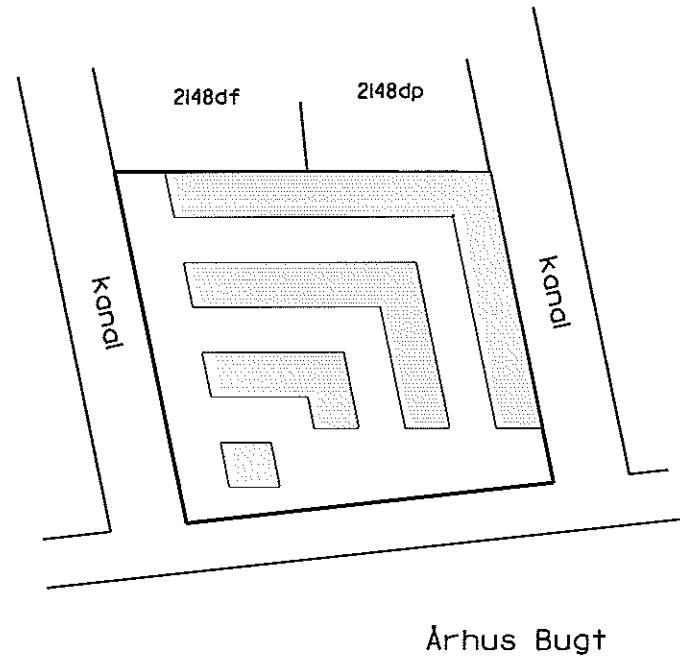

Oversigtskort 1:2000

Ejerlejlighed nr. 404 af matr. nr. 2148ds

Ejerlav: Århus Bygrunde

Kommune: Aarhus

Adresse: Mariane Thomsens Gade 36, 4. sal, lejlighed 4

Ejerlejlighedens areal: 124 m²

Grænserne for ejerlejligheden er fremhævet med kraftige linier på etageplanerne.

Udfærdiget som bilag til anmeldelse om ejendommens opdeling i ejerlejligheder.

Dato: 01-02-2013

Landinspektør

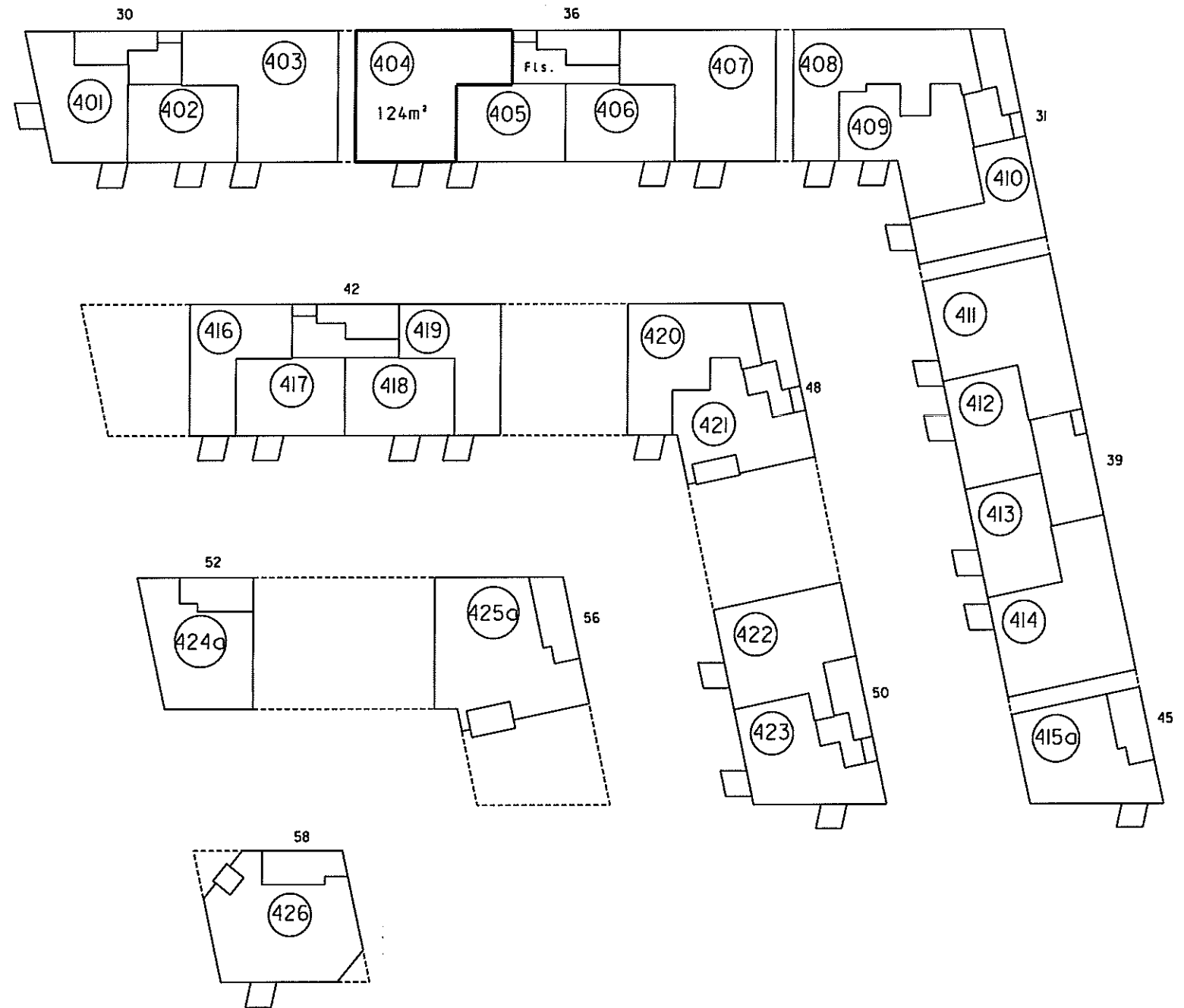

4. sal 1:500

4. For rum med skråvægge er arealet beregnet i et plan 1:50 over gulv.

2. Hvis vægtykkelse mod anden ejerlejlighed
3. Hvis vægtykkelsen mod fællesrum

Ejerlejlighedens areal er medregnet (jfr. Boligministeriets cirkulære af 25/8 1977) i hele ydermuren

Landinspektørens navn, adresse og j.nr.: 6537 ab/hl

landinspektørfirmaet bøg & krabbe aps

rosensgade 36 • 8000 århus C • tlf. 86126388

e-mail: bk@bk-land.dk • fax. 86125070

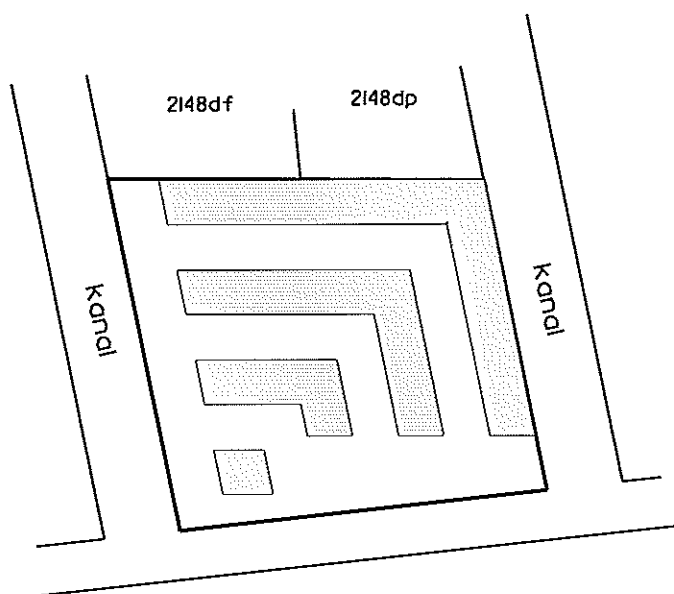

Århus Bugt

Overigtskort 1:2000

Ejerlejlighed nr. 405 af matr. nr. 2148ds

Ejerlav: Århus Bygrunde

Kommune: Aarhus

Adresse: Mariane Thomsens Gade 36, 4. sal, lejlighed 3

Ejerlejlighedens areal: 65 m²

Grænserne for ejerlejligheden er fremhævet med kraftige linjer på etageplanerne.

Udfærdiget som bilag til anmeldelse om ejendommens opdeling i ejerlejligheder.

Dato: 01-02-2013

Landinspektør

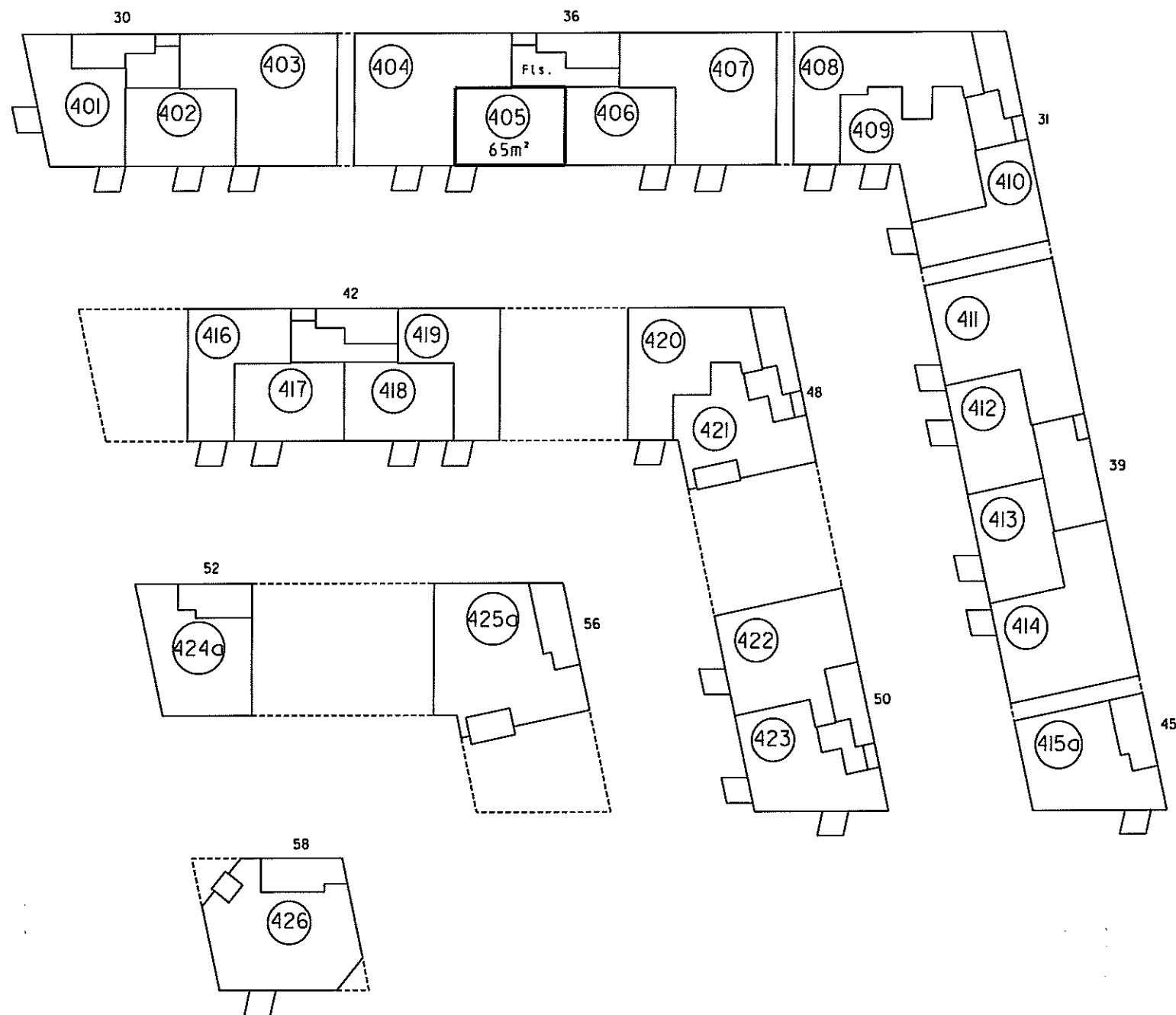

4. sal 1:500

landinspektørfirmaet bøgh & krabbe ops

rosensgade 36 • 8000 århus C • tlf. 86126388
e-mail: bk@bk-land.dk • fax. 86125070

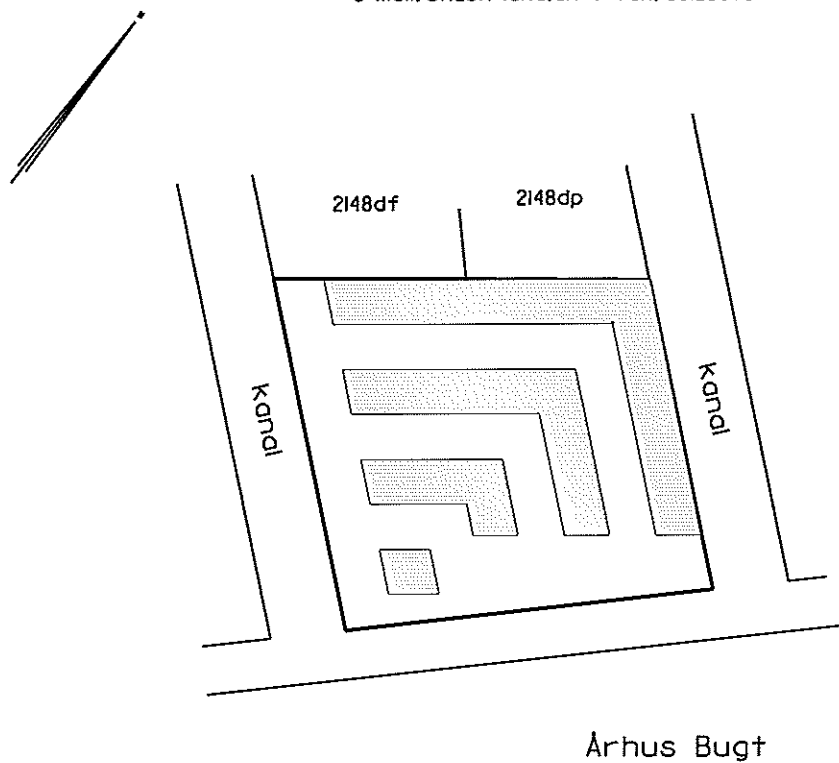

Oversigtskort 1:2000

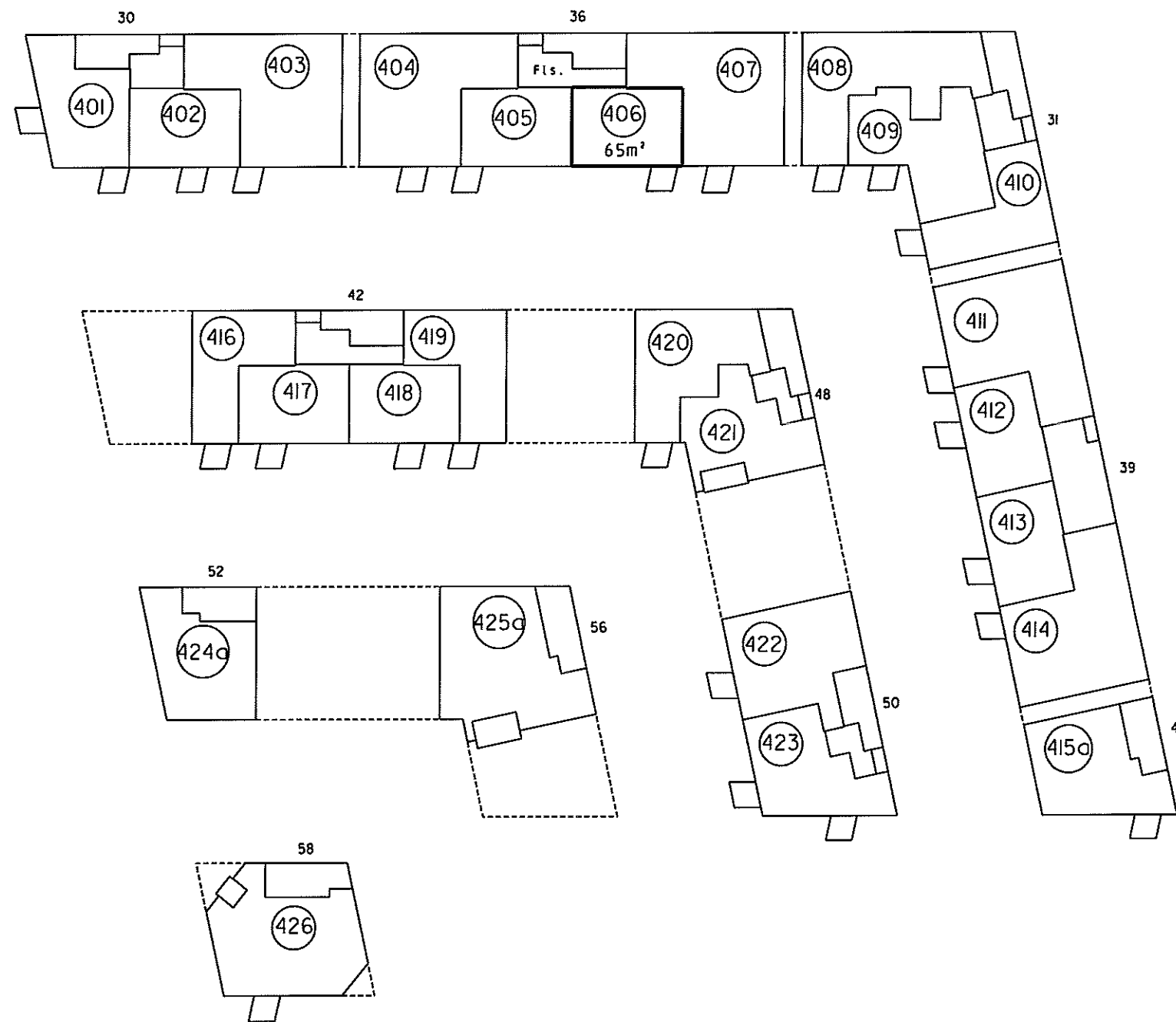

4. sal 1:500

Ejerlejlighed nr. 406 af matr. nr. 2148ds

Ejerlav: Århus Bygrunde

Kommune: Aarhus

Adresse: Mariane Thomsens Gade 36, 4. sal, lejlighed 2

Ejerlejlighedens areal: 65 m²

Grænserne for ejerlejligheden er fremhævet med kraftige linjer på etageplanerne.

Udfærdiget som bilag til anmeldelse om ejendommens opdeling i ejerlejligheder.

Dato: 01-02-2013

P. Bøgh
Landinspektør

4. For rum med skrøvegge er arealet beregnet 1 et plan 1:50 over gulv

2. Halv vegtykkelse mod anden ejerlejlighed
3. Hele vegtykkelsen mod fællesrum

I ejerlejlighedens areal er medregnet (jfr. boligministeriets cirkulære af 25/8 1977)
L. Hele ydermuren

landinspektørfirmaet bøgh & krabbe aps

rosensgade 36 • 8000 århus C • tlf. 86126388
e-mail: bk@bk-land.dk • fax. 86125070

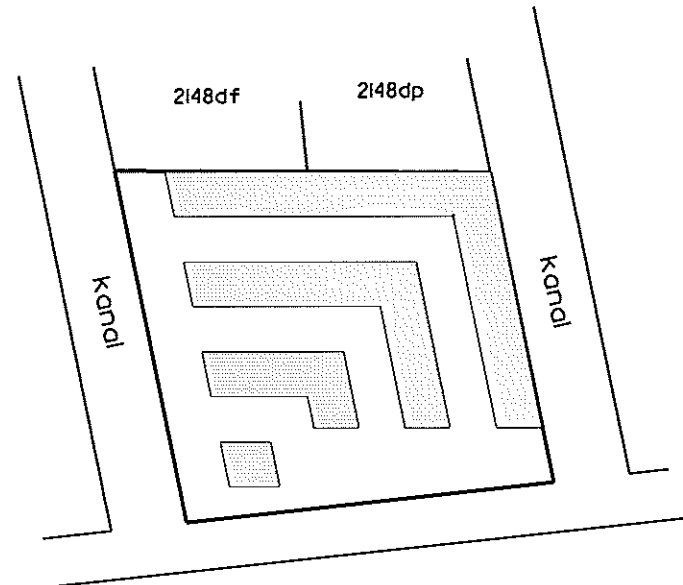
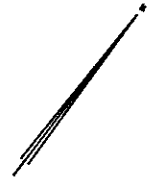

Århus Bugt

Overigtskort 1:2000

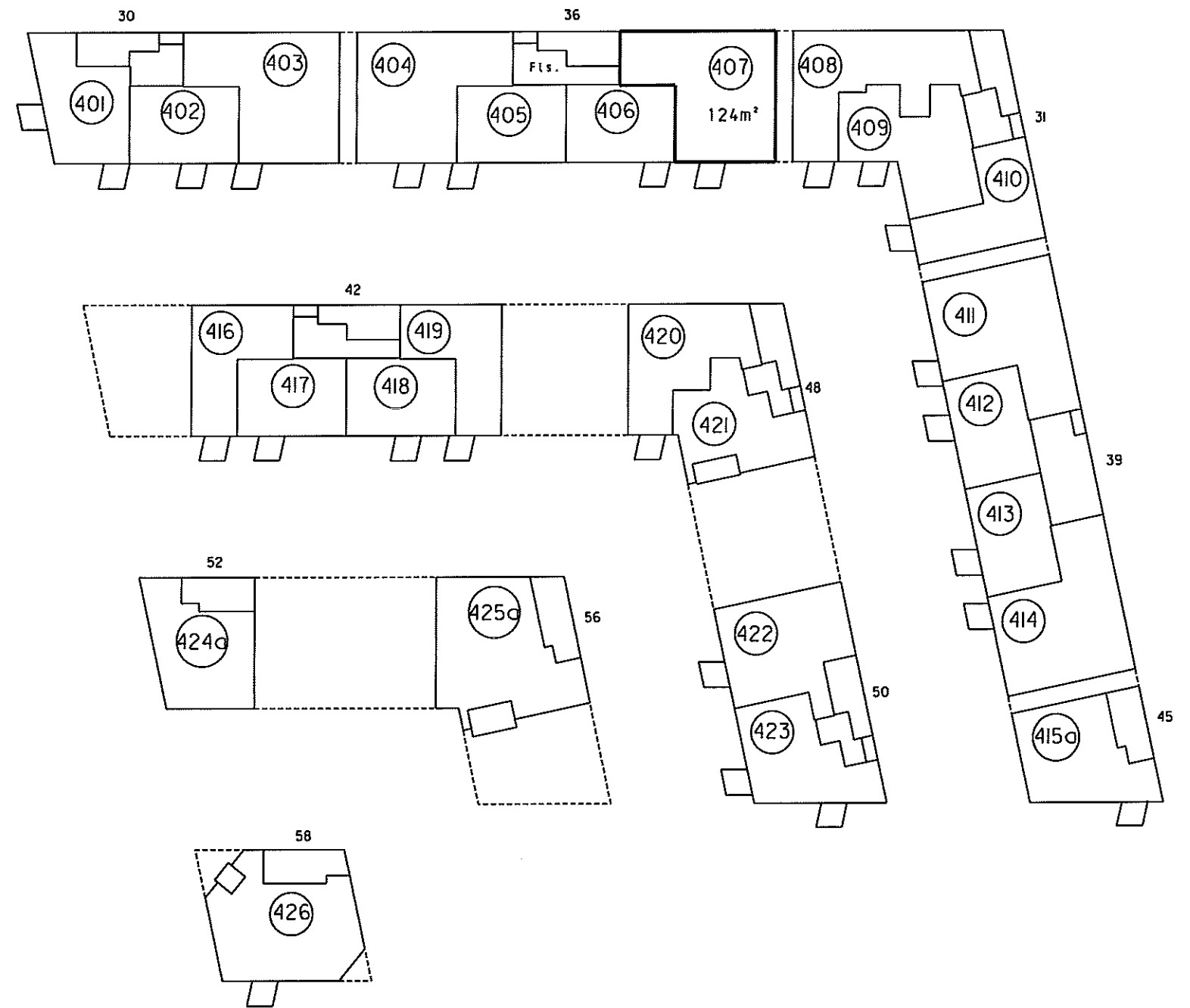

4. sal l:500

4. For rum med skrånede vægge er arealet beregnet 1 et plan 1,50 over gulv.

2. Hvil vægtykkelse mod anden ejerlejlighed
3. Hele vægtykkelsen mod fællesrum

lejerlejlighedens areal er medregnet (jfr. boligministeriets cirkulære af 25/8 1977)
1. Hele ydermuren

**Ejerlejlighed nr. 407
af matr. nr. 2148ds**

Ejerlav: Århus Bygrunde

Kommune: Aarhus

Adresse: Mariane Thomsens Gade 36, 4. sal, lejlighed 1

Ejerlejlighedens areal: 124 m²

Grænserne for ejerlejligheden er fremhævet med kraftige linjer på etageplanerne.

Udfærdiget som bilag til anmeldelse om ejendommens opdeling i ejerlejligheder.

Dato: 01-02-2013

Landinspektør

4. For rum med skråvægge er arealet beregnet i et plan 1:50 over gulv.

2. Halv vægtykkelse mod anden ejerlejlighed
3. Hele vægtykkelsen mod fællesrum

1. Ejerlejlighedens areal er medregnet (jfr. boligministeriets cirkulære af 25/8 1977)
i. Hele ydermuren

Landsinspektørens navn, adresse og J.nr.: 6537 ab/hl

landinspektørfirmaet bøgh & krabbe aps

rosensgade 36 • 8000 århus C • tlf. 86126388
e-mail: bk@bk-land.dk • fax. 86125070

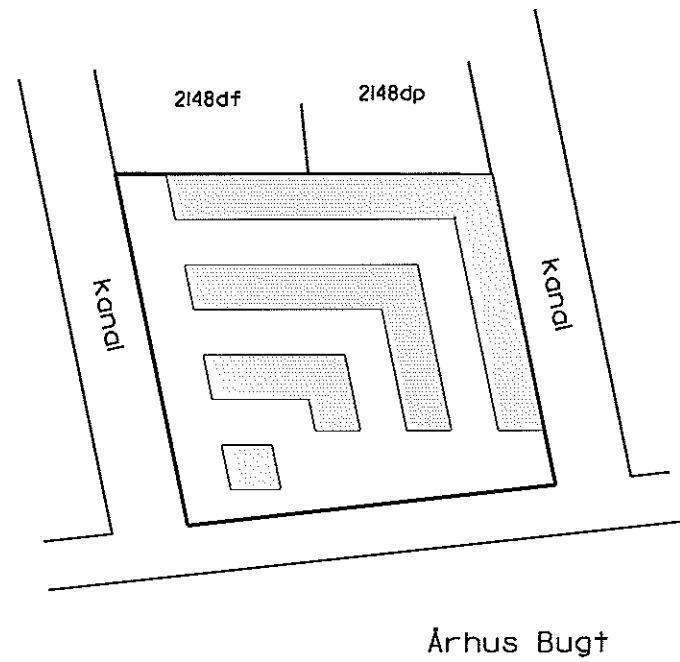

Overigtskort 1:2000

Ejerlejlighed nr. 408 af matr. nr. 2148ds

Ejerlav: Århus Bygrunde

Kommune: Aarhus

Adresse: Mariane Thomsens Gade 31, 4. sal, lejlighed 3

Ejerlejlighedens areal: 113 m²

Grænserne for ejerlejligheden er fremhævet med kraftige linjer på etageplanerne.

Udført som bilag til anmeldelse om ejendommens opdeling i ejerlejligheder.

Dato: 01-02-2013

Landsinspektør

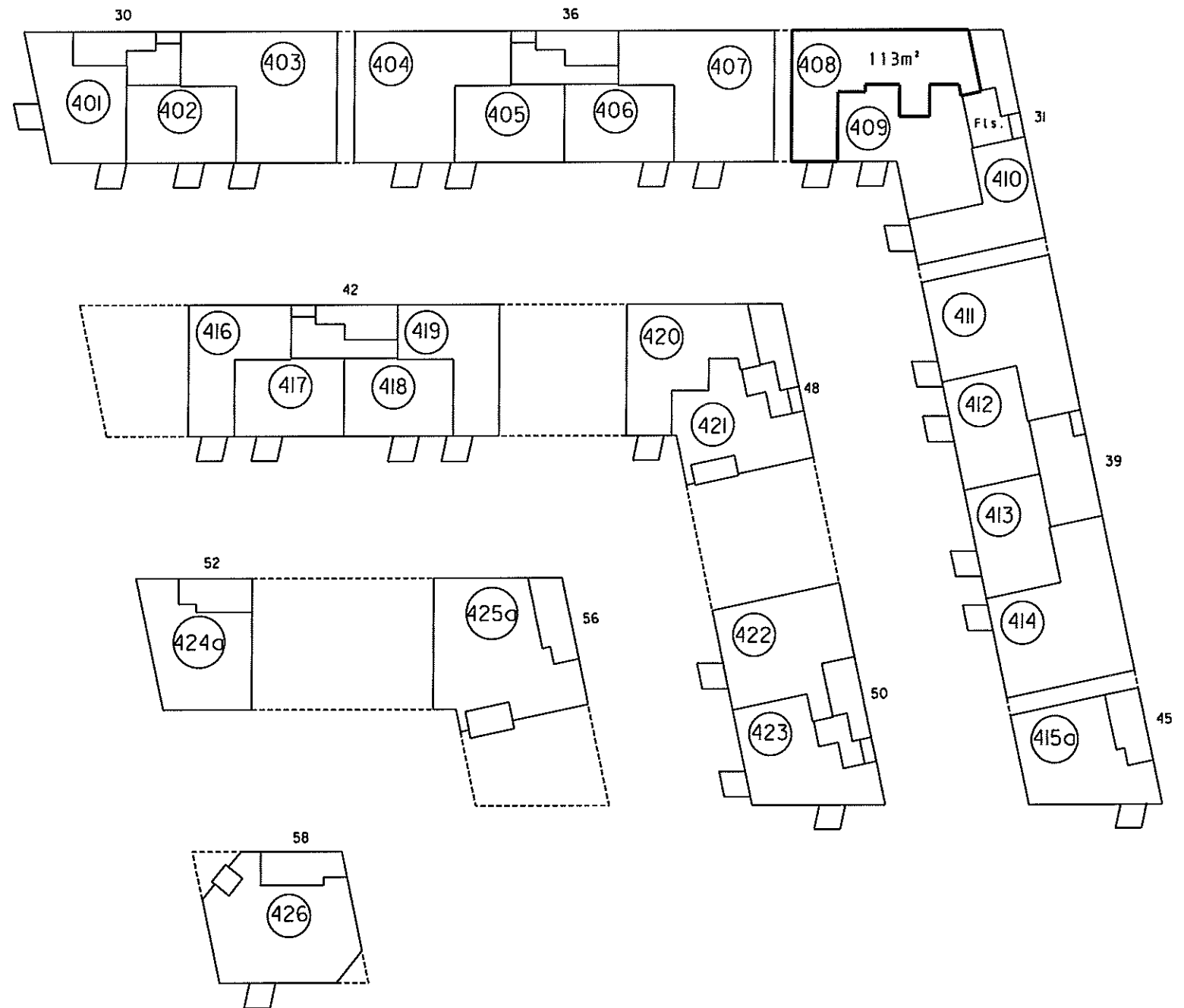

4. sal 1:500

4. For rum med skrånede vægge er arealet beregnet i et plan 1:50 over gulv.

2. Halv vægtykkelse mod anden ejerlejlighed
3. Hele vægtykkelsen mod fællesrum

I ejerlejlighedens areal er medregnet (jfr. boligministeriets cirkulære af 25/8 1977) L. Hele ydermuren

Landinspektørens navn, adresse og j.nr.: 6537 ab/hl

landinspektørfirmaet bøgh & krabbe aps

rosensgade 36 • 8000 århus C • tlf. 86126388

e-mail: bkøbk-land.dk • fax. 86125070

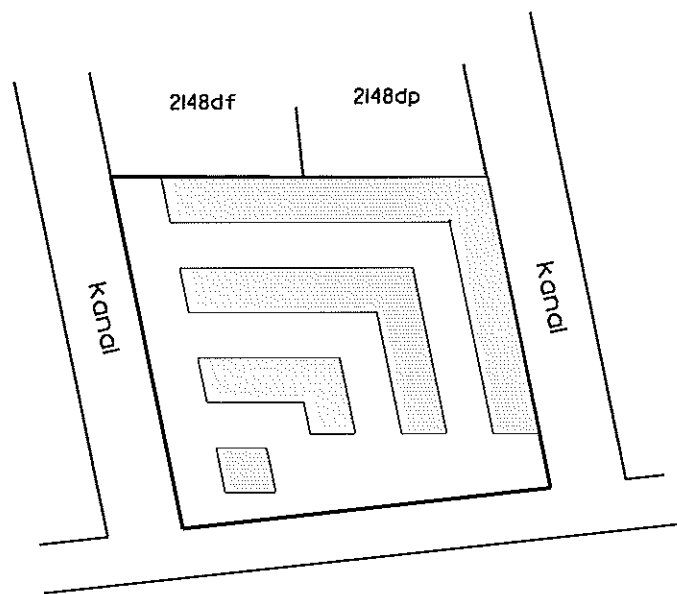

Århus Bugt

Oversigtskort 1:2000

Ejerlejlighed nr. 409 af matr. nr. 2148ds

Ejerlav: Århus Bygrunde

Kommune: Aarhus

Adresse: Mariane Thomsens Gade 31, 4. sal, lejlighed 2

Ejerlejlighedens areal: 97 m²

Grænserne for ejerlejligheden er fremhævet med kraftige linier på etageplanerne.

Udfærdiget som bilag til anmeldelse om ejendommens opdeling i ejerlejligheder.

Dato: 01-02-2013

Landinspektør

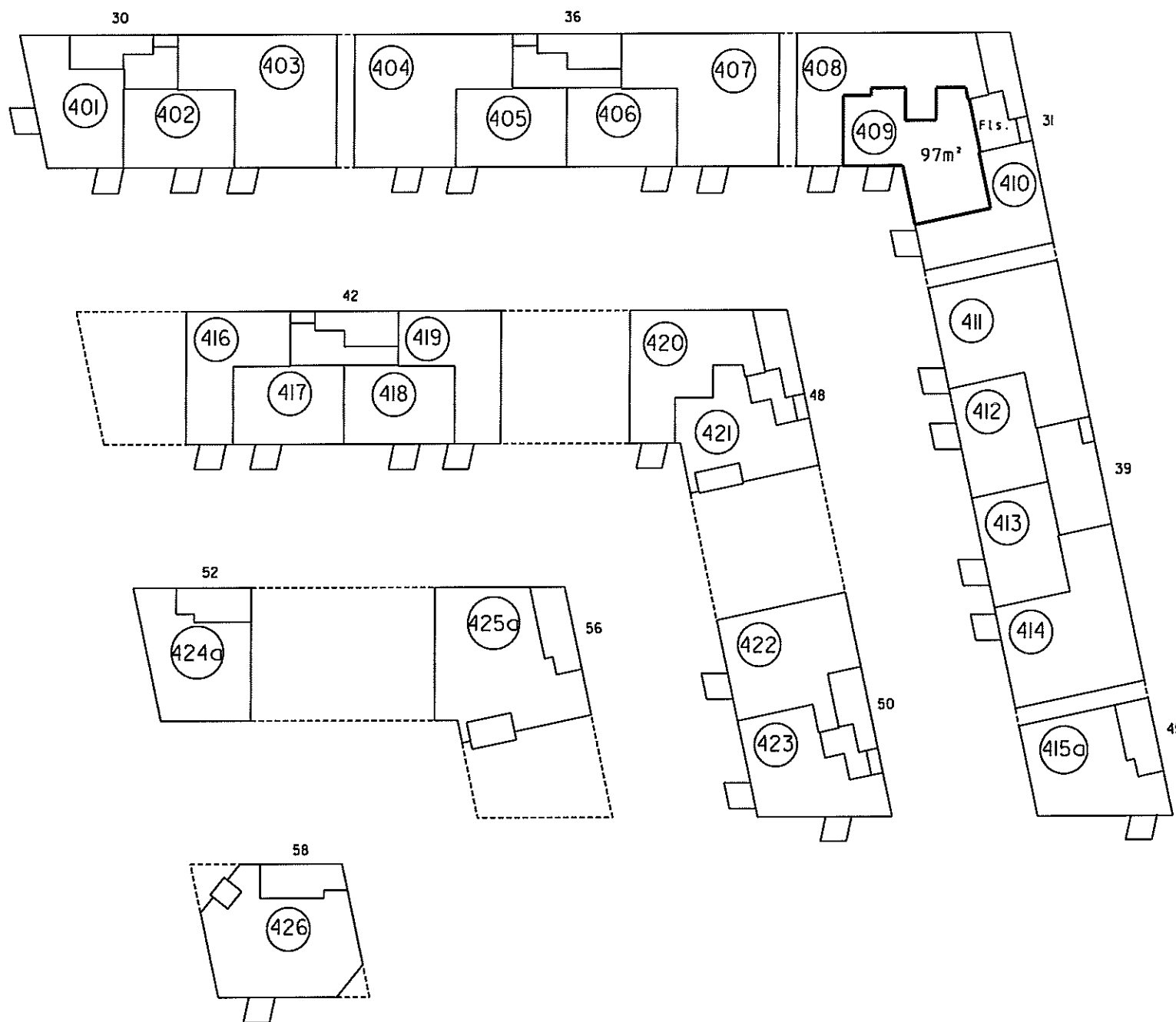

4. sal 1:500

landinspektørfirmaet bøgh & krabbe a/s

rosensgade 36 • 8000 århus C • tlf. 86126388
e-mail: bkøbk-land.dk • fax. 86125070

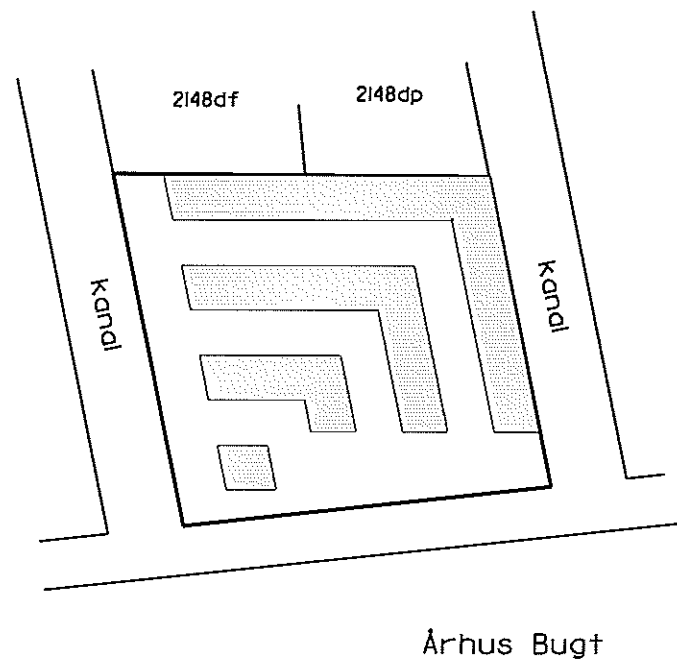

Oversigtskort 1:2000

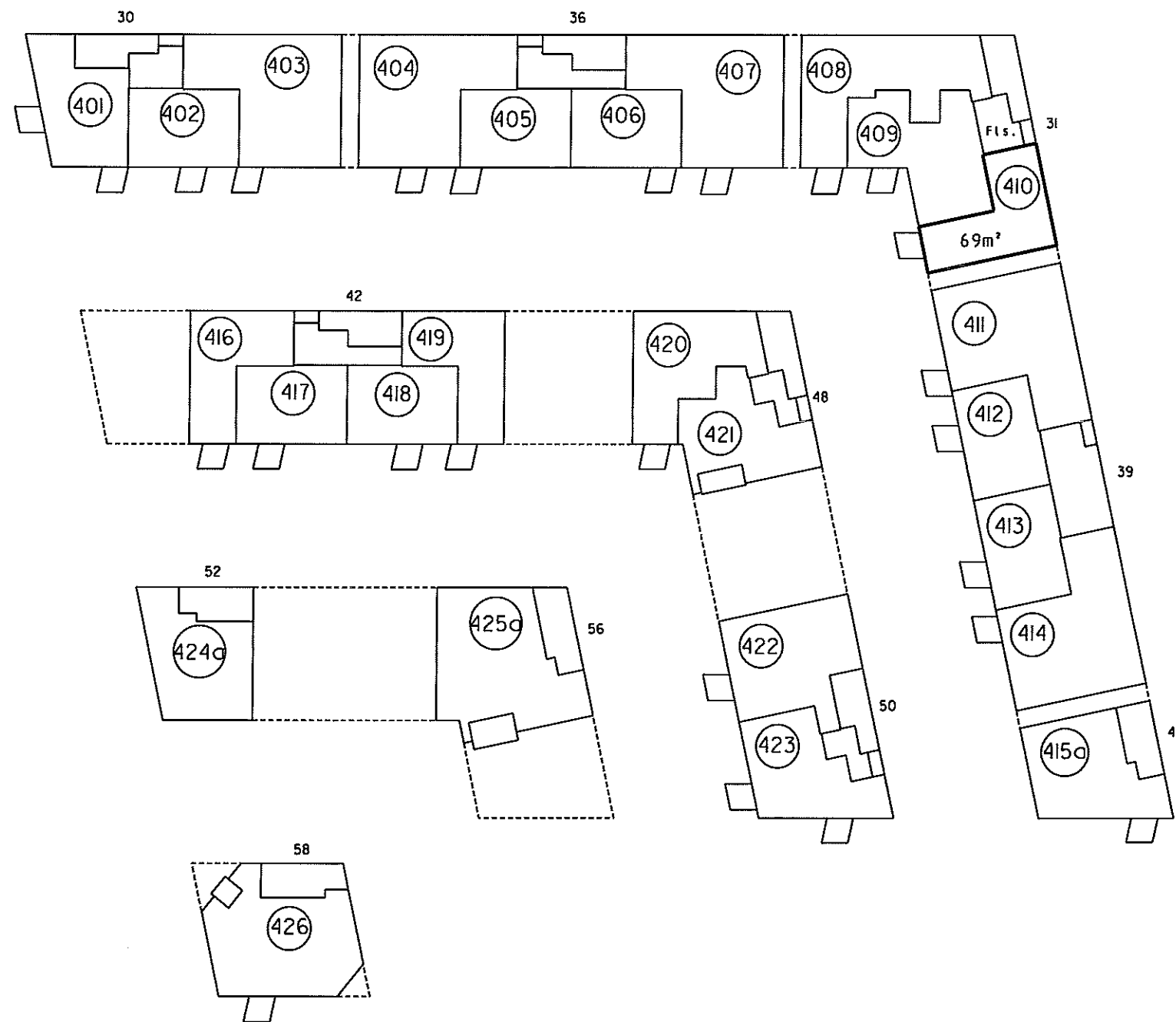

4. sal 1:500

P. Bøgh
Landinspektør

4. For rum med skråvægge er arealet beregnet 1 et plan 1,50 over gulv

2. Halv vægtykkelse mod anden ejerlejlighed
3. Hele vægtykkelsen mod fællesrum

1. Ejerlejlighedens areal er medregnet (jfr. boligministeriets cirkulære af 25/8 1977)
L. Hele ydermuren

**Ejerlejlighed nr. 410
af matr. nr. 2148ds**

Ejerlav: Århus Bygrunde

Kommune: Aarhus

Adresse: Mariane Thomsens Gade 31, 4. sal, lejlighed 1

Ejerlejlighedens areal: 69 m²

Grænserne for ejerlejligheden er fremhævet med kraftige linier på etageplanerne.

Udfærdiget som bilag til anmeldelse om ejendommens opdeling i ejerlejligheder.

Dato: 01-02-2013

landinspektørfirmaet bøgh & krabbe aps

rosensgade 36 • 8000 århus C • tlf. 86126388

e-mail: bk@bk-land.dk • fax. 86125070

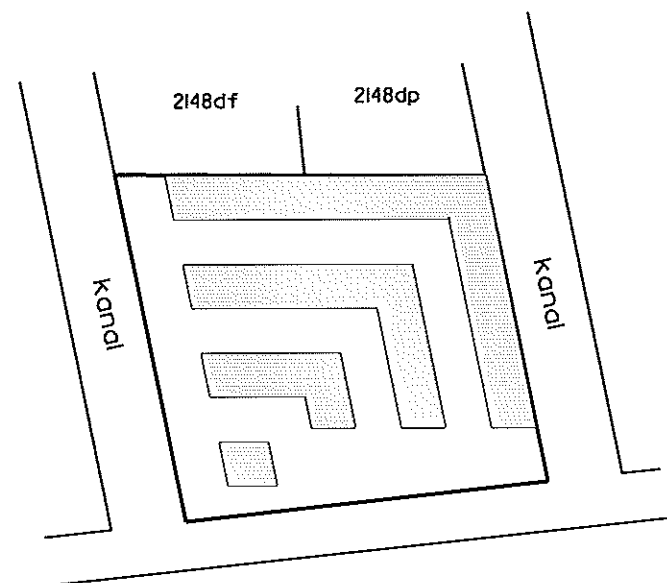

Århus Bugt

Oversigtskort 1:2000

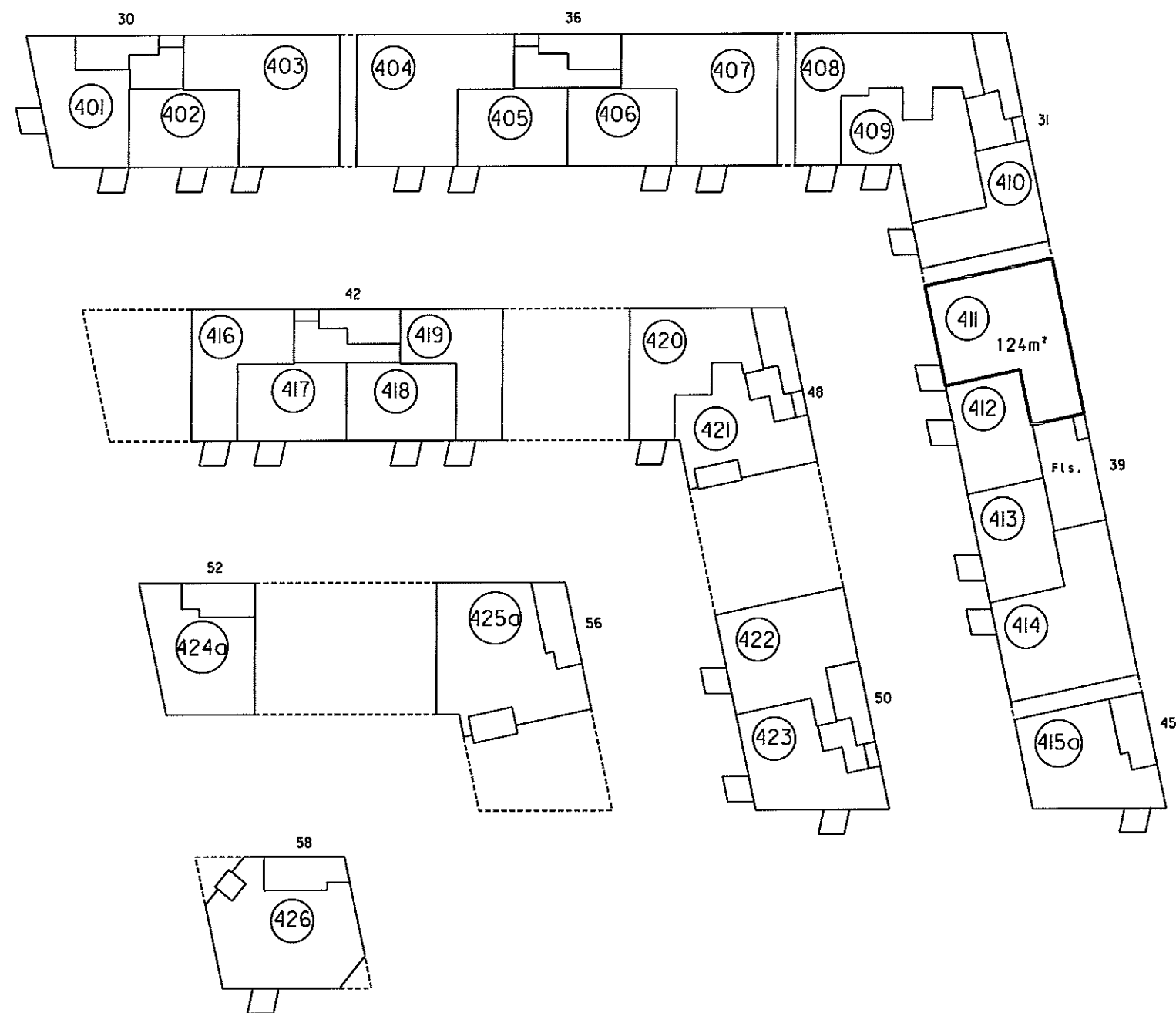

4. sal 1:500

**Ejerlejlighed nr. 411
af matr. nr. 2148ds**

Ejerlav: Århus Bygrunde

Kommune: Aarhus

Adresse: Mariane Thomsens Gade 39, 4. sal, lejlighed 4

Ejerlejlighedens areal: 124 m²

Grænserne for ejerlejligheden er fremhævet med kraftige linier på etageplanerne.

Udfærdiget som bilag til anmeldelse om ejendommens opdeling i ejerlejligheder.

Dato: 01-02-2013

Bøgh & Krabbe
Landinspektør

4. For rum med skråvægge er arealet beregnet i et plan 1,50 over gulv.

2. Halv vægtykkelse mod anden ejerlejlighed
3. Hele vægtykkelsen mod fællesrum

I ejerlejlighedens areal er medregnet (jfr. boligministeriets cirkulære af 25/8 1977)
1. Hele ydermuren

landinspektørfirmaet bøgh & krabbe aps

rosensgade 36 • 8000 århus C • tlf. 86126388
e-mail: bk@bk-land.dk • fax. 86125070

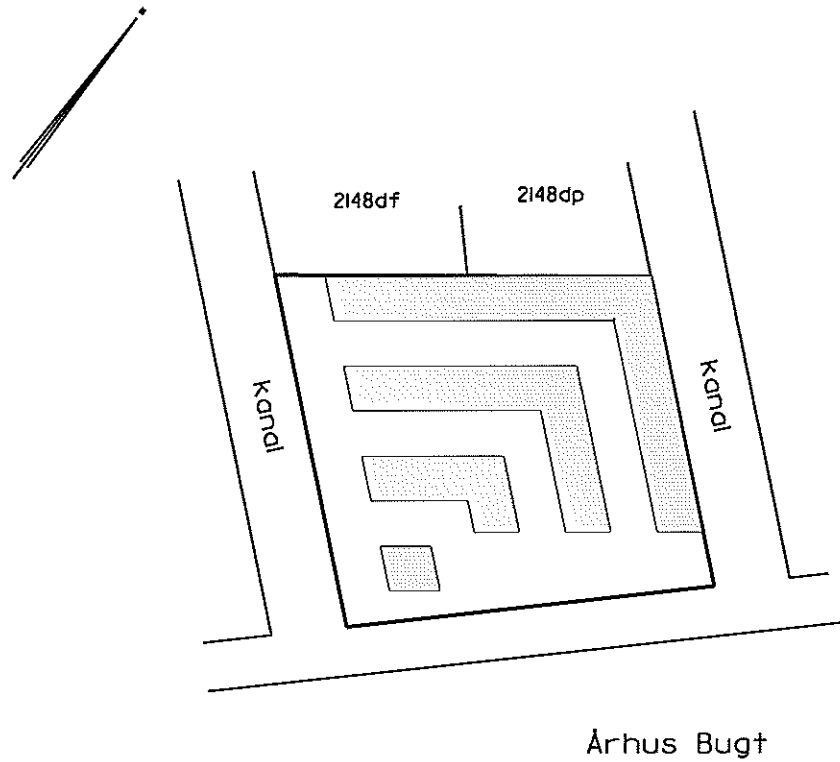

Oversigtskort 1:2000

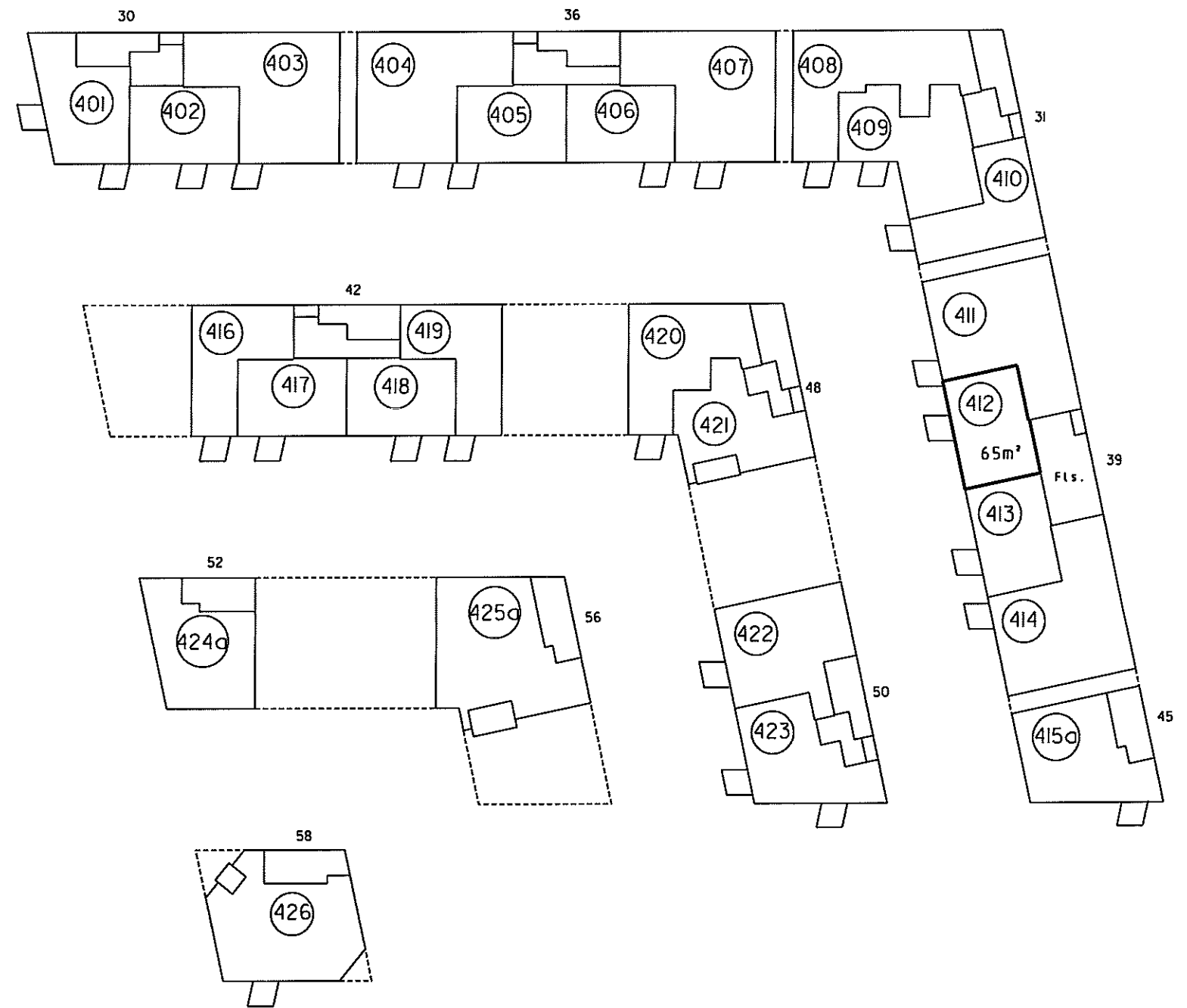

4. sal 1:500

Ejerlejlighed nr. 412 af matr. nr. 2148ds

Ejerlav: Århus Bygrunde

Kommune: Aarhus

Adresse: Mariane Thomsens Gade 39, 4. sal, lejlighed 3

Ejerlejlighedens areal: 65 m²

Grænserne for ejerlejligheden er fremhævet med kraftige linier på etageplanerne.

Udfærdiget som bilag til anmeldelse om ejendommens opdeling i ejerlejligheder.

Dato: 01-02-2013

P. Bøgh
Landinspektør

4. For rum med skræbægge er arealet beregnet i et plan 1,50 over gulv

2. Halv vægtykkelse mod anden ejerlejlighed
3. Hele vægtykkelsen mod fællesrum

lejerlejlighedens areal er medregnet (jfr. boligministeriets cirkulære af 25/8 1977)
1. Hele ydermuren

4. For rum med skræbvege er arealet beregnet 1 et plan 1,50 over gulv.

2. Halv vægtykkelse mod anden ejerlejlighed
3. Hele vægtykkelsen mod fællesrum

1. Ejerlejlighedens areal er medregnet (jfr. boligministeriets cirkulære af 25/8 1977) i hele ydermuren

Landinspektørens navn, adresse og j.nr.: 6537 ab/hl

landinspektørfirmaet bøg & krabbe aps

rosensgade 36 • 8000 århus C • tlf. 86126388

e-mail: bk@bk-land.dk • fax. 86125070

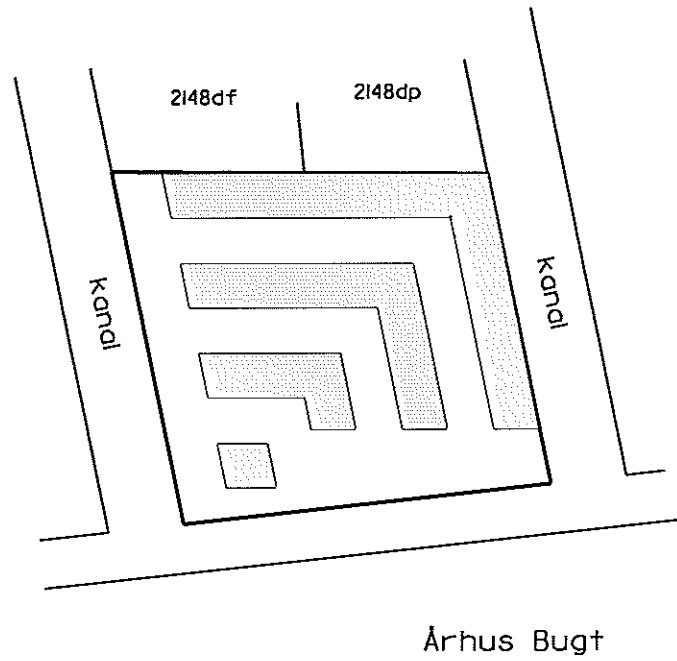

Oversigtskort 1:2000

Ejerlejlighed nr. 413 af matr. nr. 2148ds

Ejerlav: Århus Bygrunde

Kommune: Aarhus

Adresse: Mariane Thomsens Gade 39, 4. sal, lejlighed 2

Ejerlejlighedens areal: 65 m²

Grænserne for ejerlejligheden er fremhævet med kraftige linier på etageplanerne.

Udfærdiget som bilag til anmeldelse om ejendommens opdeling i ejerlejligheder.

Dato: 01-02-2013

Landinspektør

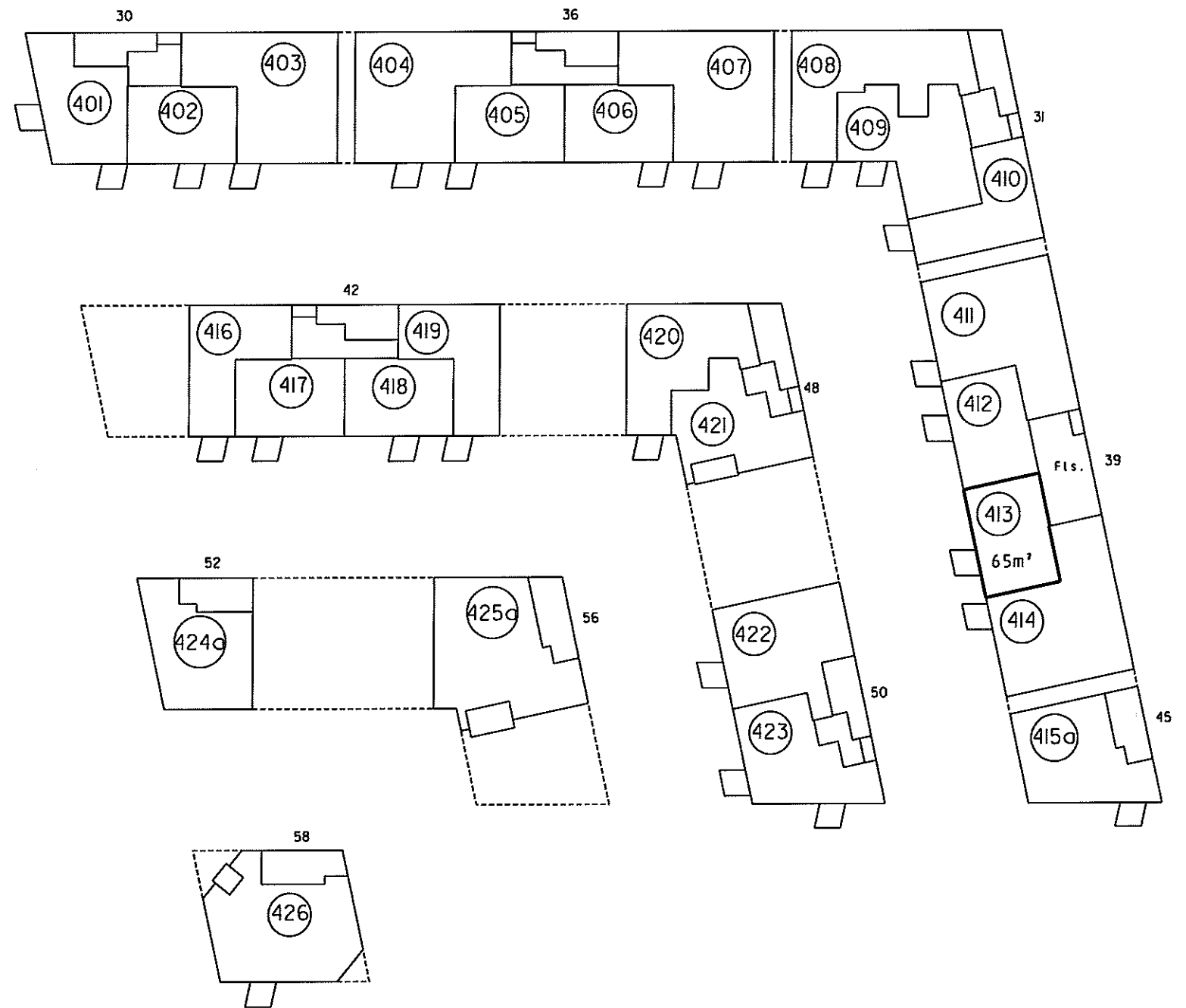

4. sal 1:500

4. For rum med skrævvægge er arealet beregnet i et plan 1:50 over gulv.

2. Halv vægtykkelse mod anden ejerlejlighed
3. Hele vægtykkelsen mod fællesrum

I ejerlejlighedens areal er medregnet (iffr. boligministeriets cirkulære af 25/8 1977)
1. Hele ydermuren

Landinspektørens navn, adresse og j. nr.: 6537 ab/hl

landinspektørfirmaet bøgh & krabbe ops

rosengade 36 • 8000 århus C • tlf. 86126388
e-mail: bkøbk-land.dk • fax. 86125070

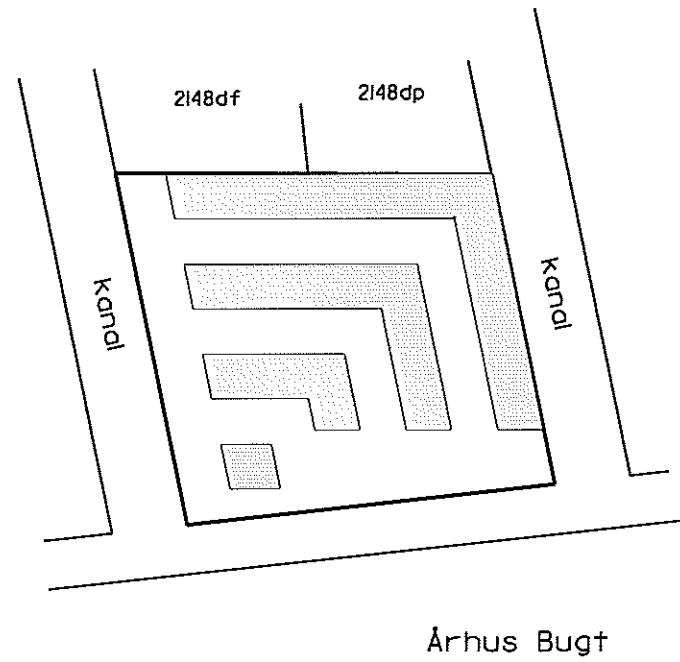

Overigtskort 1:2000

Ejerlejlighed nr. 414 af matr. nr. 2148ds

Ejerlav: Århus Bygrunde

Kommune: Aarhus

Adresse: Mariane Thomsens Gade 39, 4. sal, lejlighed 1

Ejerlejlighedens areal: 124 m²

Grænserne for ejerlejligheden er fremhævet med kraftige linier på etageplanerne.

Udfærdiget som bilag til anmeldelse om ejendommens opdeling i ejerlejligheder.

Dato: 01-02-2013

P. Møller 19/13

Landinspektør

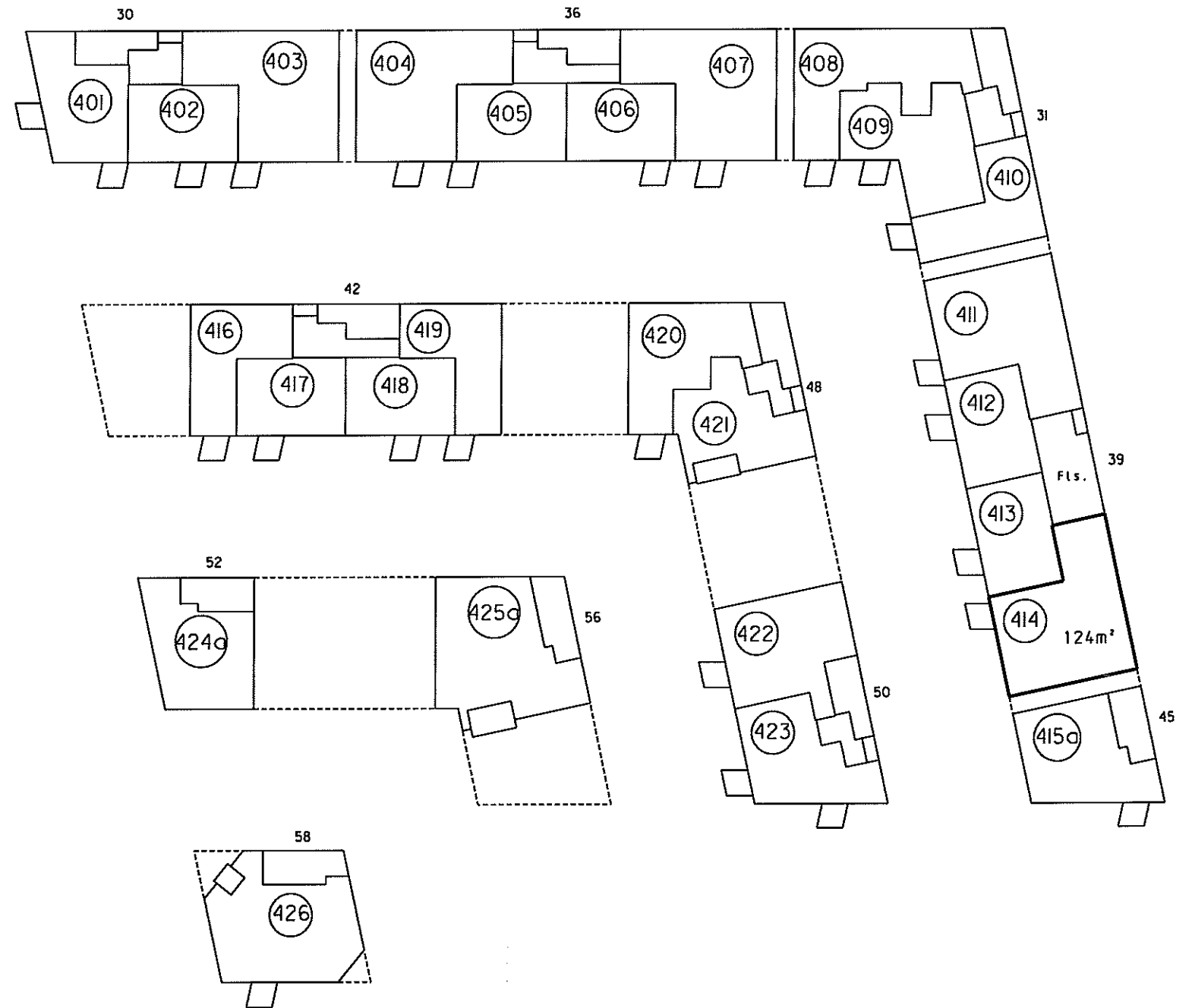

4. sal 1:500

Landinspektørens navn, adresse og j.nr.: 6537 ab/hl

landinspektørfirmaet bøgh & krabbe aps

rosensgade 36 • 8000 århus c • tlf. 86126388
e-mail: bk@bk-land.dk • fax. 86125070

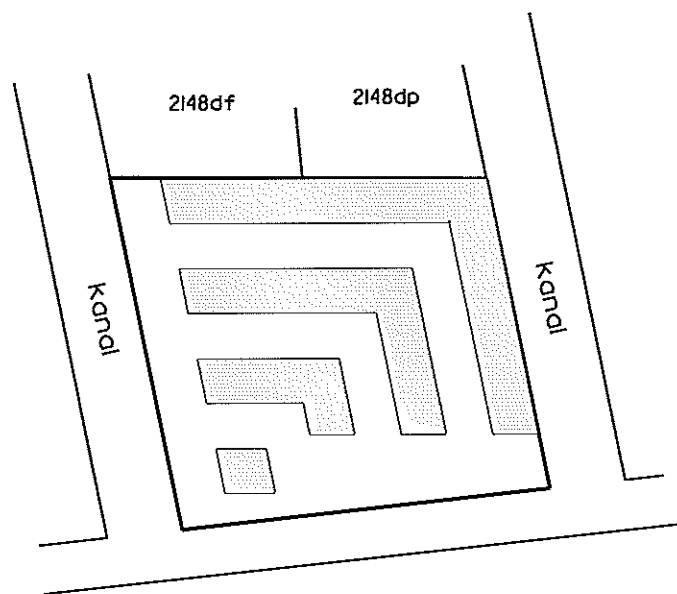

Århus Bugt

Oversigtskort 1:2000

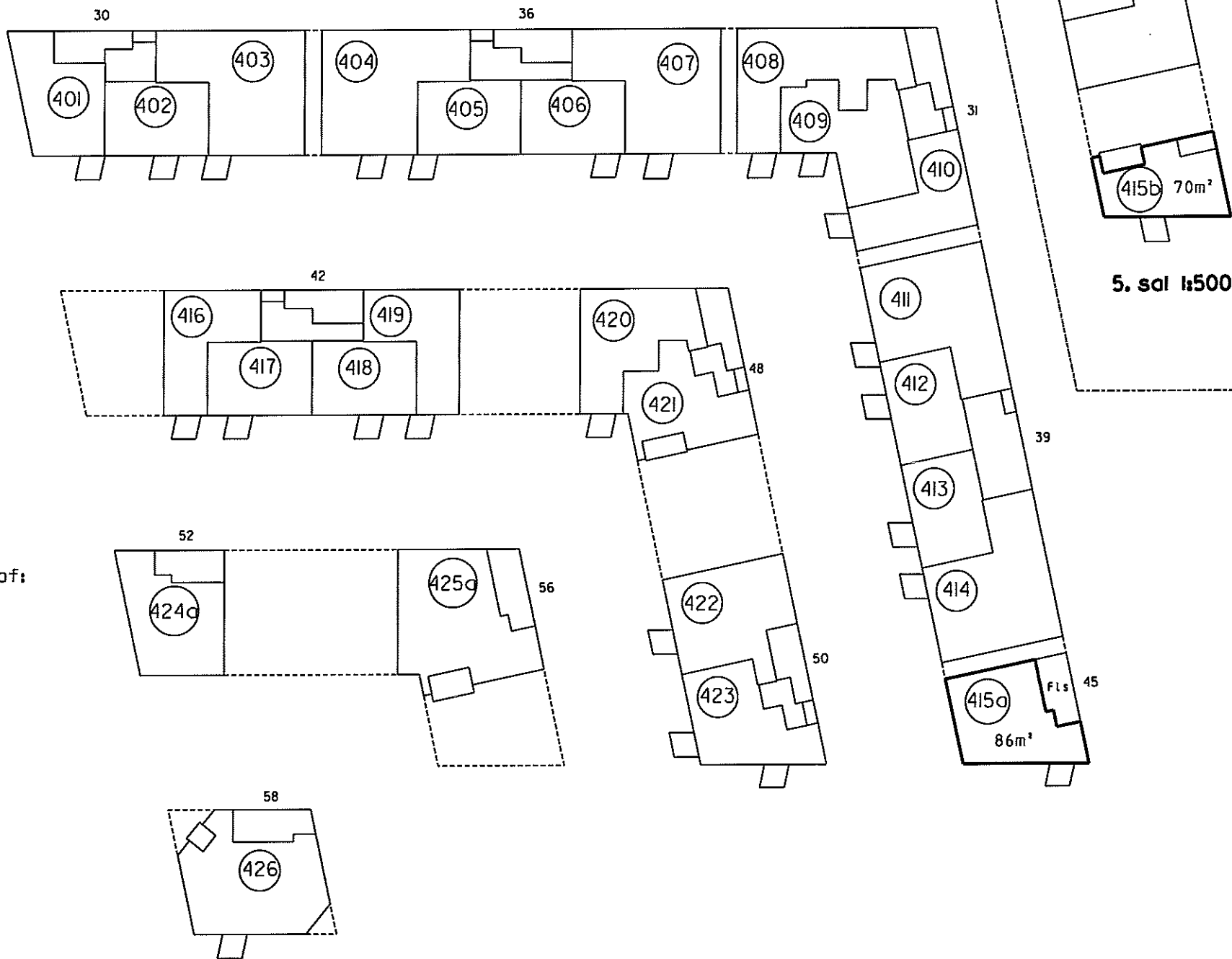

Ejerlejligheden består af:

a) beboelse	86 m ²
b) beboelse	70 m ²
	<hr/>
	156 m ²

**Ejerlejlighed nr. 415
af matr. nr. 2148ds**

Ejerlav: Århus Bygrunde

Kommune: Aarhus

Adresse: Mariane Thomsens Gade 45, 4. sal

Ejerlejlighedens areal: 156 m²

Grænserne for ejerlejligheden er fremhævet med kraftige linjer på etageplanerne.

Udfærdiget som bilag til anmeldelse om ejendommens opdeling i ejerlejligheder.

Dato: 01-02-2013

Landinspektør

4. For rum med sikrøvegge er arealet beregnet i et plan 1:50 over gulv.

2. Halv vægtykkelse mod anden ejerlejlighed
3. Hele vægtykkelsen mod fællesrum

I ejerlejlighedens areal er medregnet (jfr. Boligministeriets cirkulære af 25/8 1977) 1. Hele ydermuren

4. For rum med skrøvelge er arealet beregnet i et plan 1:50 over gulv

2. Hav vægtykkelse med anden ejerlejlighed
3. Hele vægtykkelsen med fællesrum

1. Ejerlejlighedens areal er medregnet (jfr. boligministeriets cirkulære af 25/8 1977)
I. Hele ydermuren

Landinspektørens navn, adresse og j.nr.: 6537 ab/hl

landinspektørfirmaet bøgh & krabbe aps

rosensgade 36 • 8000 århus C • tlf. 86126388

e-mail: bk@bk-land.dk • fax. 86125070

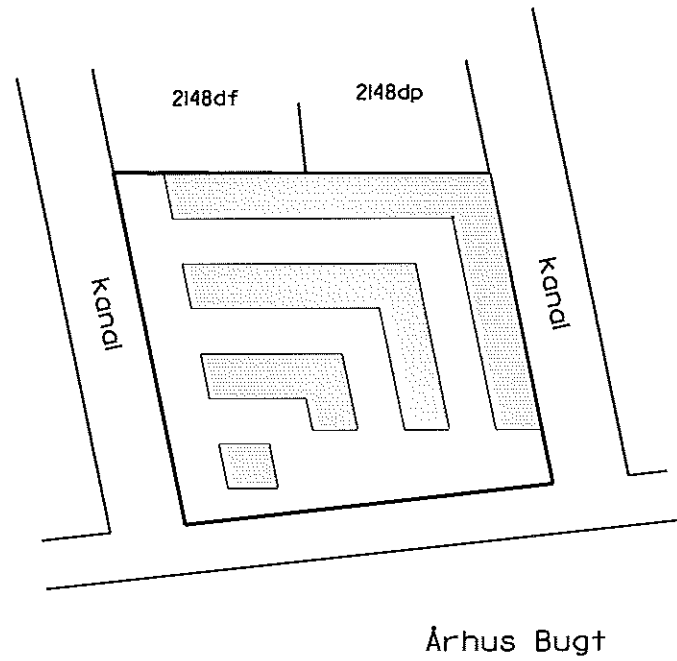

Overigtskort 1:2000

**Ejerlejlighed nr. 416
af matr. nr. 2148ds**

Ejerlav: Århus Bygrunde

Kommune: Aarhus

Adresse: Mariane Thomsens Gade 42, 4. sal, lejlighed 4

Ejerlejlighedens areal: 69 m²

Grænserne for ejerlejligheden er fremhævet med kraftige linjer på etageplanerne.

Udfærdiget som bilag til anmeldelse om ejendommens opdeling i ejerlejligheder.

Dato: 01-02-2013

Landinspektør

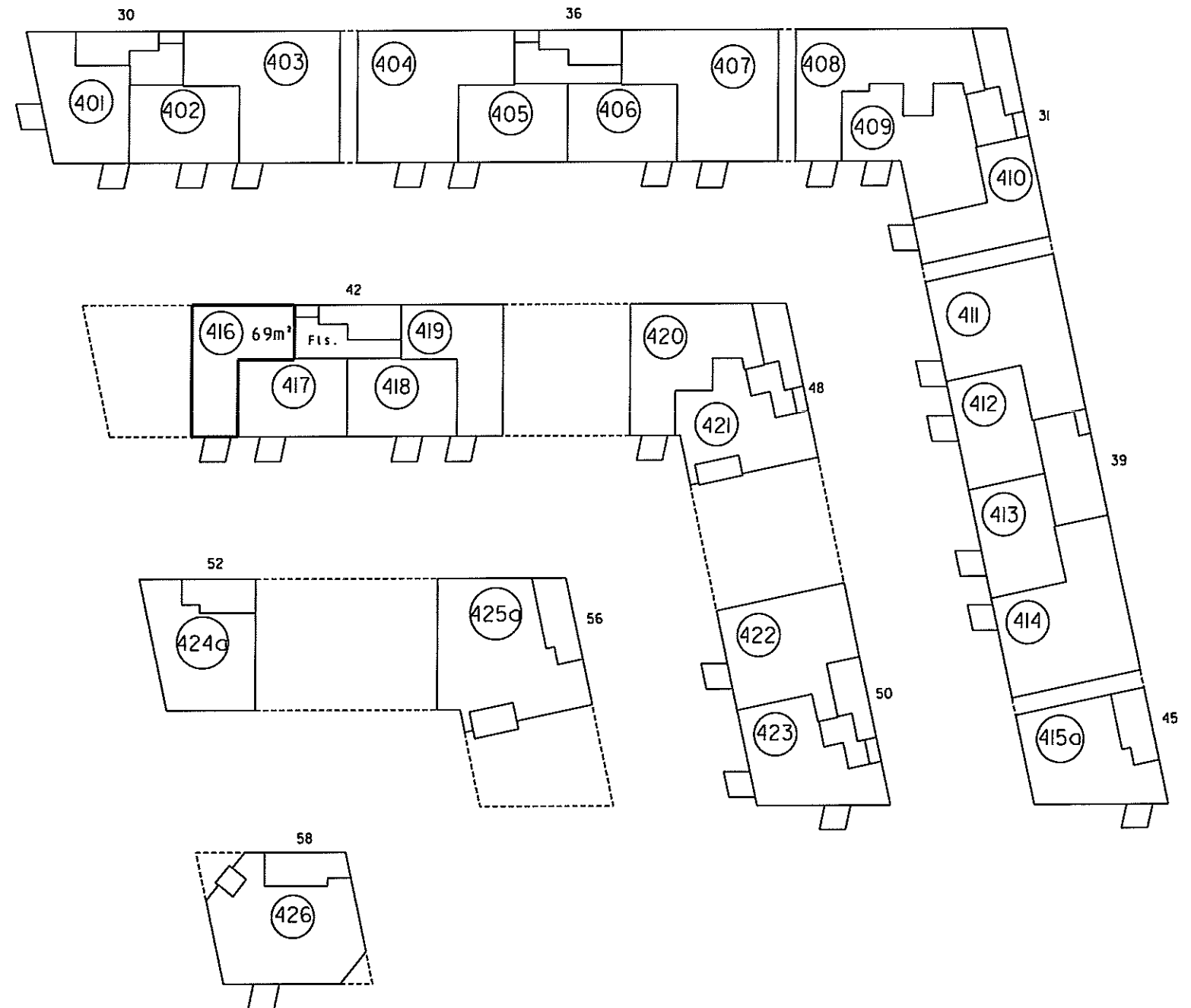

4. sal 1:500

4. For rum med sikrøvege er arealet beregnet i et plan 1:50 over gulv.

2. Halv vægtykkelse mod anden ejerlejlighed
3. Hele vægtykkelsen mod fællesrum

I ejerlejlighedens areal er medregnet (jfr. boligministeriets cirkulære af 25/8 1977) L. Hele ydermuren

Landinspektørens navn, adresse og j. nr.: 6537 ab/hl

landinspektørfirmaet bøgh & krabbe aps

rosensgade 36 • 8000 århus C • tlf. 86126388

e-mail: bk@bk-land.dk • fax. 86125070

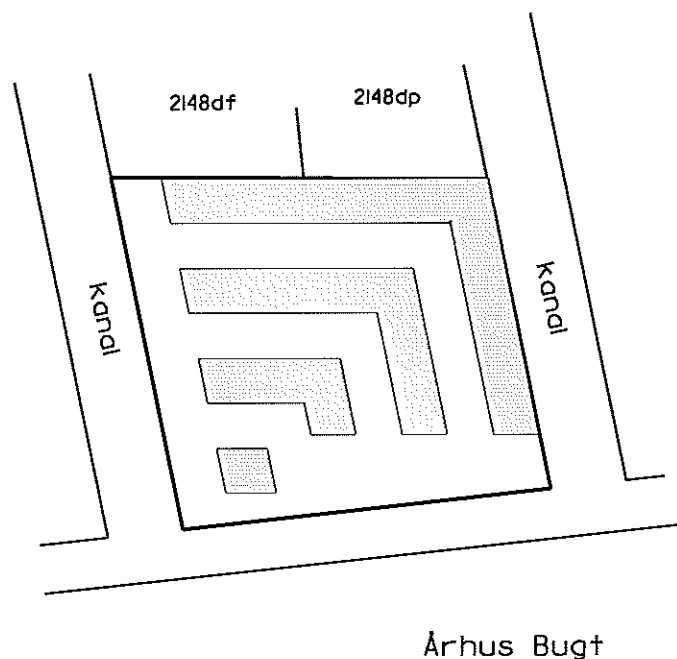

Oversigtskort 1:2000

Ejerlejlighed nr. 417 af matr. nr. 2148ds

Ejerlav: Århus Bygrunde

Kommune: Aarhus

Adresse: Mariane Thomsens Gade 42, 4. sal, lejlighed 3

Ejerlejlighedens areal: 65 m²

Grænserne for ejerlejligheden er fremhævet med kraftige linjer på etageplanerne.

Udfærdiget som bilag til anmeldelse om ejendommens opdeling i ejerlejligheder.

Dato: 01-02-2013

Landinspektør

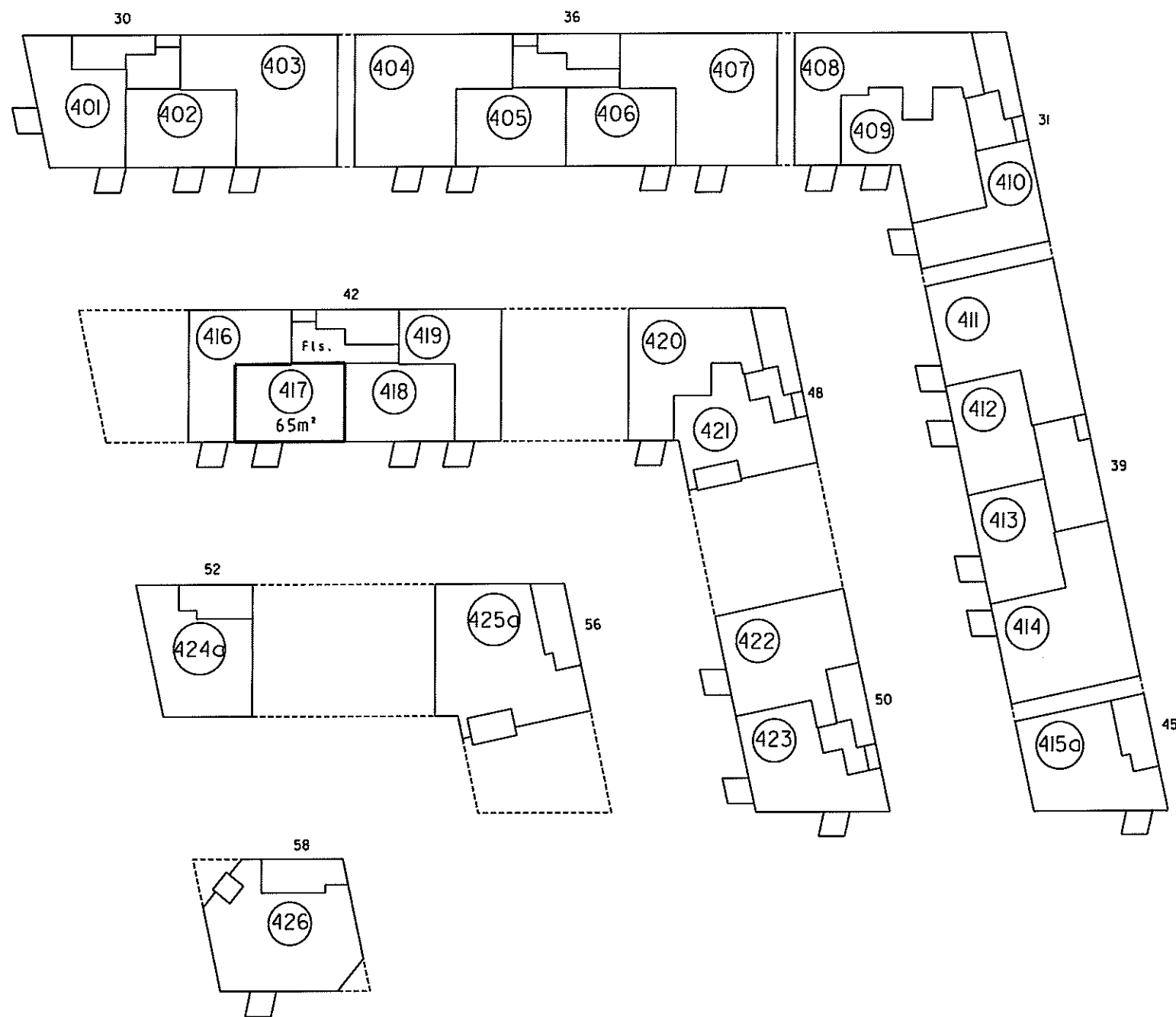

4. sal 1:500

landinspektørfirmaet bøg & krøbbe aps

rosensgade 36 • 8000 århus C • tlf. 86126388
e-mail: bk@bk-land.dk • fax. 86125070

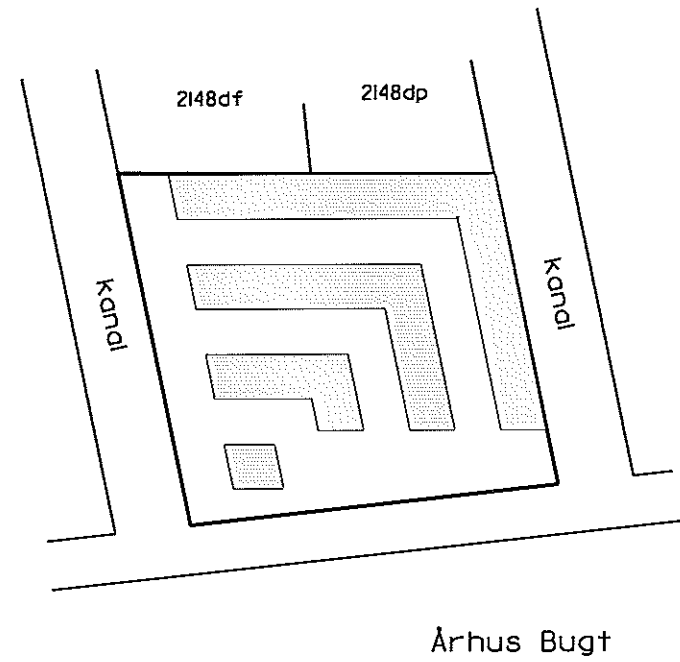

Oversigtskort 1:2000

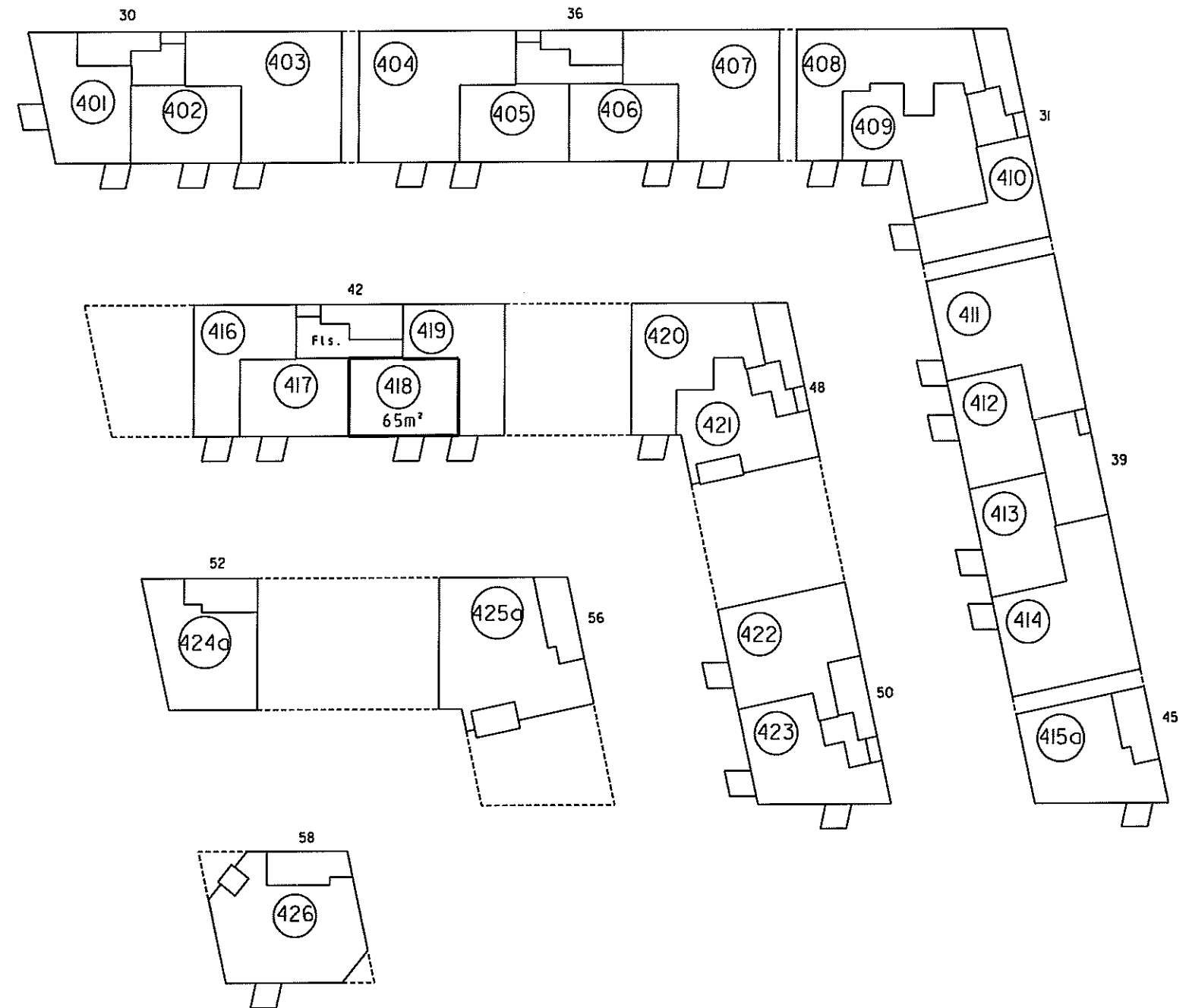

4. For rum med skråvægge er arealet beregnet 1 et plan 1,50 over gulv

2. Halv vægtykkelse mod anden ejerlejlighed
3. Hele vægtykkelsen mod fællesrum

I ejerlejlighedens areal er medregnet
(jfr. boligministeriets cirkulære af 25/8 1977)
1. Hele ydermuren

Ejerlejlighed nr. 418 af matr. nr. 2148ds

Ejerlav: Århus Bygrunde

Kommune: Aarhus

Adresse: Mariane Thomsens Gade 42, 4. sal, lejlighed 2

Ejerlejlighedens areal: 65 m²

Grænserne for ejerlejligheden er fremhævet med kraftige linier på etageplanerne.

Udfærdiget som bilag til anmeldelse om ejendommens opdeling i ejerlejligheder.

Dato: 01-02-2013

Poul Erik Bøg
Landinspektør

4. sal 1:500

4. For rum med skråvægge er arealet beregnet i et plan 1,50 over gulv.

2. Halv vægtykkelse mod anden ejerlejlighed
3. Hele vægtykkelsen mod fællesrum

Ejerlejlighedens areal er medregnet (jfr. boligministeriets cirkulære af 25/8 1977) i hele ydermuren

Landinspektørens navn, adresse og j.nr.: 6537 ab/hl

landinspektørfirmaet bøgh & krabbe aps

rosengade 36 • 8000 århus C • tlf. 86126388
e-mail: bk@bk-land.dk • fax. 86125070

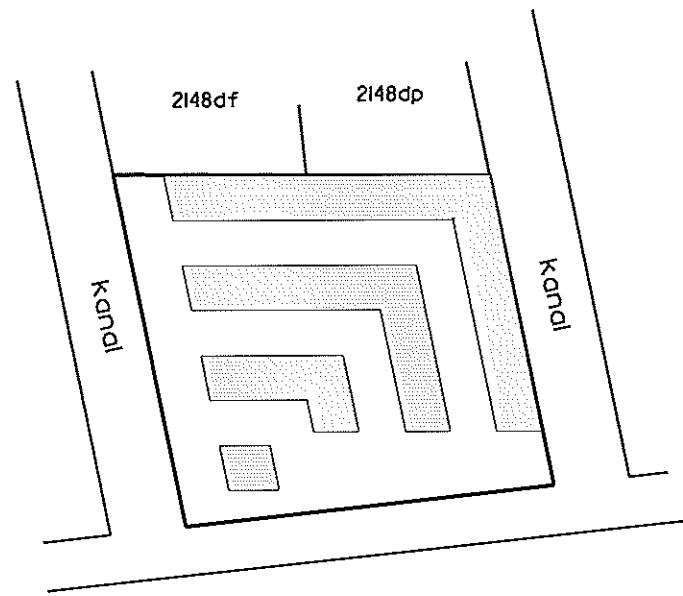

Århus Bugt

Overigtskort 1:2000

Ejerlejlighed nr. 419 af matr. nr. 2148ds

Ejerlav: Århus Bygrunde

Kommune: Aarhus

Adresse: Mariane Thomsens Gade 42, 4. sal, lejlighed 1

Ejerlejlighedens areal: 69 m²

Grænserne for ejerlejligheden er fremhævet med kraftige linjer på etageplanerne.

Udfærdiget som bilag til anmeldelse om ejendommens opdeling i ejerlejligheder.

Dato: 01-02-2013

P. Bøgh
Landinspektør

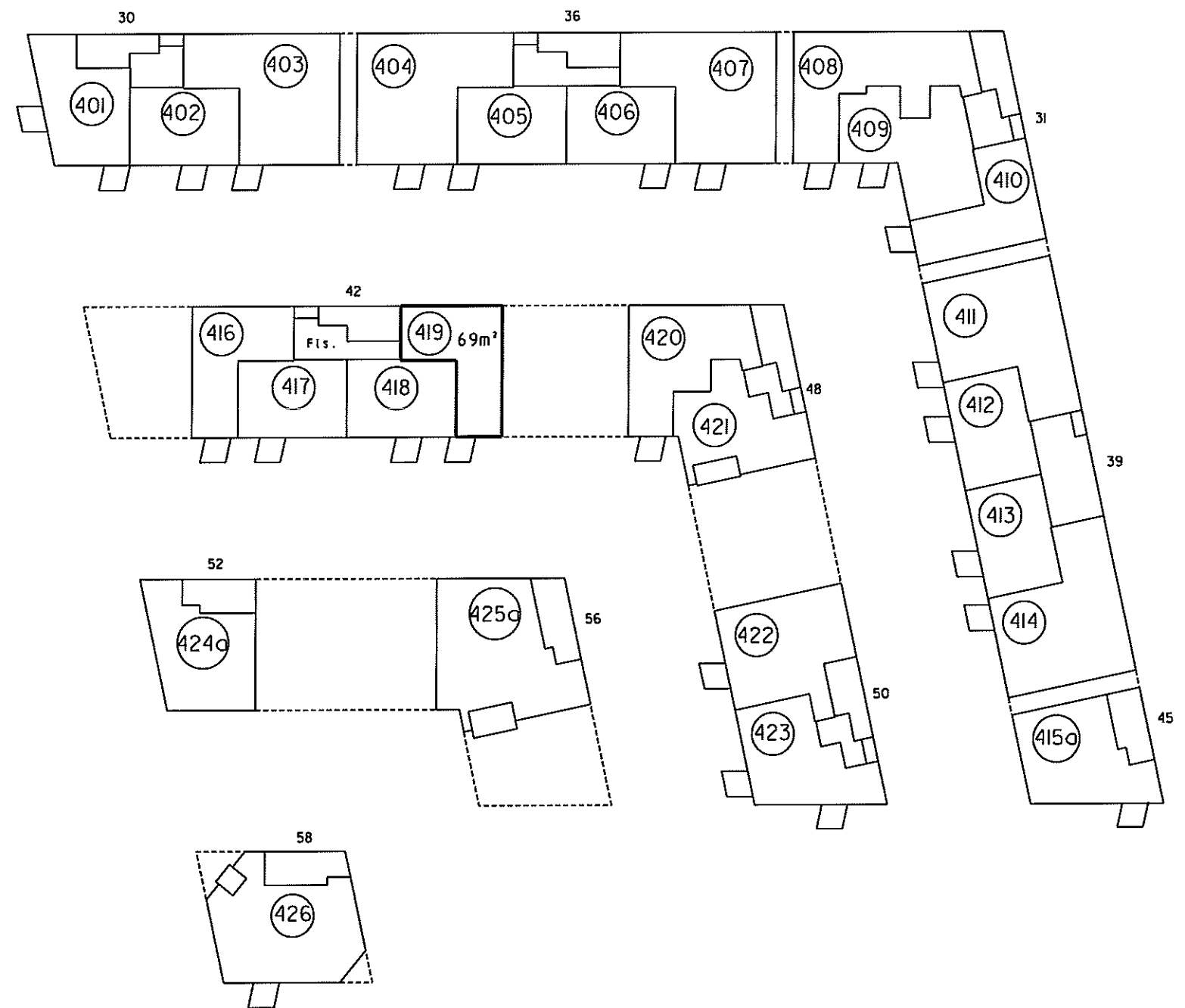

4. sal 1:500

4. For rum med skråvægge er arealet beregnet i et plan 1,50 over gulv.

2. Halv vægtykkelse mod anden ejerlejlighed
3. Hele vægtykkelsen mod fællesrum

I ejerlejlighedens areal er medregnet (jfr. boligministeriets cirkulære af 25/8 1977) 1. Hele ydermuren

Landinspektørens navn, adresse og j. nr.: 6537 ab/hl

landinspektørfirmaet bøgh & krabbe aps

rosensgade 36 • 8000 århus C • tlf. 86126388

e-mail: bk@bk-land.dk • fax. 86125070

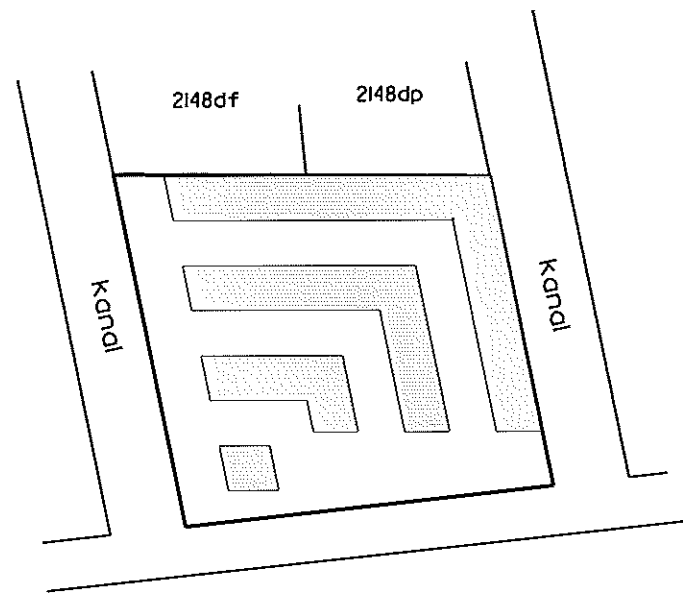

Århus Bugt

Overigtskort 1:2000

Ejerlejlighed nr. 420 af matr. nr. 2148ds

Ejerlav: Århus Bygrunde

Kommune: Aarhus

Adresse: Mariane Thomsens Gade 48, 4. sal, lejlighed 2

Ejerlejlighedens areal: 90 m²

Grænserne for ejerlejligheden er fremhævet med kraftige linier på etageplanerne.

Udfærdiget som bilag til anmeldelse om ejendommens opdeling i ejerlejligheder.

Dato: 01-02-2013

Landinspektør

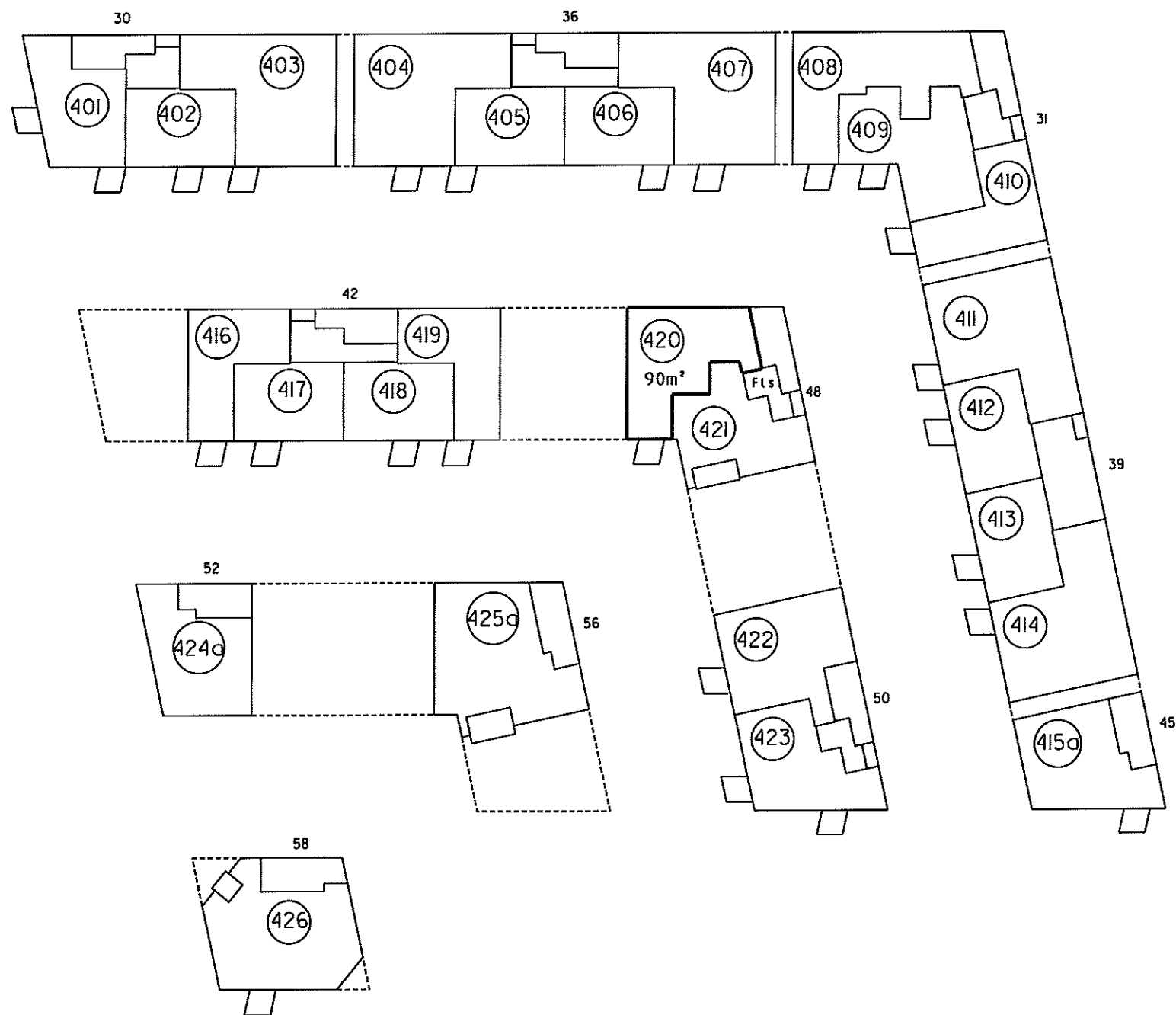

4. sal 1:500

Landinspektørens navn, adresse og j.nr.: 6537 ab/hl

landinspektørfirmaet bøgh & krabbe aps

rosensgade 36 • 8000 århus C • tlf. 86126388
e-mail: bk@bk-land.dk • fax. 86125070

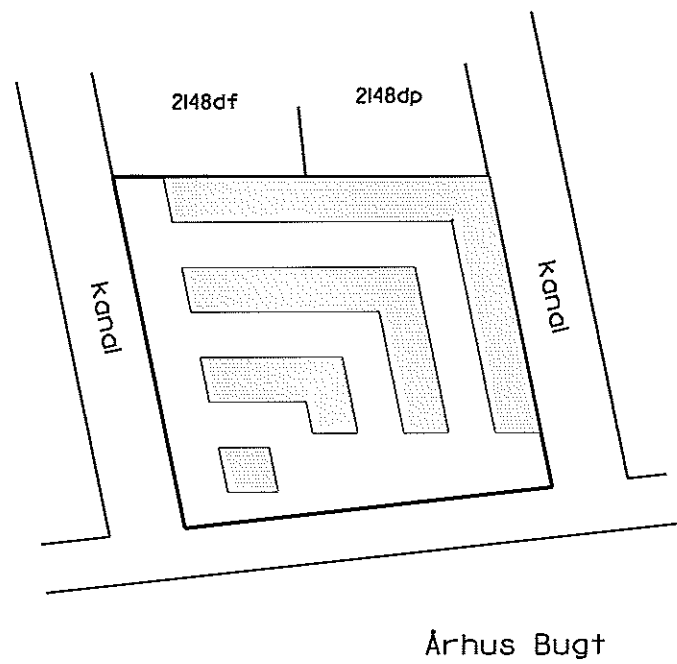

Oversigtskort 1:2000

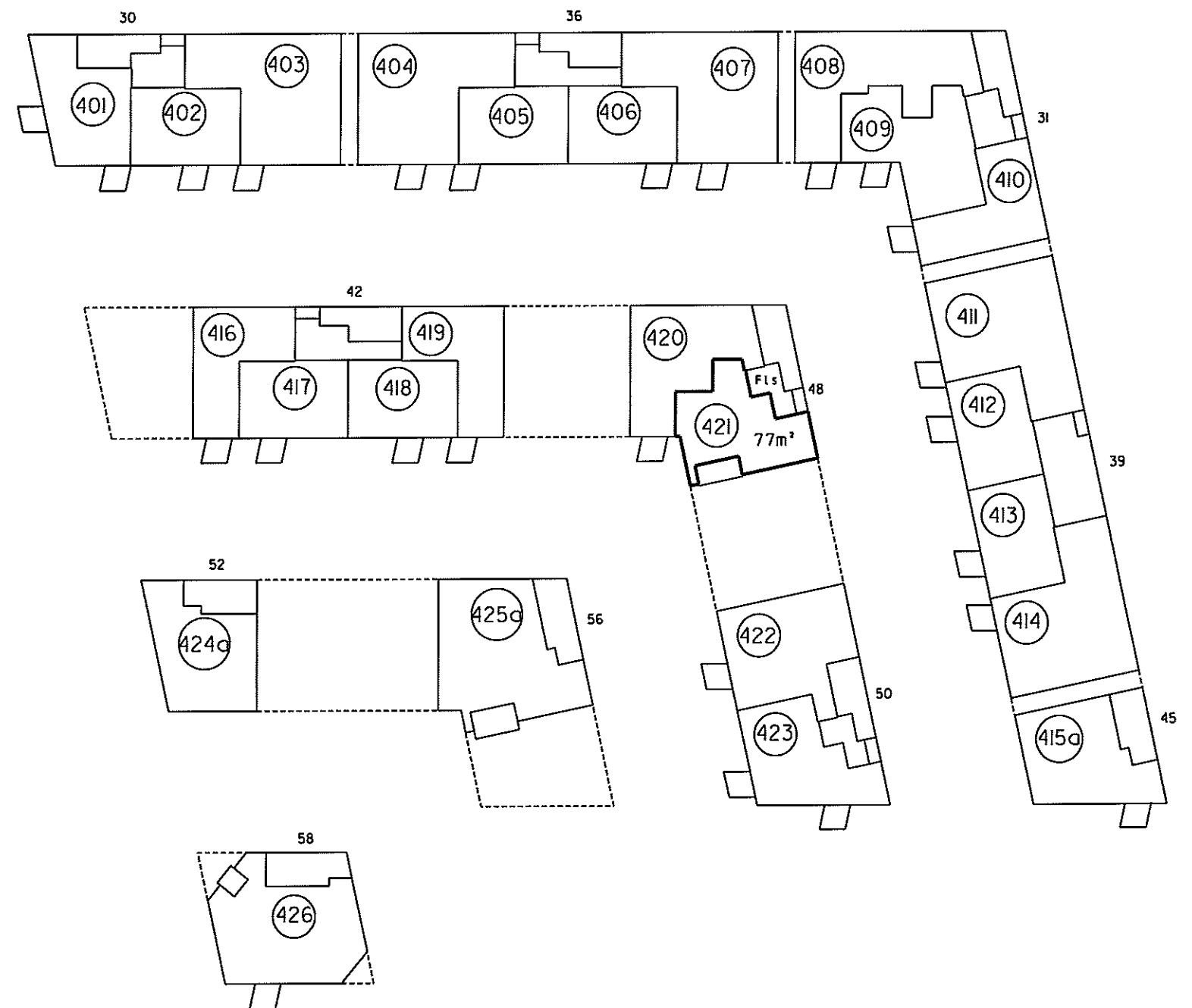

4. sal 1:500

4. For rum med skrævvægge er arealet beregnet i et plan 1:50 over gulv.

2. Halv vægtykkelse mod anden ejerlejlighed
3. Hele vægtykkelsen mod fællesrum

I ejerlejlighedens areal er medregnet (jfr. boligministeriets cirkulære af 25/8 1977) i hele ydermuren

**Ejerlejlighed nr. 421
af matr. nr. 2148ds**

Ejerlav: Århus Bygrunde

Kommune: Aarhus

Adresse: Mariane Thomsens Gade 48, 4. sal, lejlighed 1

Ejerlejlighedens areal: 77 m²

Grænserne for ejerlejligheden er fremhævet med kraftige linier på etageplanerne.

Udfærdiget som bilag til anmeldelse om ejendommens opdeling i ejerlejligheder.

Dato: 01-02-2013

Landinspektør

4. For rum med sikrøvegge er arealet beregnet i et plan 1:50 over gulv.

2. Høiv vægtykkelse mod anden ejerlejlighed
3. Hele vægtykkelsen mod fællesrum

I ejerlejlighedens areal er medregnet (jfr. boligministeriets cirkulære af 25/8 1977)
1. Hele ydermuren

Landinspektørens navn, adresse og j.nr.: 6537 ab/hl

landinspektørfirmaet bøgh & krabbe aps

rosengade 36 • 8000 århus C • tlf. 86126388
e-mail: bk@bk-land.dk • fax. 86125070

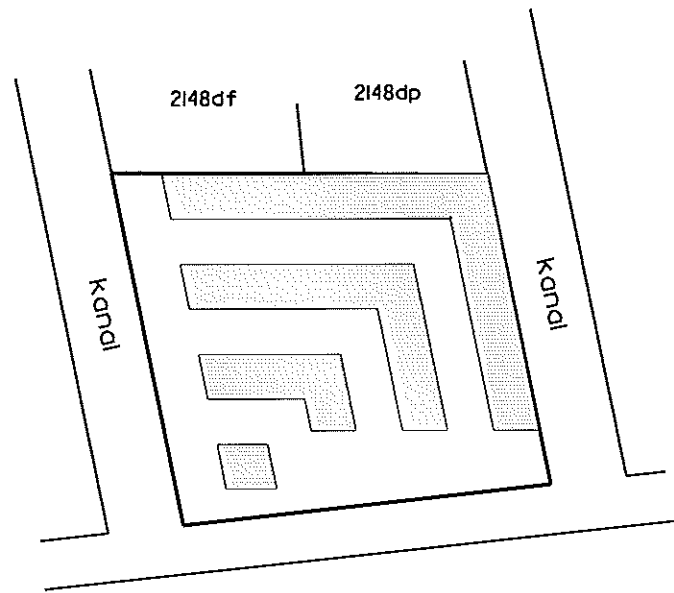

Århus Bugt

Oversigtskort 1:2000

Ejerlejlighed nr. 422 af matr. nr. 2148ds

Ejerlav: Århus Bygrunde

Kommune: Aarhus

Adresse: Mariane Thomsens Gade 50, 4. sal, lejlighed 2

Ejerlejlighedens areal: 98 m²

Grænserne for ejerlejligheden er fremhævet med kraftige linjer på etageplanerne.

Udfærdiget som bilag til anmeldelse om ejendommens opdeling i ejerlejligheder.

Dato: 01-02-2013

Landinspektør

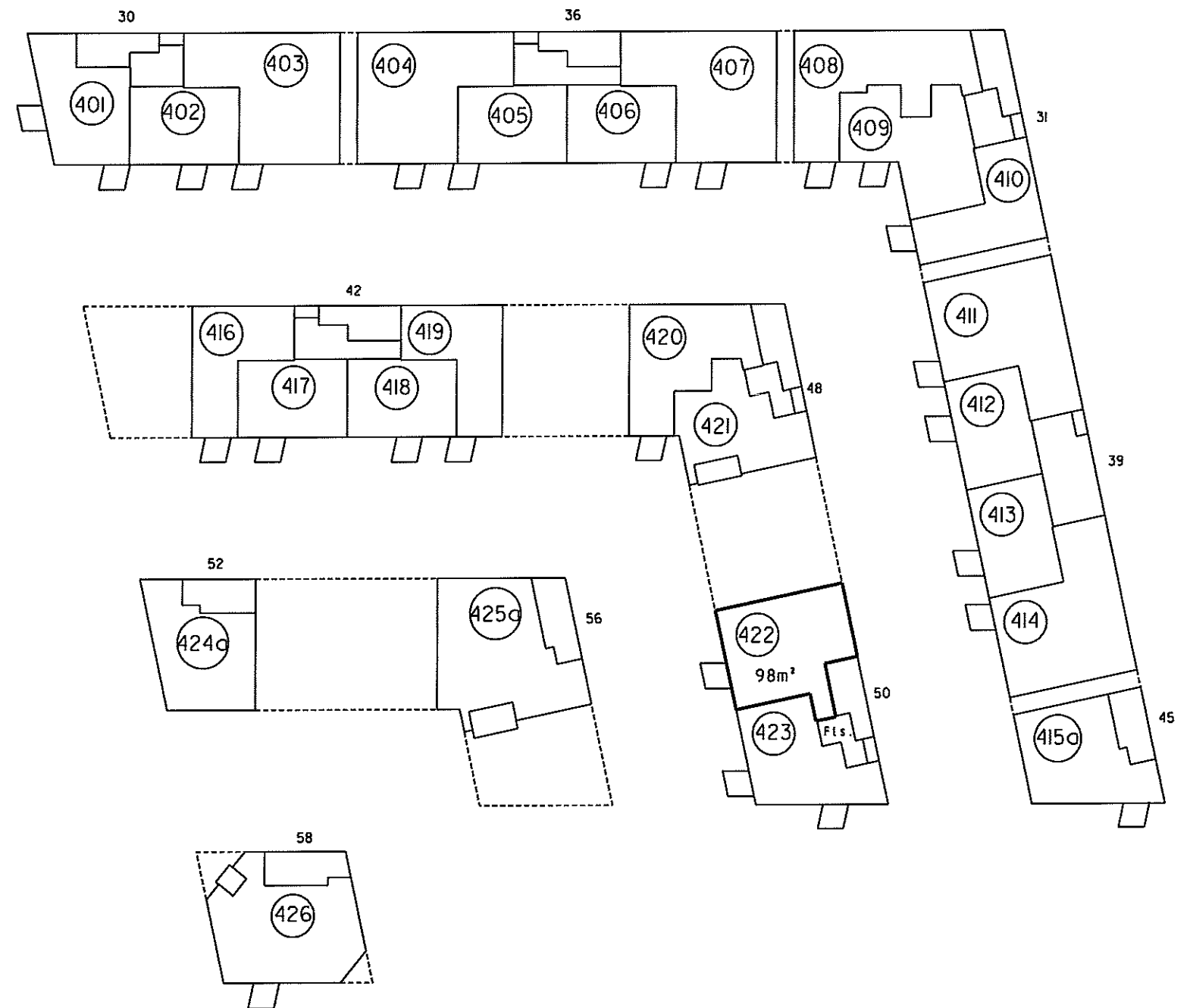

4. sal 1:500

landinspektørfirmaet bøg & krøbbe aps

rosensgade 36 • 8000 århus C • tlf. 86126388
e-mail: bk@bk-land.dk • fax. 86125070

4. For rum med skråvægge er arealet beregnet i et plan 1:50 over gulv

2. Halv vægtykkelse mod anden ejerlejlighed
3. Hele vægtykkelsen mod fællesrum

I ejerlejlighedens areal er medregnet (if. r. boligministeriets cirkulære af 25/8 1977)
1. Hele ydermuren

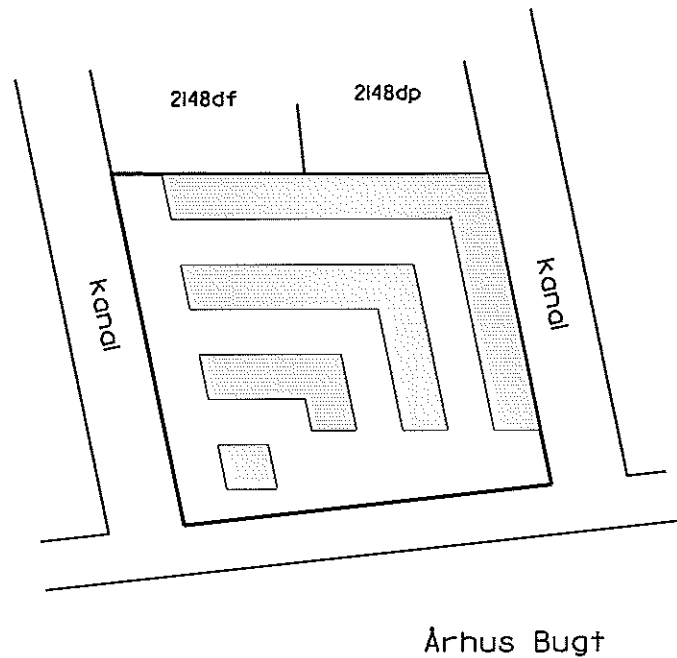

Oversigtskort 1:2000

**Ejerlejlighed nr. 423
af matr. nr. 2148ds**

Ejerlav: Århus Bygrunde

Kommune: Aarhus

Adresse: Mariane Thomsens Gade 50, 4. sal, lejlighed 1

Ejerlejlighedens areal: 81 m²

Grænserne for ejerlejligheden er fremhævet med kraftige linier på etageplanerne.

Udfærdiget som bilag til anmeldelse om ejendommens opdeling i ejerlejligheder.

Dato: 01-02-2013

P. Bøg
Landinspektør

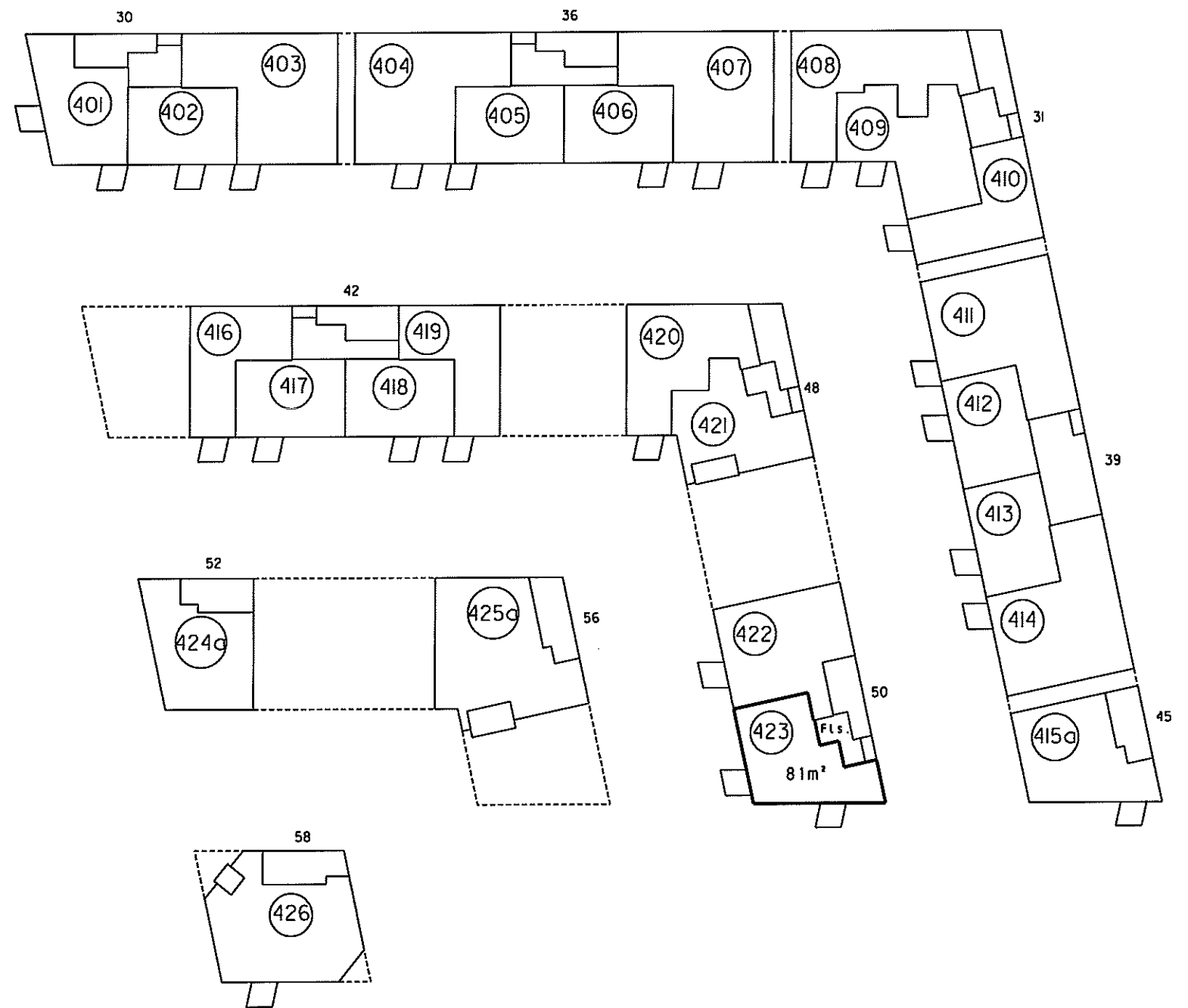

4. For rum med skråvægge er arealet beregnet i et plan 1,50 over gulv.

2. Halv vægtykkelse mod anden ejerlejlighed
3. Hele vægtykkelsen mod fællesrum

I ejerlejlighedens areal er medregnet (jfr. boligministeriets cirkulære af 25/8 1977) 1. Hele ydermuren

Landinspektørens navn, adresse og J.nr.: 6537 ab/hl

landinspektørfirmaet bøgh & krabbe ops

rosensgade 36 • 8000 århus C • tlf. 86126388

e-mail: bk@bk-land.dk • fax. 86125070

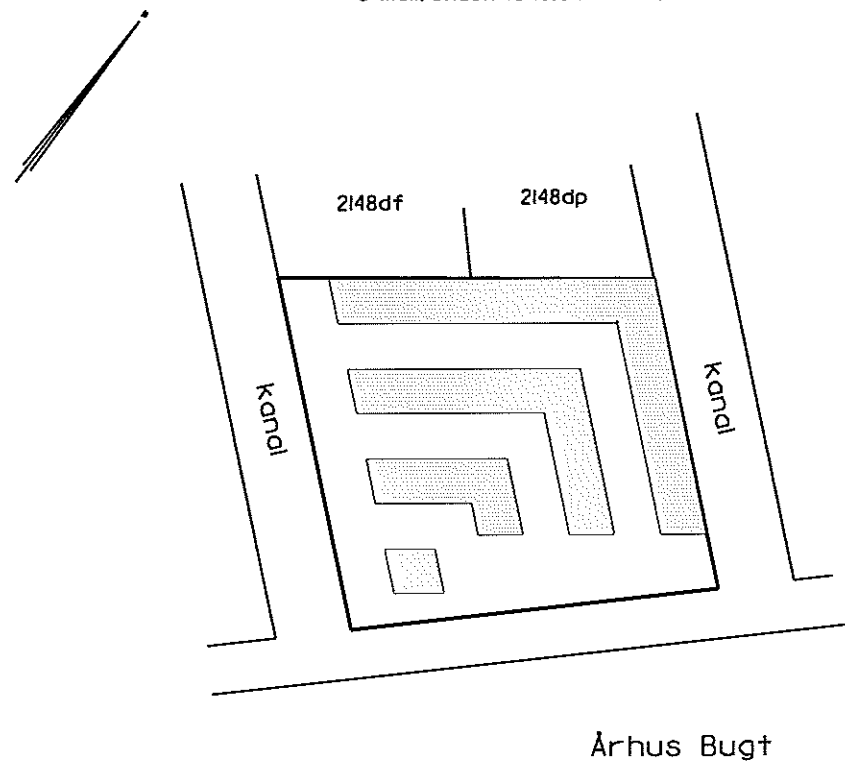

Oversigtskort 1:2000

Ejerlejligheden består af:

a) beboelse	84 m ²
b) beboelse	70 m ²
	<hr/>
	154 m ²

Ejerlejlighed nr. 424 af matr. nr. 2148ds

Ejerlav: Århus Bygrunde

Kommune: Aarhus

Adresse: Mariane Thomsens Gade 52, 4. sal

Ejerlejlighedens areal: 154 m²

Grænserne for ejerlejligheden er fremhævet med kraftige linjer på etageplanerne.

Udfærdiget som bilag til anmeldelse om ejendommens opdeling i ejerlejligheder.

Dato: 01-02-2013

Landinspektør

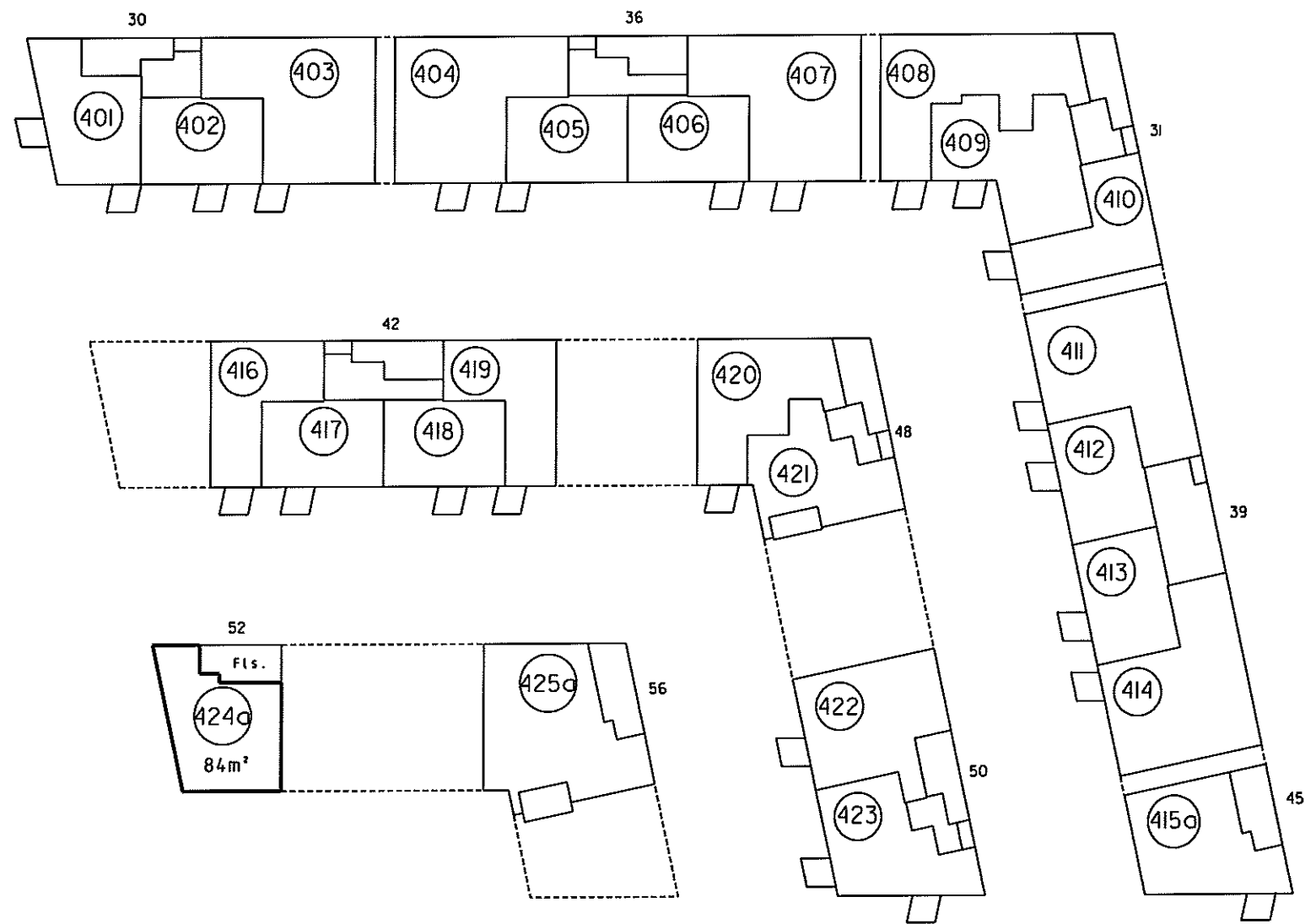

4. sal 1:500



5. sal 1:500

4. For rum med skråvægge er arealet beregnet i et plan 1:50 over gulv.

2. Halv vægtykkelse mod anden ejerlejlighed
3. Hele vægtykkelsen mod fællesrum

I ejerlejlighedens areal er medregnet
1/4 af boliginventarlets cirkulære af 25/78 1977
I. Høje ydermuren

Landinspektørens navn, adresse og j. nr.: 6537 ab/hl

landinspektørfirmaet bøgh & krabbe a/s

rosensgade 36 • 8000 århus C • tlf. 86126388

e-mail: bk@bk-land.dk • fax. 86125070

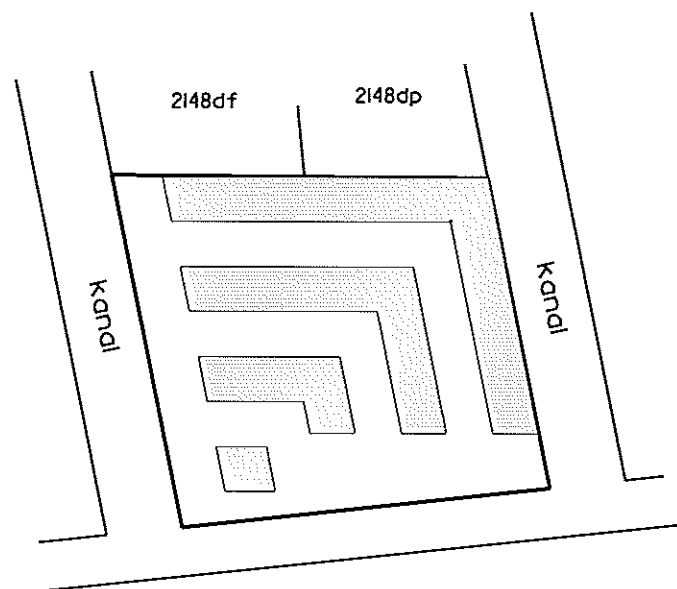

Oversigtskort 1:2000

Ejerlejligheden består af:

a) beboelse	124 m ²
b) beboelse	91 m ²
	<hr/>
	215 m ²

Ejerlejlighed nr. 425 af matr. nr. 2148ds

Ejerlav: Århus Bygrunde

Kommune: Aarhus

Adresse: Mariane Thomsens Gade 56, 4. sal

Ejerlejlighedens areal: 215 m²

Grænserne for ejerlejligheden er fremhævet med kraftige linier på etageplanerne.

Udfærdiget som bilag til anmeldelse om ejendommens opdeling i ejerlejligheder.

Dato: 01-02-2013

Landinspektør

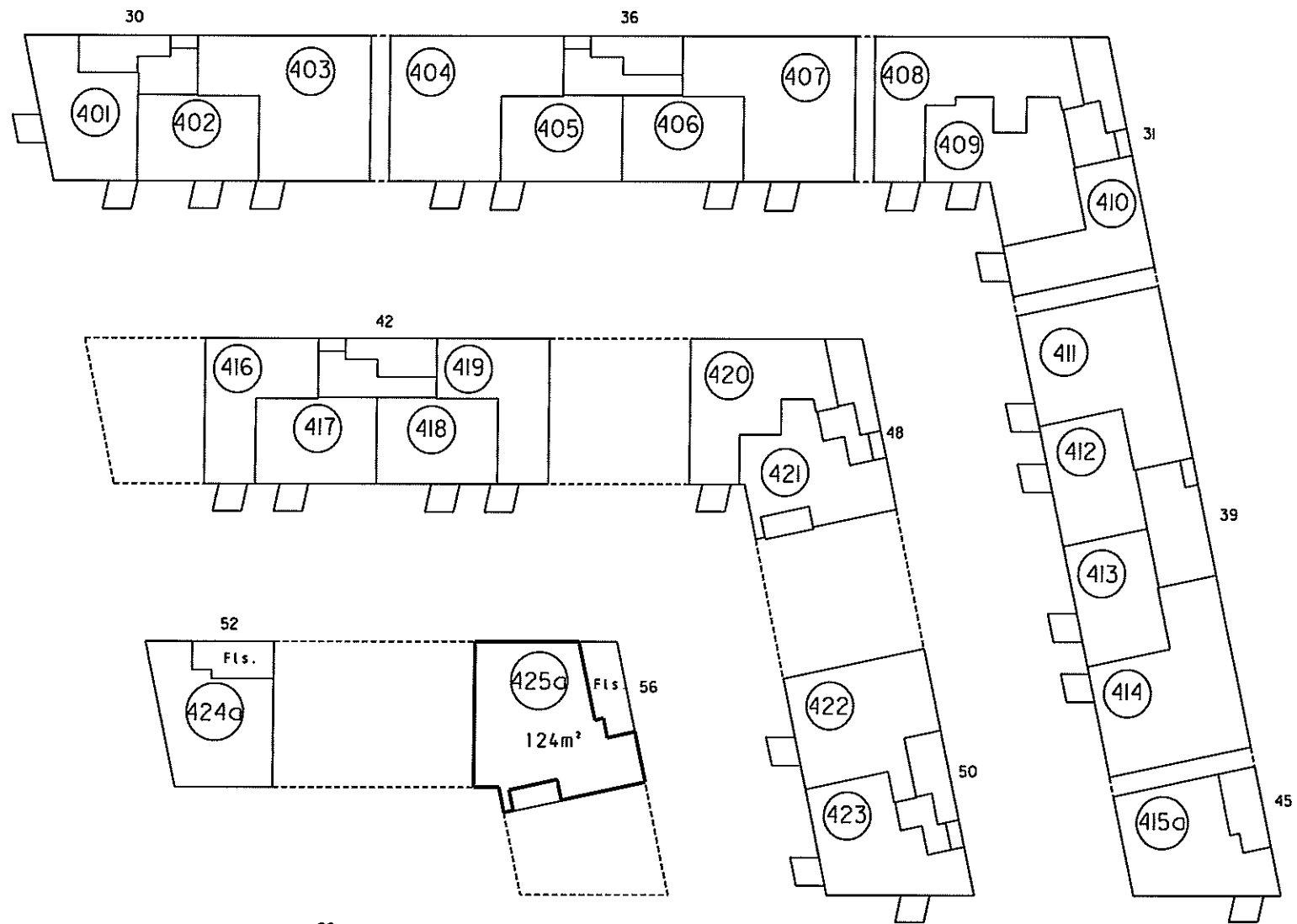

4. sal 1:500

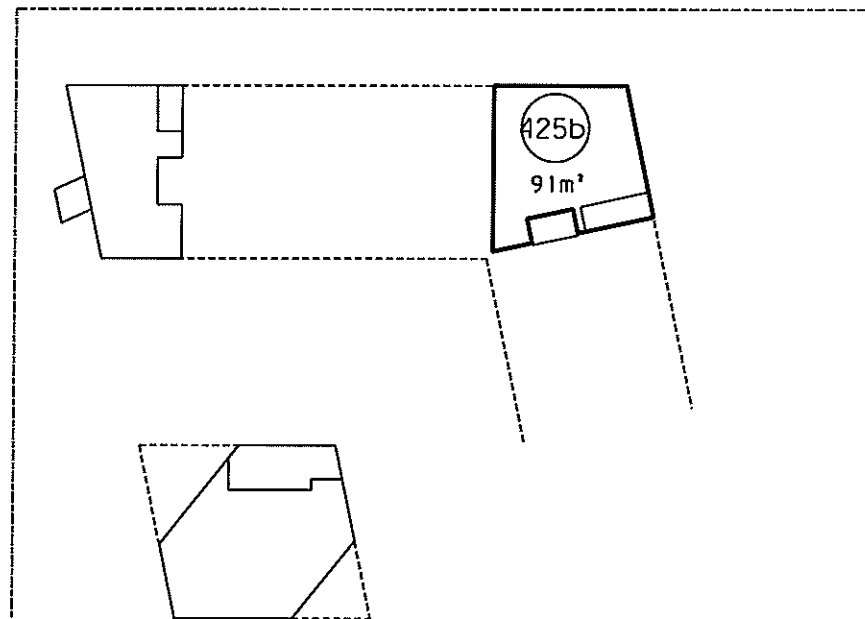

5. sal 1:500

landinspektørfirmaet bøgh & krabbe aps

rosensgade 36 • 8000 århus C • tlf. 86126388

e-mail: bk@bk-land.dk • fax. 86125070

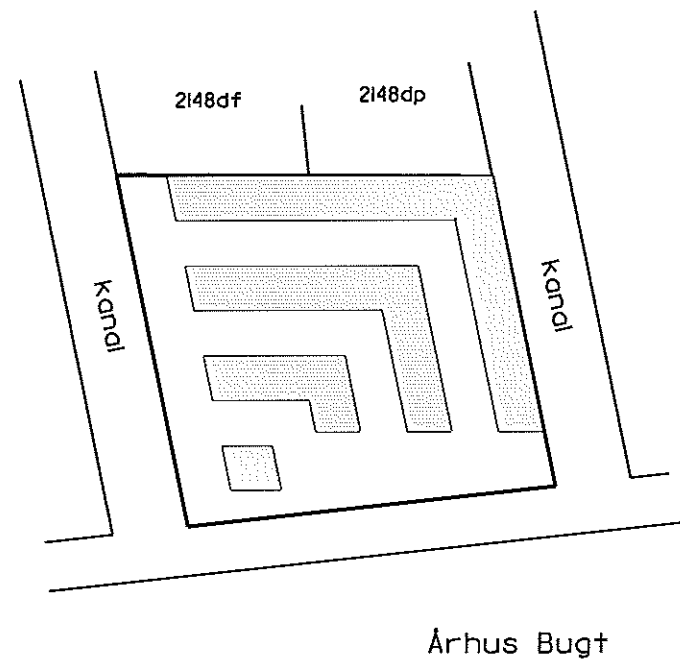

Øversigtsskørt 1:2000

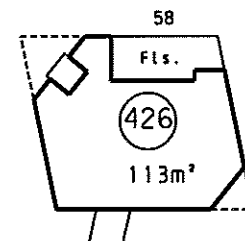
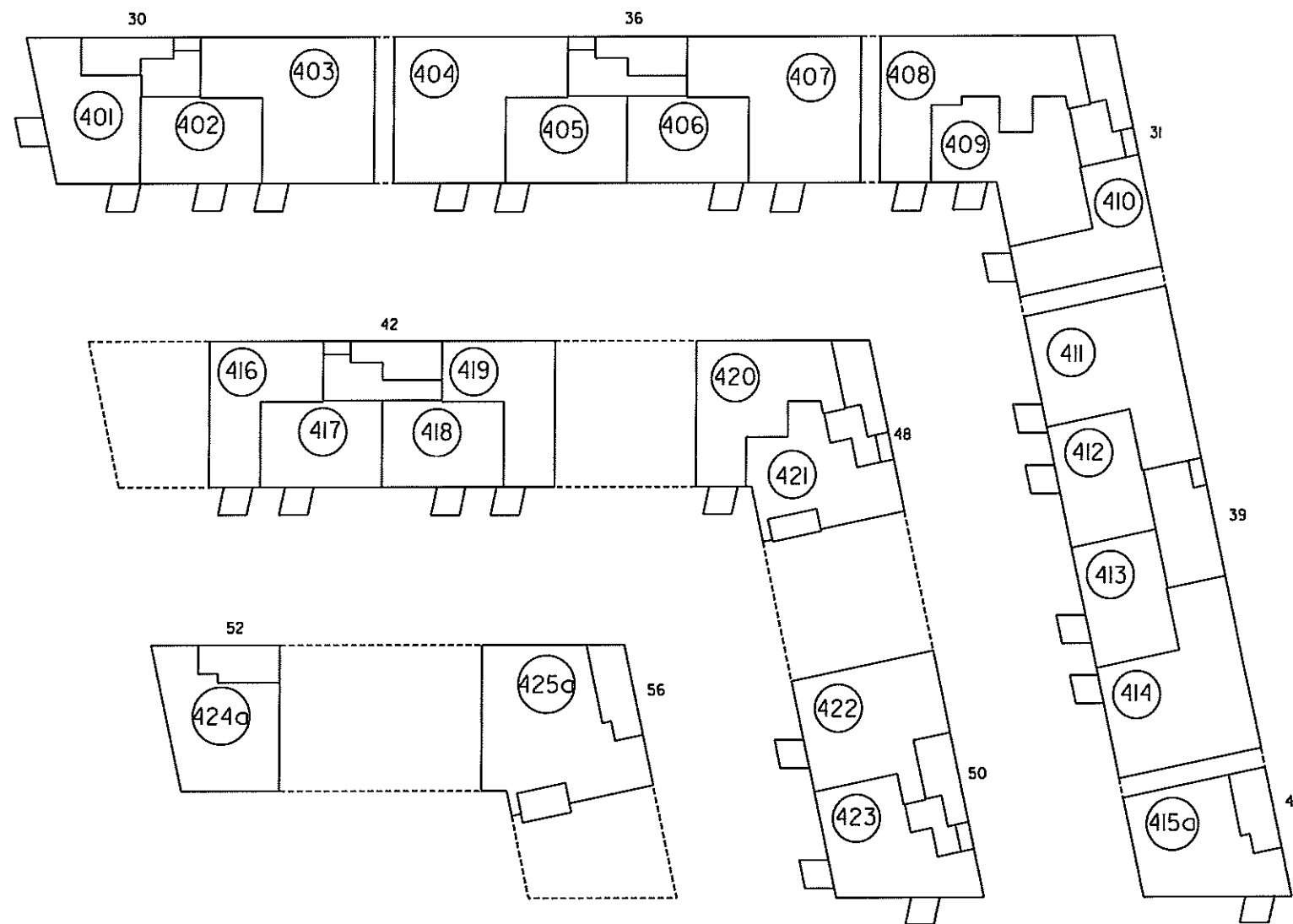

4. sal 1:500

P. Bøgh
Landinspektør

**Ejerlejlighed nr. 426
af matr. nr. 2148ds**

Ejerlav: Århus Bygrunde

Kommune: Aarhus

Adresse: Mariane Thomsens Gade 58, 4. sal

Ejerlejlighedens areal: 113 m²

Grænserne for ejerlejligheden er fremhævet med kraftige linier på etageplanerne.

Udfærdiget som bilag til anmeldelse om ejendommens opdeling i ejerlejligheder.

Dato: 01-02-2013

4. For rum med skræbvege er areolet beregnet i et plan 1,50 over gulv.

2. Halv vegtykkelse mod anden ejerlejlighed
3. Hele vegtykkelsen mod fællesrum

Ejerlejlighedens areal er medregnet (jfr. boligministeriets cirkulære af 25/8 1977) i hele ydermuren

4. For rum med skrævvægge er arealet beregnet i et plan 1,50 over gulv

2. Halv vegtykkelse mod anden ejerlejlighed
3. Hele vegtykkelsen mod fællesrum

i ejerlejlighedens areal er medregnet (jfr. boligministeriets cirkulære af 25/8 1977) i hele ydermuren

Landinspektørens navn, adresse og J.nr.: 6537 ab/hl

landinspektørfirmaet bøg & krabbe aps

rosensgade 36 • 8000 århus C • tlf. 86126388

e-mail: bk@bk-land.dk • fax. 86125070

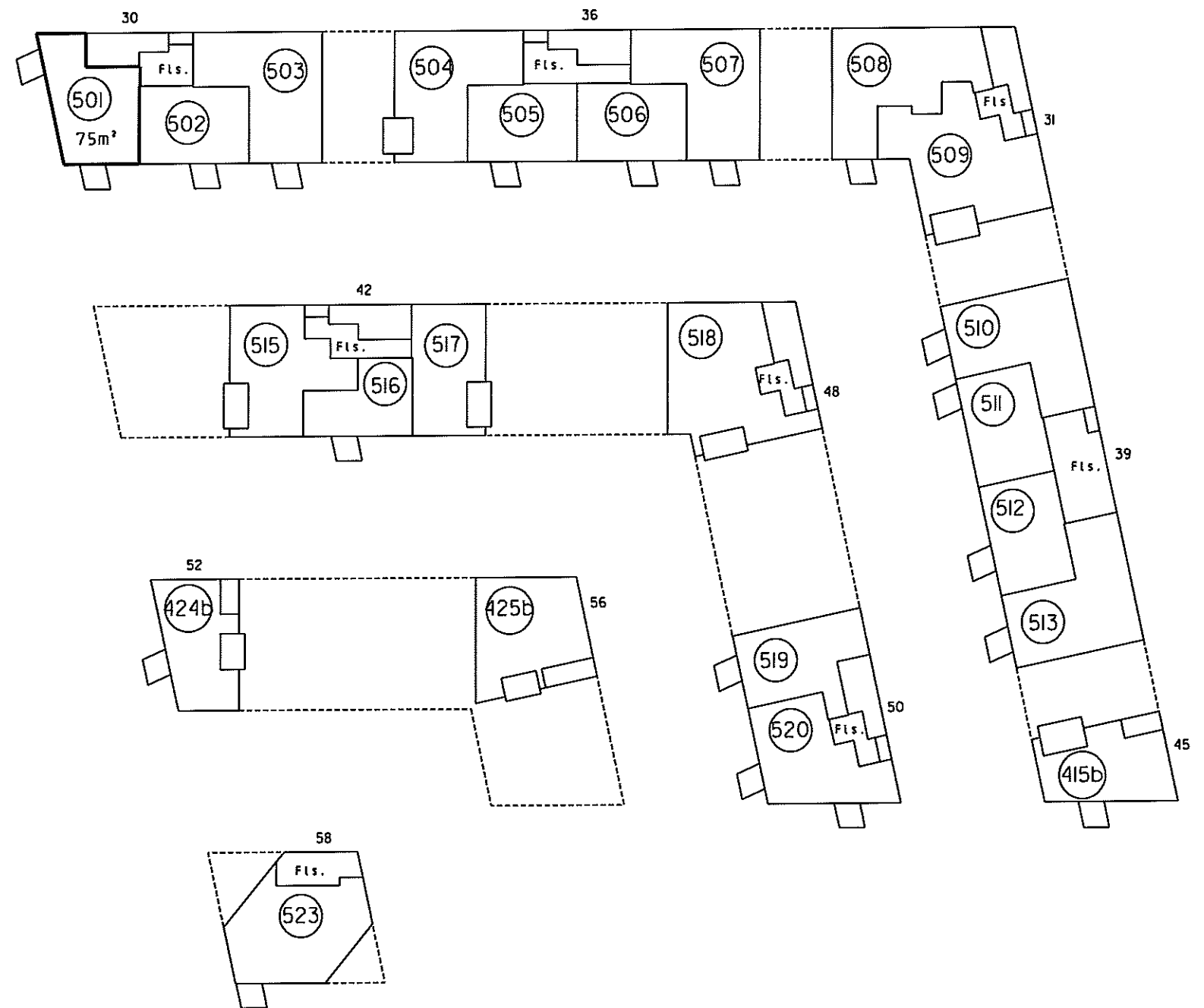
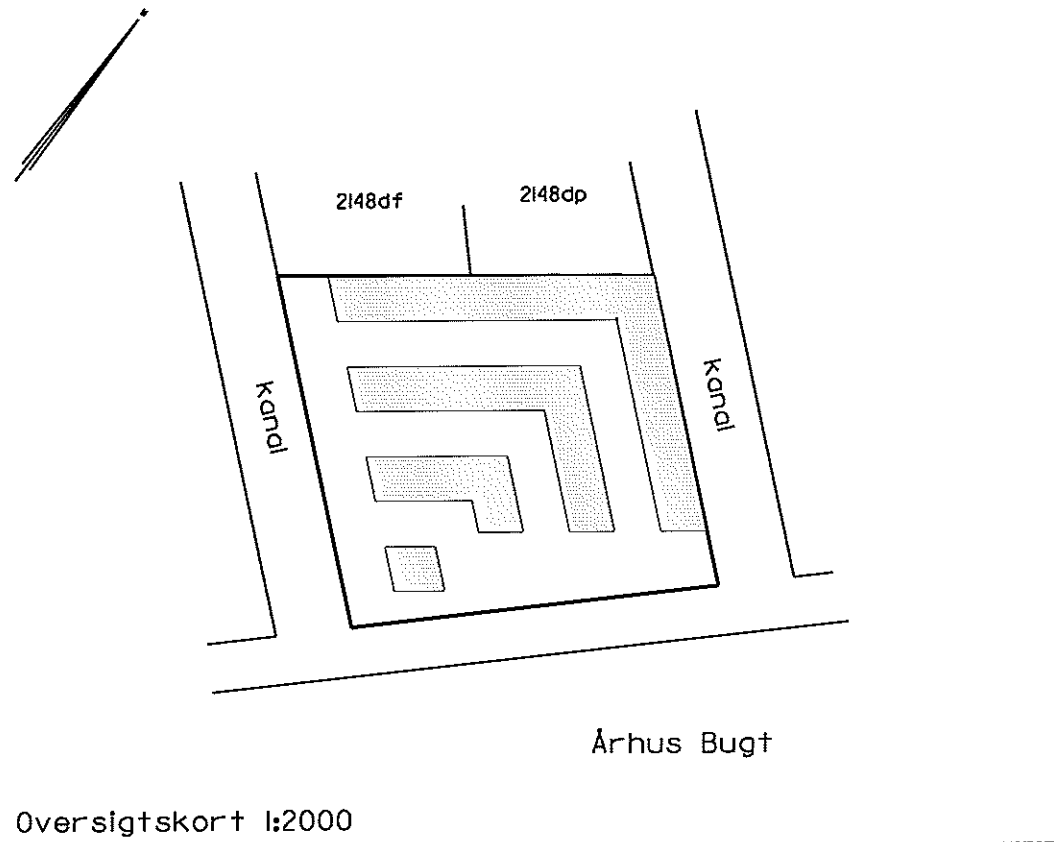

Ejerlejlighed nr. 501 af matr. nr. 2148ds

Ejerlav: Århus Bygrunde

Kommune: Aarhus

Adresse: Mariane Thomsens Gade 30, 5. sal, lejlighed 3

Ejerlejlighedens areal: 75 m²

Grænserne for ejerlejligheden er fremhævet med kraftige linier på etageplanerne.

Udfærdiget som bilag til anmeldelse om ejendommens opdeling i ejerlejligheder.

Dato: 01-02-2013

Landinspektør

4. For rum med sikróvægge er aredet beregnet 1 et plan 1,50 over gulv

2. Hølv vægtykkelse mod anden ejerlejlighed
3. Hølv vægtykkelsen mod fællesrum

1. Ejerlejlighedens areal er medregnet (jfr. boligministeriets cirkulære af 25/8 1977)
i. Hele ydermuren

Landinspektørens navn, adresse og J.nr.: 6537 ab/hl

landinspektørfirmaet bøgh & krabbe aps

rosensgade 36 • 8000 århus C • tlf. 86126388
e-mail: bk@bk-land.dk • fax. 86125070

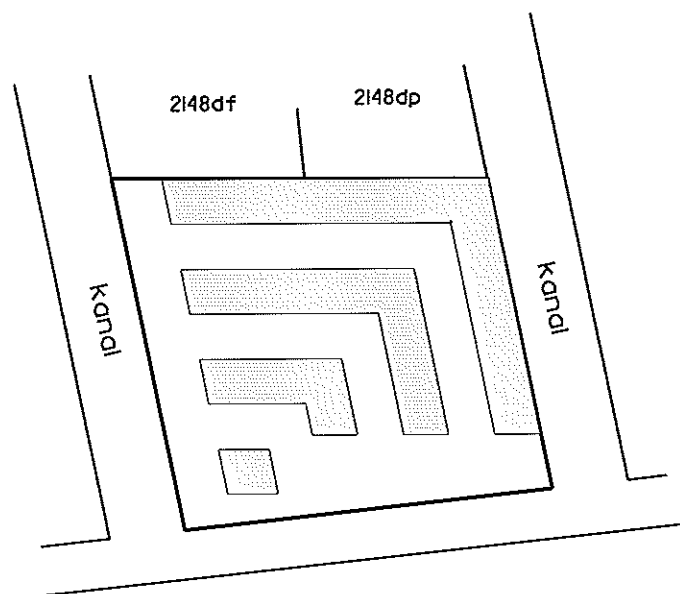

Århus Bugt

Oversigtskort 1:2000

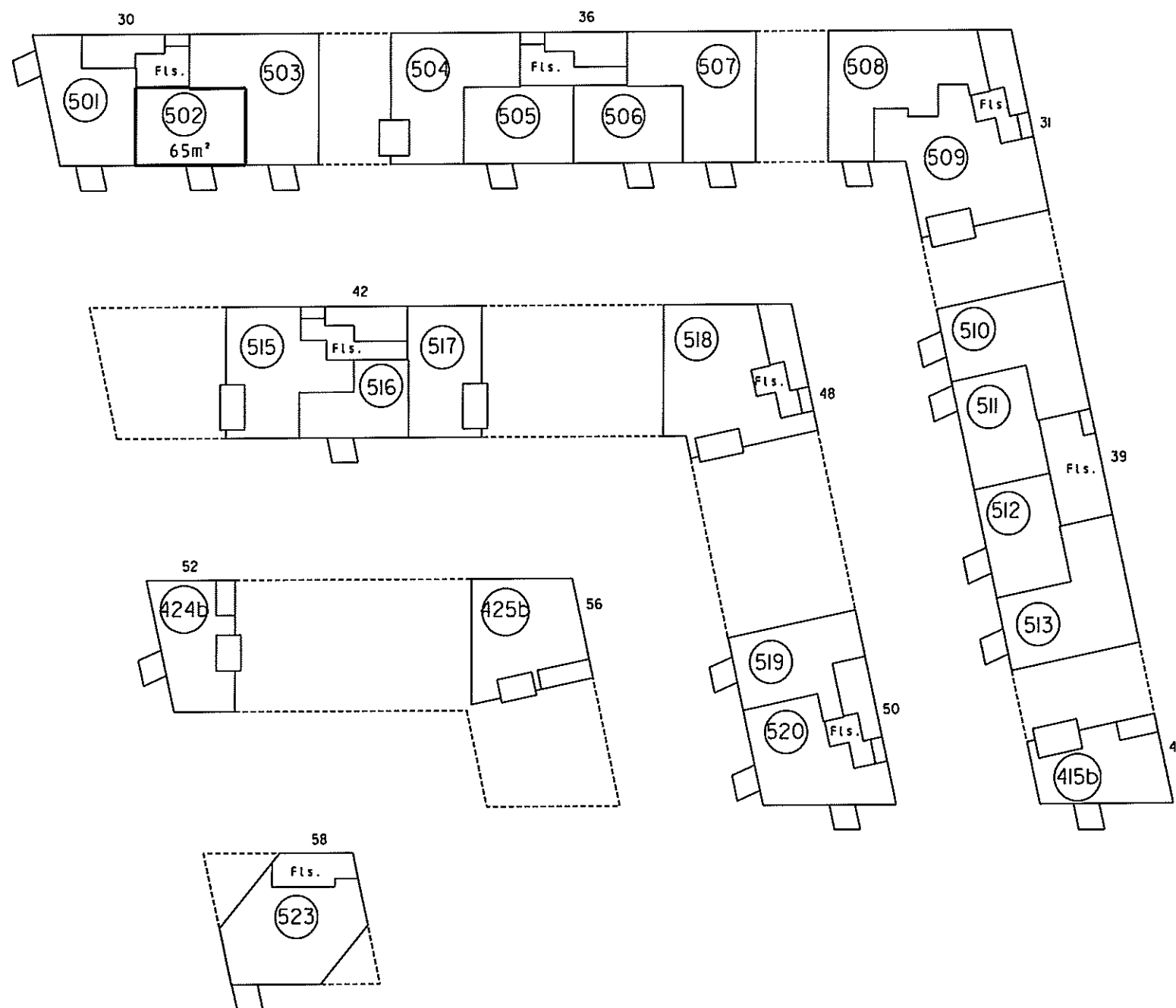

5. sal 1:500

Ejerlejlighed nr. 502 af matr. nr. 2148ds

Ejerlav: Århus Bygrunde

Kommune: Aarhus

Adresse: Marlene Thomsens Gade 30, 5. sal, lejlighed 2

Ejerlejlighedens areal: 65 m²

Grænserne for ejerlejligheden er fremhævet med kraftige linier på etageplanerne.

Udfærdiget som bilag til anmeldelse om ejendommens opdeling i ejerlejligheder.

Dato: 01-02-2013

Landinspektør

4. For rum med skråvægge er arealet beregnet 1 et plan 1,50 over gulv

2. Halv vægtykkelse mod anden ejerlejlighed
3. Hele vægtykkelsen mod fællesrum

1. Ejerlejlighedens areal er medregnet (jfr. boligministeriets cirkulære af 25/8 1977)
1. Hele ydermuren

Landsinspektørens navn, adresse og J.nr.: 6537 ab/hl

landinspektørfirmaet bøgh & krabbe ops

rosensgade 36 • 8000 århus C • tlf. 86126388
e-mail: bk@bk-land.dk • fax. 86125070

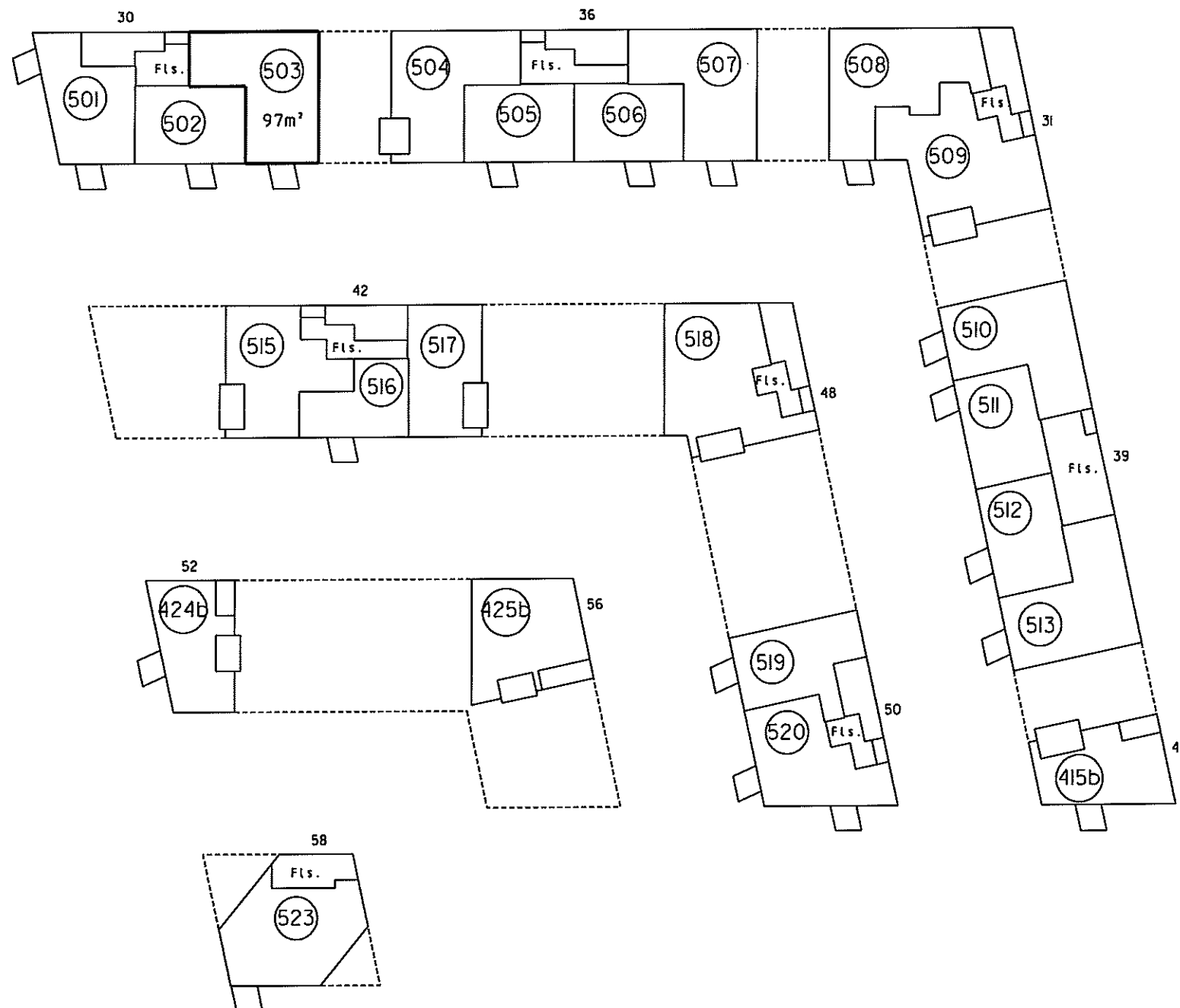
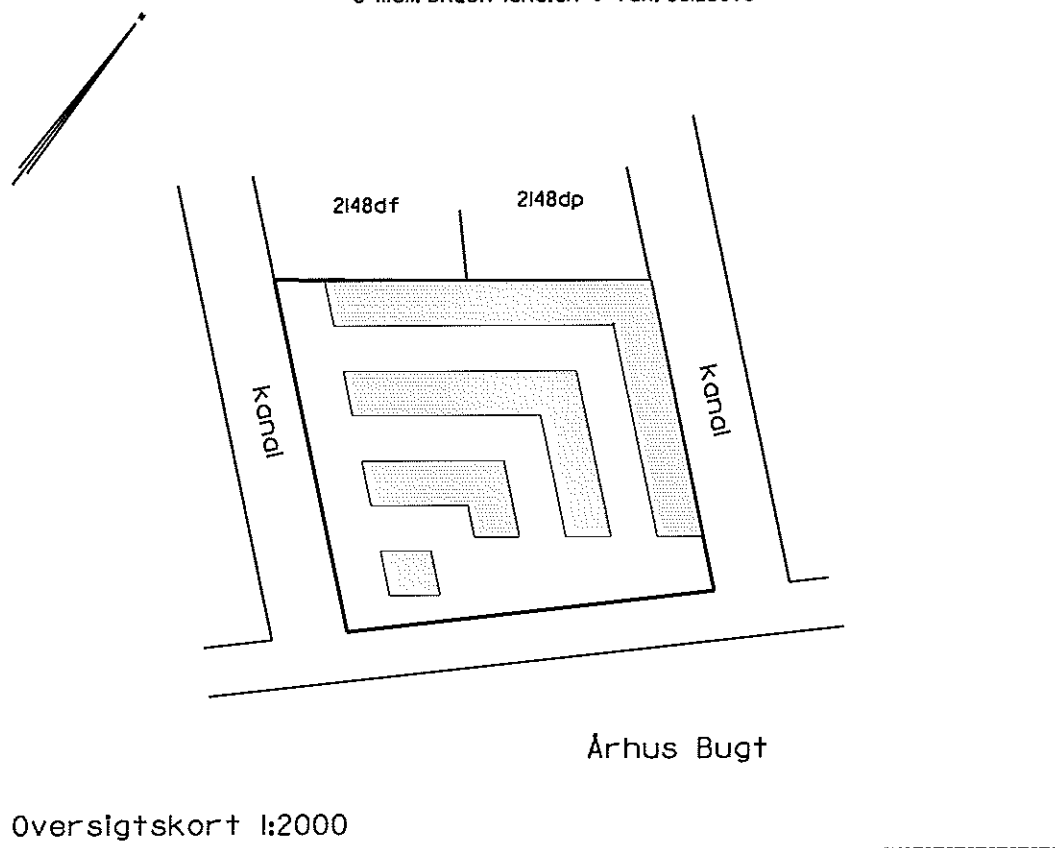

**Ejerlejlighed nr. 503
af matr. nr. 2148ds**

Ejerlav: Århus Bygrunde

Kommune: Aarhus

Adresse: Mariane Thomsens Gade 30, 5. sal, lejlighed 1

Ejerlejlighedens areal: 97 m²

Grænserne for ejerlejligheden er fremhævet med kraftige linier på etageplanerne.

Udfærdiget som bilag til anmeldelse om ejendommens opdeling i ejerlejligheder.

Dato: 01-02-2013

P. Bøgh
Landinspektør

landinspektørfirmaet bøgh & krabbe ops

rosensgade 36 • 8000 århus C • tlf. 86126388
e-mail: bk@bk-land.dk • fax. 86125070

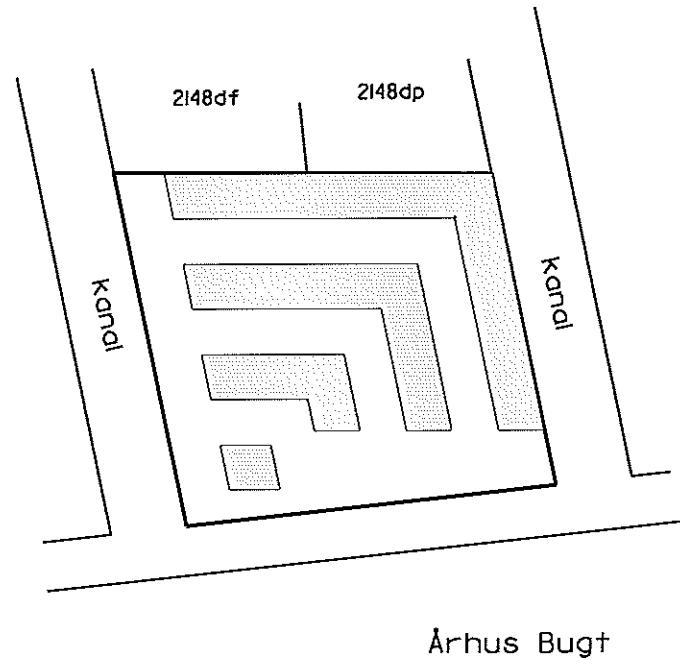

Oversigtskort 1:2000

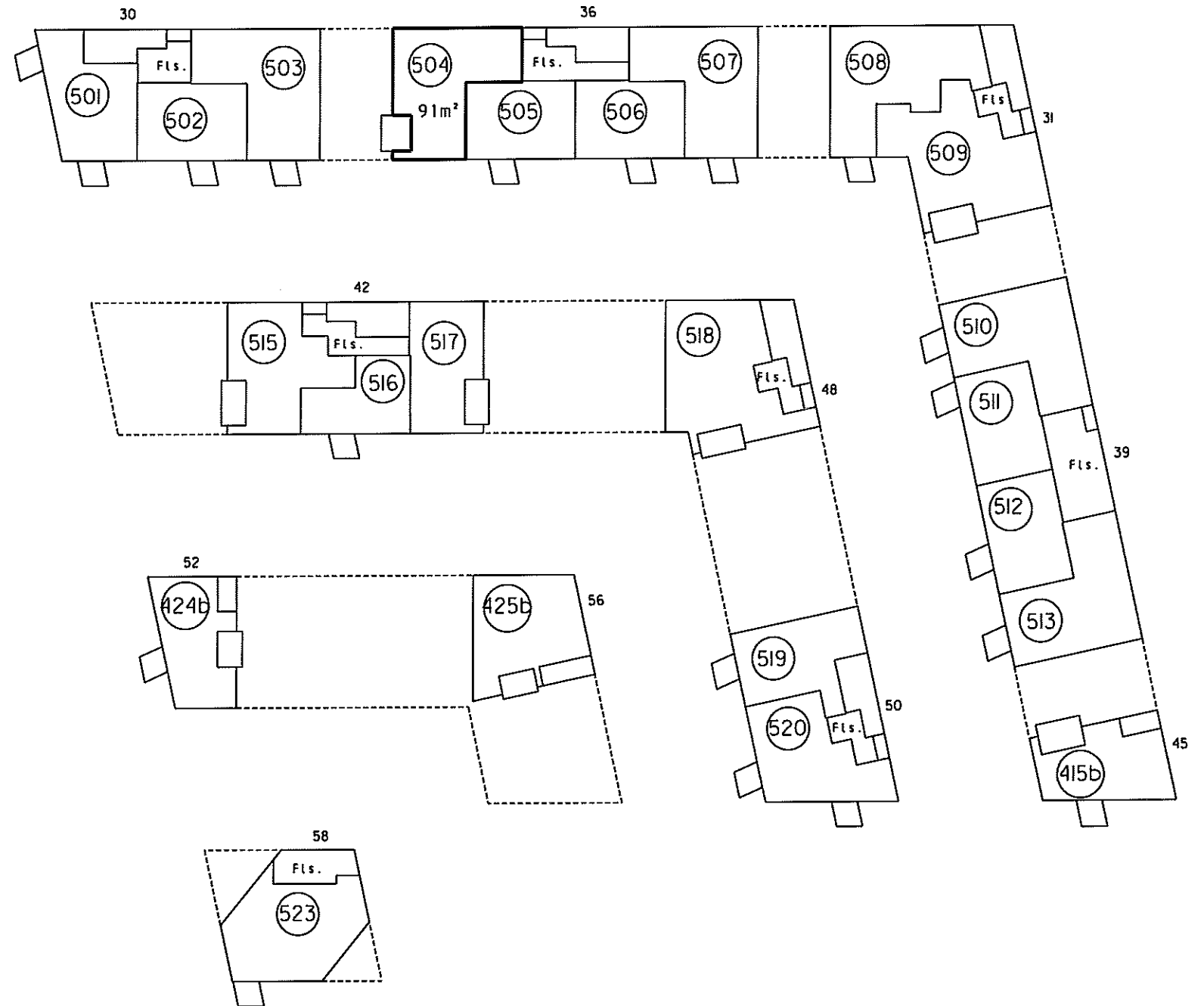

5. sal 1:500

4. For rum med skråvægge er arealet beregnet i et plan 1,50 over gulv

2. Halv vægtykkelse mod anden ejerlejlighed
3. Helv vægtykkelse mod fællesrum

I ejerlejlighedens areal er medregnet (jfr. boligministeriets cirkulære af 25/8 1977)
1. Hele ydermuren

Ejerlejlighed nr. 504 af matr. nr. 2148ds

Ejerlav: Århus Bygrunde

Kommune: Aarhus

Adresse: Mariane Thomsens Gade 36, 5. sal, lejlighed 4

Ejerlejlighedens areal: 91 m²

Grænserne for ejerlejligheden er fremhævet med kraftige linier på etageplanerne.

Udfærdiget som bilag til anmeldelse om ejendommens opdeling i ejerlejligheder.

Dato: 01-02-2013

Landinspektør

4. For rum med skråvægge er arealet beregnet i et plan 1,50 over gulv.

2. Halv vægtykkelse mod anden ejerlejlighed
3. Hele vægtykkelsen mod fællesrum

I ejerlejlighedens areal er medregnet (jfr. boligministeriets cirkulære af 25/8 1977)
1. Hele ydermuren

Landinspektørens navn, adresse og j. nr.: 6537 ab/hl

landinspektørfirmaet bøgh & krabbe aps

rosensgade 36 • 8000 århus C • tlf. 86126388

e-mail: bk@bk-land.dk • fax. 86125070

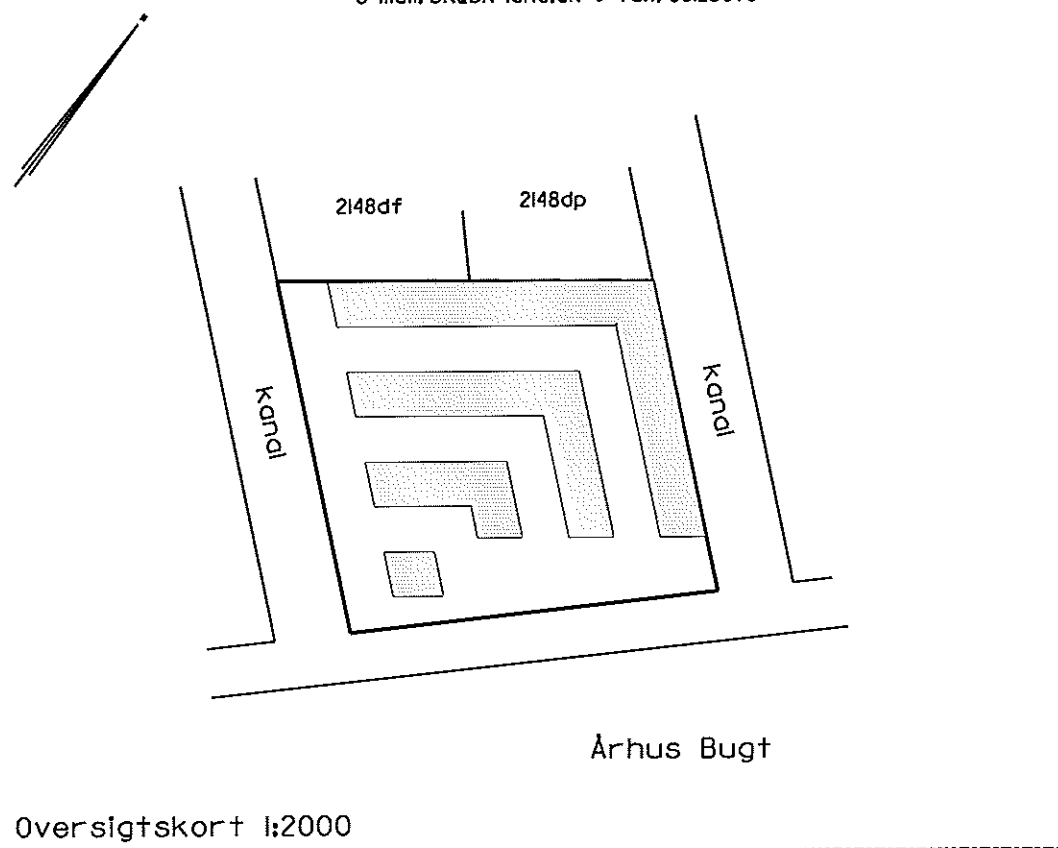

Ejerlejlighed nr. 505 af matr. nr. 2148ds

Ejerlav: Århus Bygrunde

Kommune: Aarhus

Adresse: Mariane Thomsens Gade 36, 5. sal, lejlighed 3

Ejerlejlighedens areal: 65 m²

Grænserne for ejerlejligheden er fremhævet med kraftige linjer på etageplanerne.

Udfærdiget som bilag til anmeldelse om ejendommens opdeling i ejerlejligheder.

Dato: 01-02-2013

Landinspektør

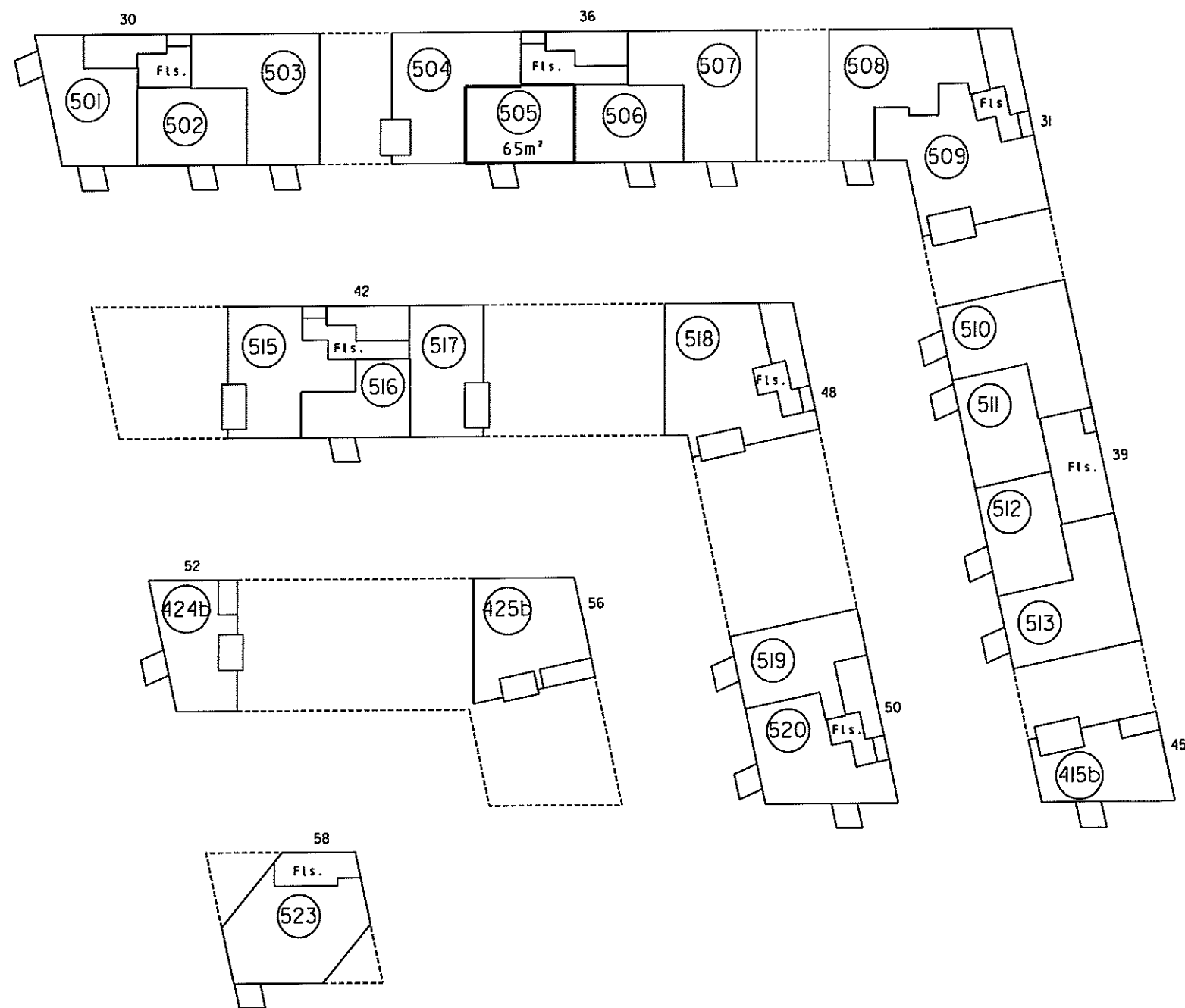

5. sal 1:500

4. For rum med skrøvvægge er arealet beregnet 1 et plan 1:50 over gulv

2. Hølv vægtykkelse mod anden ejerlejlighed
3. Hele vægtykkelsen mod fællesrum

1. Ejerlejlighedens areal er medregnet (jfr. boligministeriets cirkulære af 25/8 1977)
i. Hele ydermuren

Landinspektørens navn, adresse og j.nr.: 6537 ab/hl

landinspektørfirmaet bøgh & krabbe aps

rosensgade 36 • 8000 århus C • tlf. 86126388

e-mail: bk@bk-land.dk • fax. 86125070

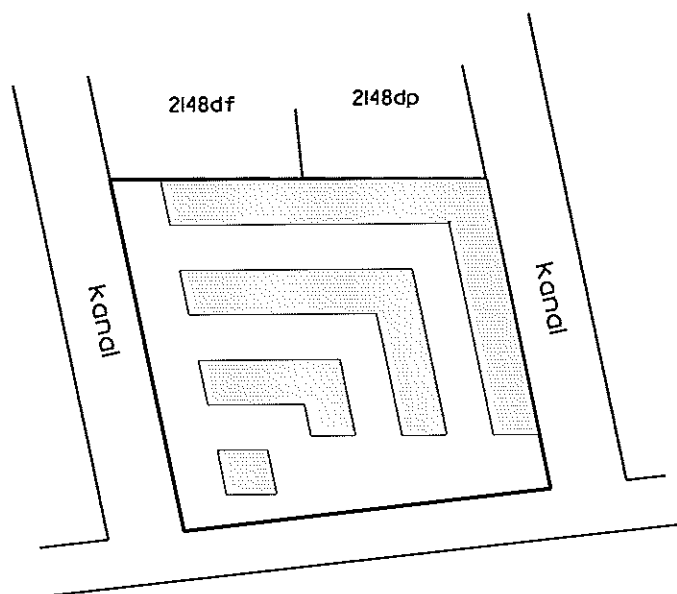

Århus Bugt

Oversigtskort 1:2000

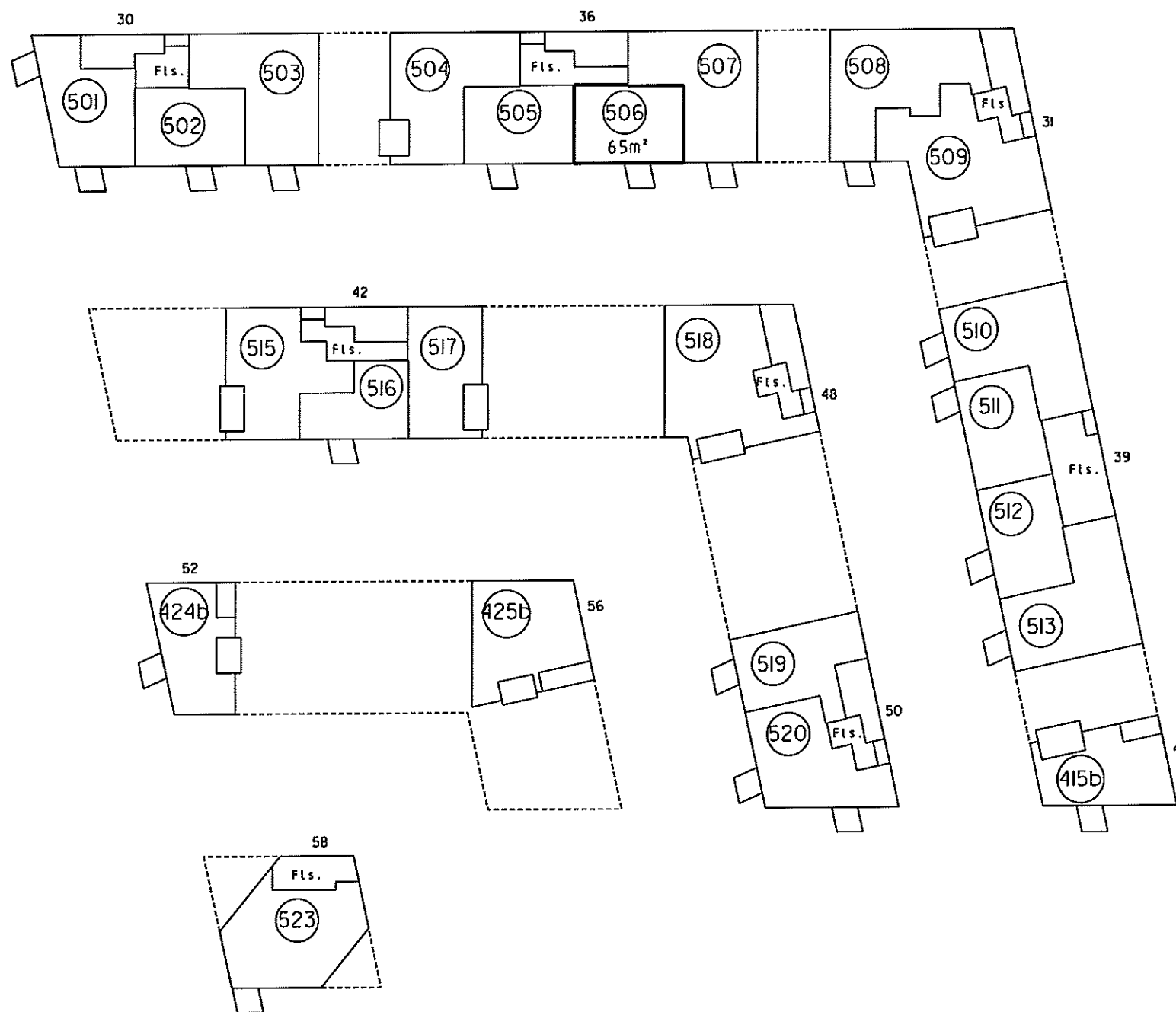

5. sal 1:500

Ejerlejlighed nr. 506 af matr. nr. 2148ds

Ejerlav: Århus Bygrunde

Kommune: Aarhus

Adresse: Mariane Thomsens Gade 36, 5. sal, lejlighed 2

Ejerlejlighedens areal: 65 m²

Grænserne for ejerlejligheden er fremhævet med kraftige linjer på etageplanerne.

Udfærdiget som bilag til anmeldelse om ejendommens opdeling i ejerlejligheder.

Dato: 01-02-2013

Landinspektør

4. For rum med skråvægge er arealet beregnet i et plan 1,50 over gulv.

2. Halv vægtykkelse mod anden ejerlejlighed
3. Hele vægtykkelsen mod fællesrum

I ejerlejlighedens areal er medregnet (jfr. boligministeriets cirkulære af 25/8 1977)
1. Hele ydermuren

Landinspektørens navn, adresse og J.nr.: 6537 ab/hl

landinspektørfirmaet bøg & krabbe ops

rosensgade 36 • 8000 århus C • tlf. 86126388

e-mail: bk@bk-land.dk • fax. 86125070

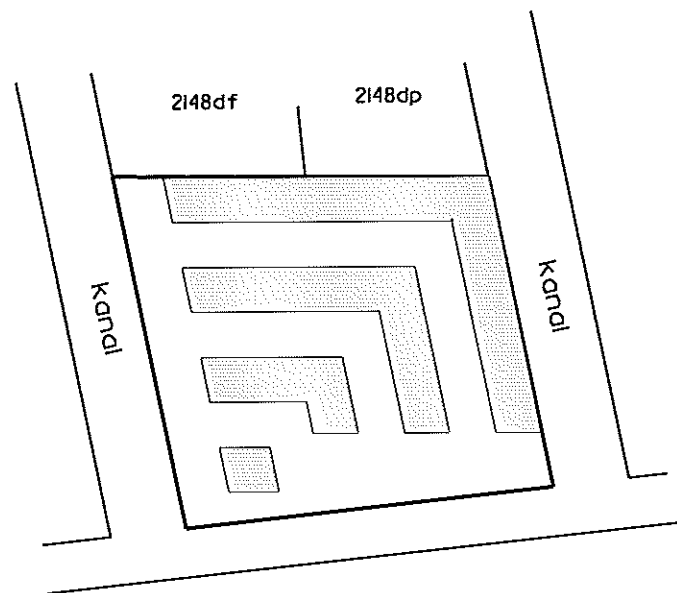

Århus Bugt

Overigtskort 1:2000

Ejerlejlighed nr. 507 af matr. nr. 2148ds

Ejerlav: Århus Bygrunde

Kommune: Aarhus

Adresse: Mariane Thomsens Gade 36, 5. sal, lejlighed I

Ejerlejlighedens areal: 97 m²

Grænserne for ejerlejligheden er fremhævet med kraftige linjer på etageplanerne.

Udfærdiget som bilag til anmeldelse om ejendommens opdeling i ejerlejligheder.

Dato: 01-02-2013

Landinspektør

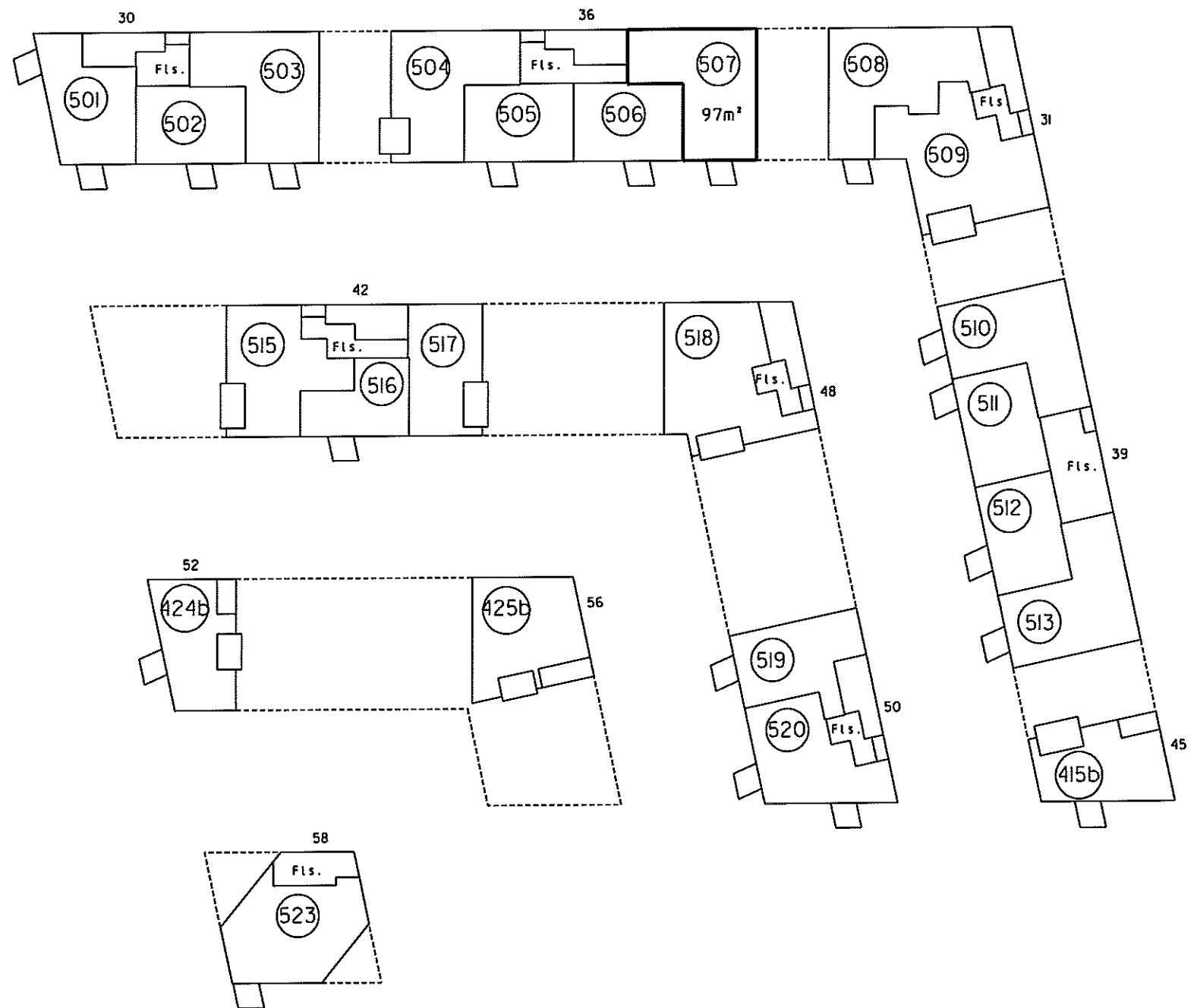

5. sal 1:500

4. For rum med skråvægge er arealet beregnet i et plan 1,50 over gulv.

2. Halv vægtykkelse mod anden ejerlejlighed
3. Hele vægtykkelsen mod fællesrum

I ejerlejlighedens areal er medregnet
i) fr. boligministeriets cirkulære af 25/8 1977
i. Hele ydermuren

Landinspektørens navn, adresse og j. nr.: 6537 ab/hl

landinspektørfirmaet bøgh & krabbe aps

rosensgade 36 • 8000 århus C • tlf. 86126388
e-mail: bk@bk-land.dk • fax. 86125070

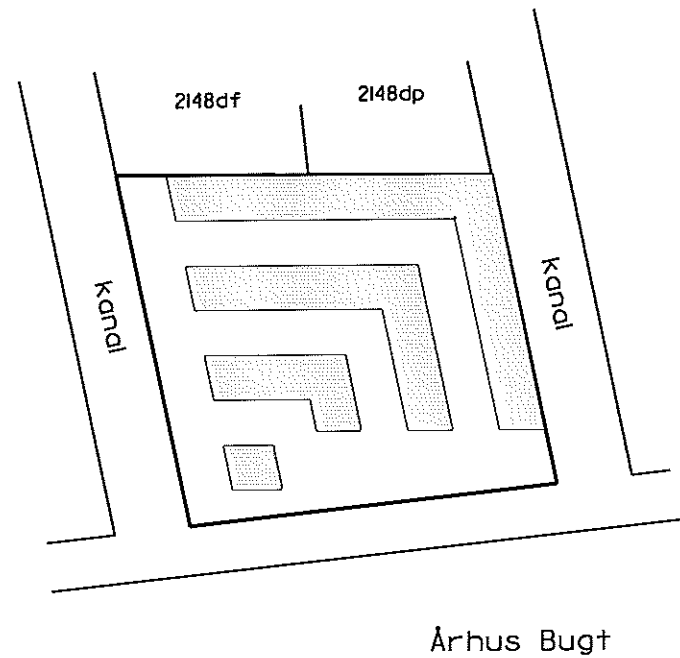

Oversigtskort 1:2000

Ejerlejlighed nr. 508 af matr. nr. 2148ds

Ejerlav: Århus Bygrunde

Kommune: Aarhus

Adresse: Mariane Thomsens Gade 31, 5. sal, lejlighed 2

Ejerlejlighedens areal: 106 m²

Grænserne for ejerlejligheden er fremhævet med kraftige linier på etageplanerne.

Udfærdiget som bilag til anmeldelse om ejendommens opdeling i ejerlejligheder.

Dato: 01-02-2013

Landinspektør

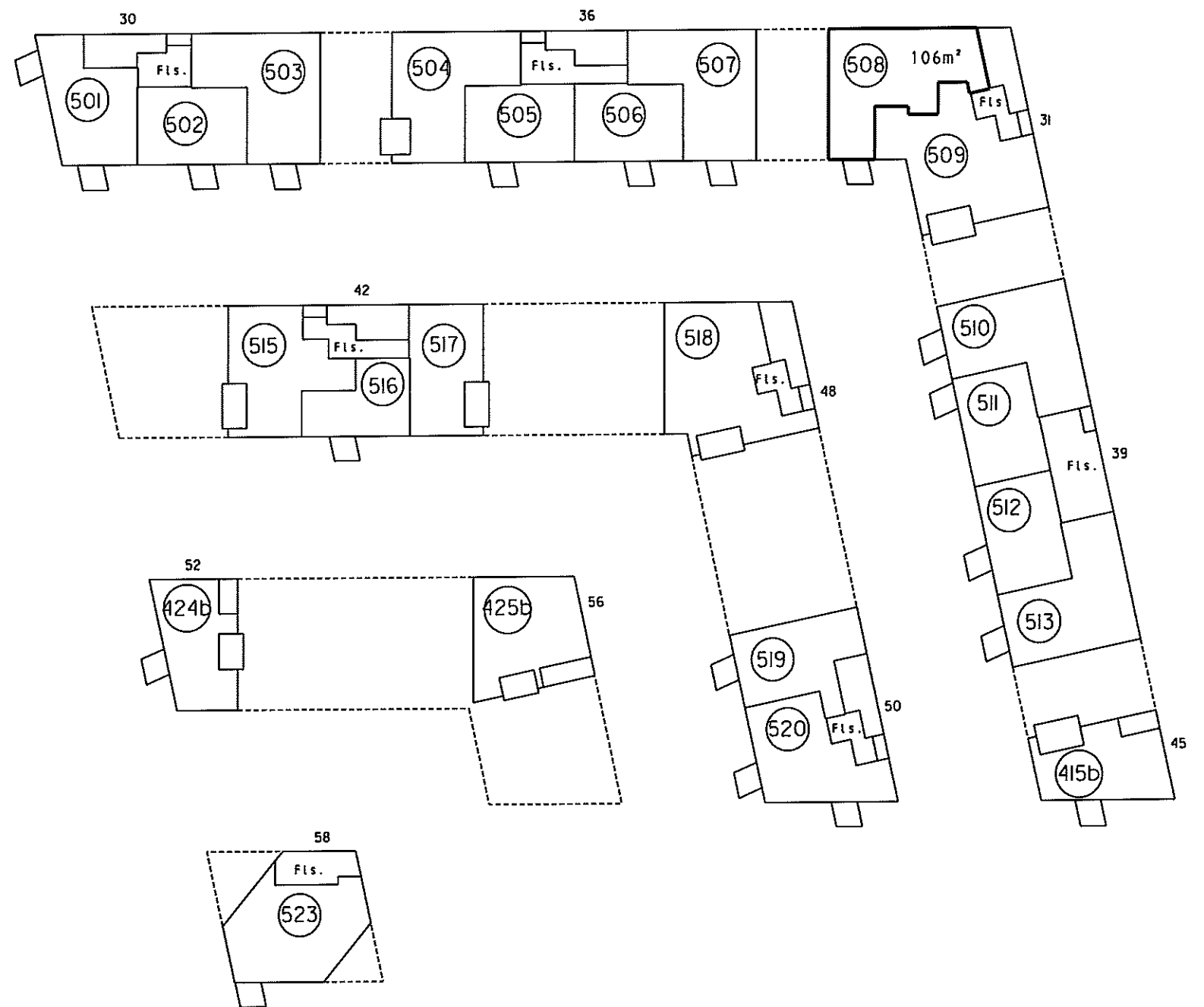

5. sal 1:500

4. For rum med skråvægge er arealet beregnet i et plan 1,50 over gulv.

2. Halv vægtykkelse mod anden ejerlejlighed
3. Hele vægtykkelsen mod fællesrum

I ejerlejlighedens areal er medregnet (jfr. boligministeriets cirkulære af 25/8 1977)
1. Hele ydermuren

Landinspektørens navn, adresse og j.nr.: 6537 ab/hl

landinspektørfirmaet bøgh & krabbe ops

rosensgade 36 • 8000 århus C • tlf. 86126388
e-mail: bk@bk-land.dk • fax. 86125070

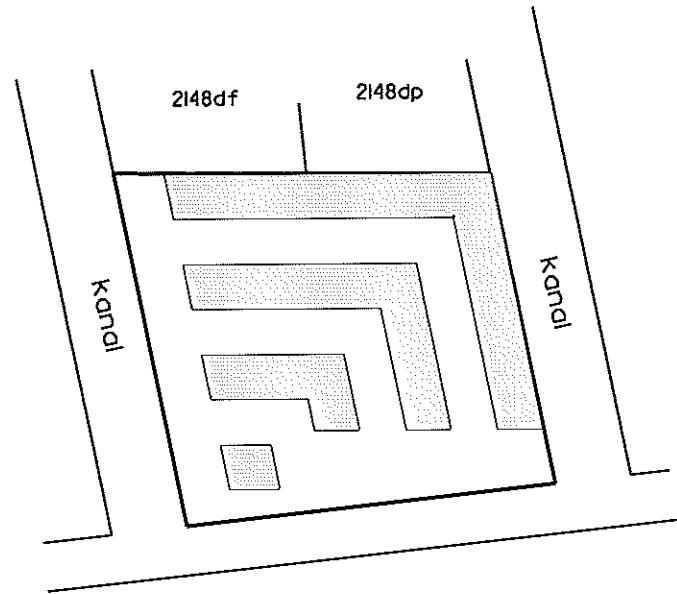

Århus Bugt

Oversigtskort 1:2000

Ejerlejlighed nr. 509 af matr. nr. 2148ds

Ejerlav: Århus Bygrunde

Kommune: Aarhus

Adresse: Mariane Thomsens Gade 31, 5. sal, lejlighed 1

Ejerlejlighedens areal: 115 m²

Grænserne for ejerlejligheden er fremhævet med kraftige linier på etageplanerne.

Udfærdiget som bilag til anmeldelse om ejendommens opdeling i ejerlejligheder.

Dato: 01-02-2013

P. Bøgh
Landinspektør

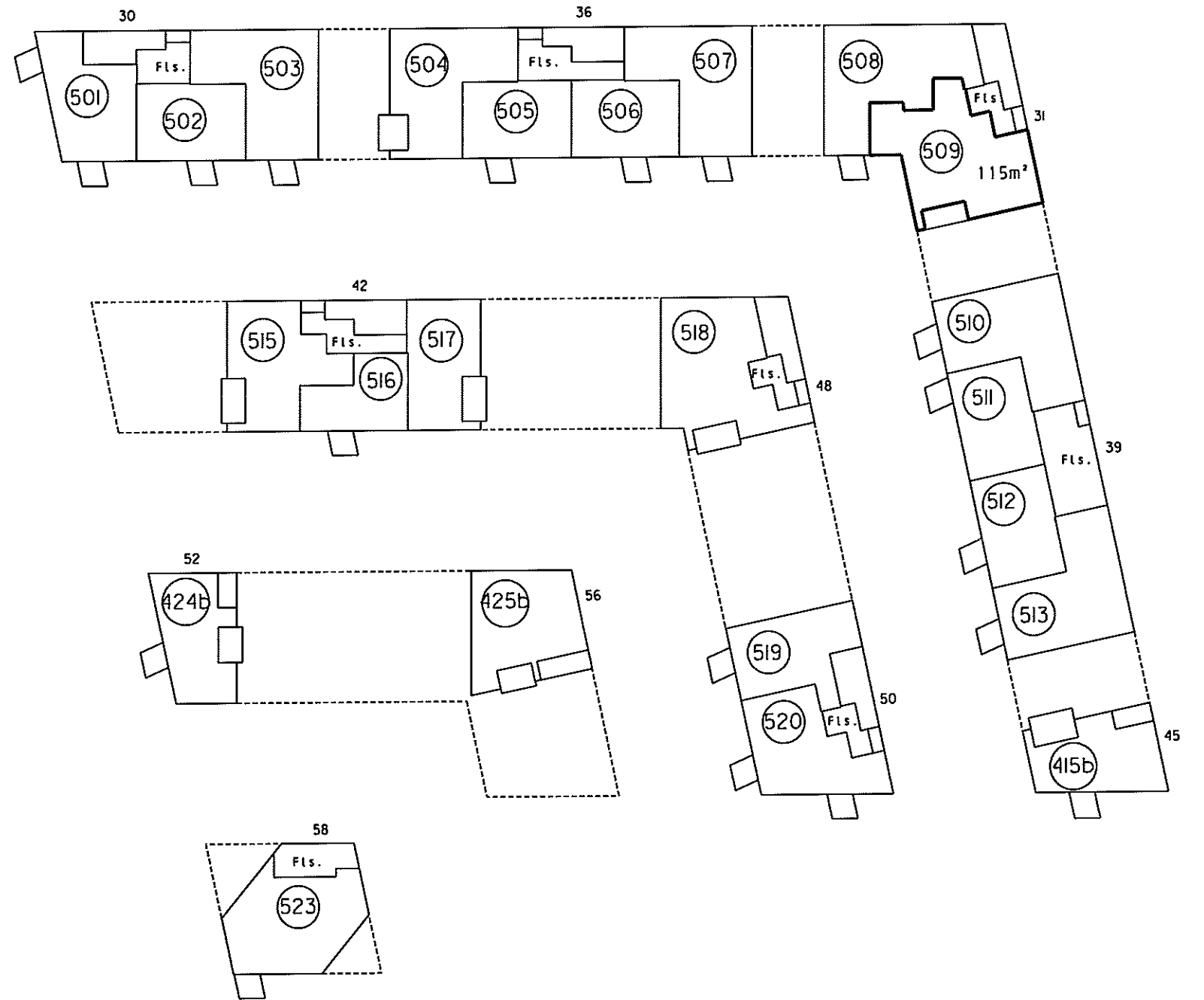

5. sal 1:500

4. For rum med skrævvægge er arealet beregnet i et plan 1,50 over gulv.

2. Halv vægtykkelse mod anden ejerlejlighed
3. Hele vægtykkelsen mod fællesrum

I ejerlejlighedens areal er medregnet (jfr. boligministeriets cirkulære af 25/8 1977) i hele ydermuren

Landinspektørens navn, adresse og J.nr.: 6537 ab/hl

landinspektørfirmaet bøgh & krabbe aps

rosensgade 36 • 8000 århus C • tlf. 86126388

e-mail: bk@bk-land.dk • fax. 86125070

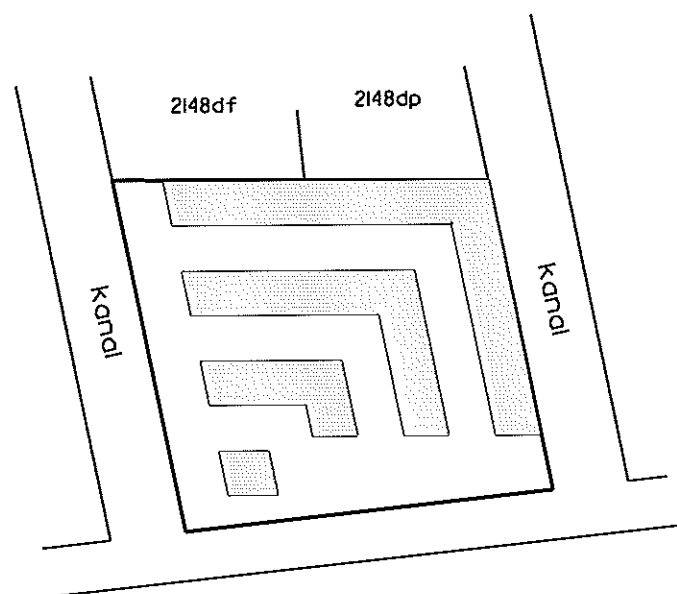

Oversigtskort 1:2000

Ejerlejlighed nr. 510 af matr. nr. 2148ds

Ejerlav: Århus Bygrunde

Kommune: Aarhus

Adresse: Mariane Thomsens Gade 39, 5. sal, lejlighed 4

Ejerlejlighedens areal: 97 m²

Grænserne for ejerlejligheden er fremhævet med kraftige linjer på etageplanerne.

Udfærdiget som bilag til anmeldelse om ejendommens opdeling i ejerlejligheder.

Dato: 01-02-2013

Landinspektør

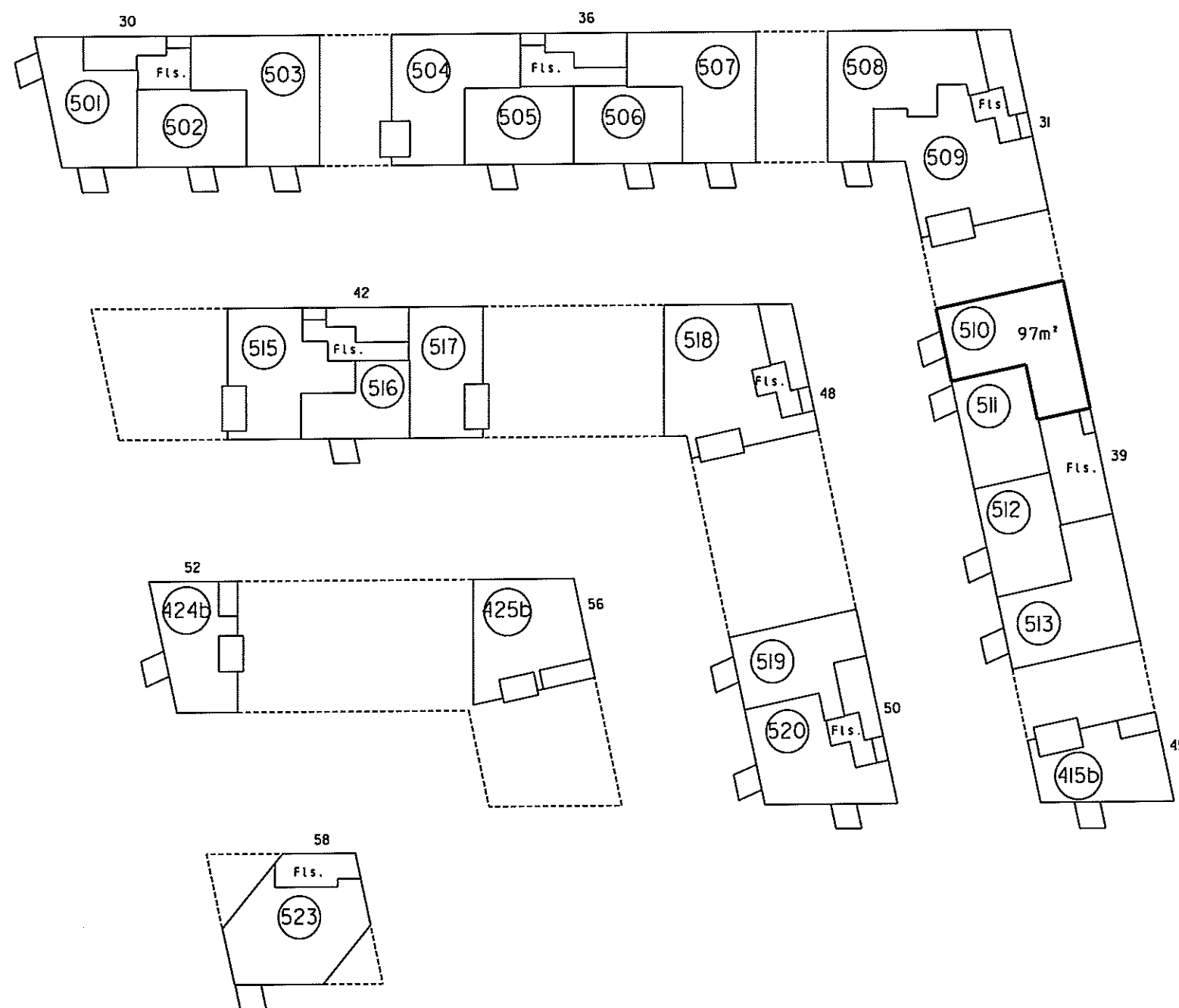

5. sal 1:500

4. For rum med skræbvege er aredet beregnet i et plan 1,50 over gulv.

2. Hav vægtykkelse mod anden ejerlejlighed
3. Hele vægtykkelsen mod fællesrum

i ejerlejlighedens areal er medregnet (jfr. boligministeriets cirkulære af 25/8 1977) i hele ydermuren

Landinspektørens navn, adresse og j.nr.: 6537 ab/hl

landinspektørfirmaet bøgh & krabbe aps
rosensgade 36 • 8000 århus C • tlf. 86126388
e-mail: bkøbk-land.dk • fax. 86125070

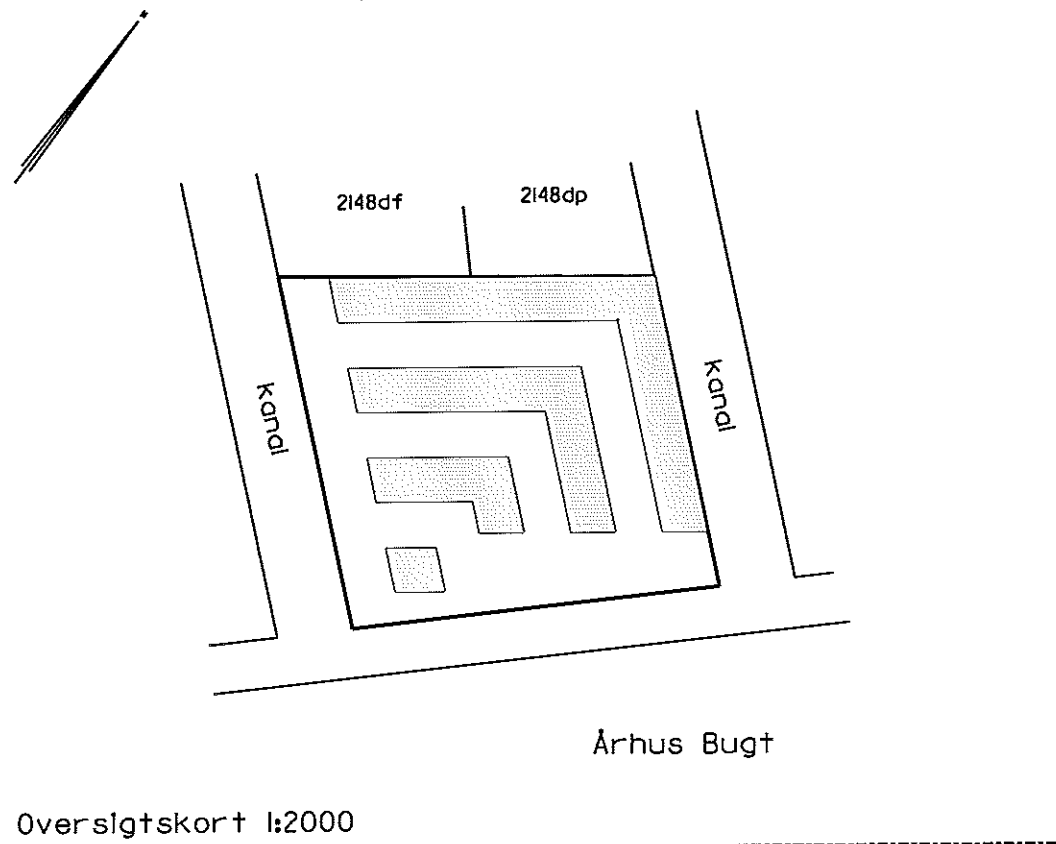

Ejerlejlighed nr. 511 af matr. nr. 2148ds

Ejerlav: Århus Bygrunde

Kommune: Aarhus

Adresse: Mariane Thomsens Gade 39, 5. sal, lejlighed 3

Ejerlejlighedens areal: 65 m²

Grænserne for ejerlejligheden er fremhævet med kraftige linjer på etageplanerne.

Udfærdiget som bilag til anmeldelse om ejendommens opdeling i ejerlejligheder.

Dato: 01-02-2013

P. Bøgh
Landinspektør

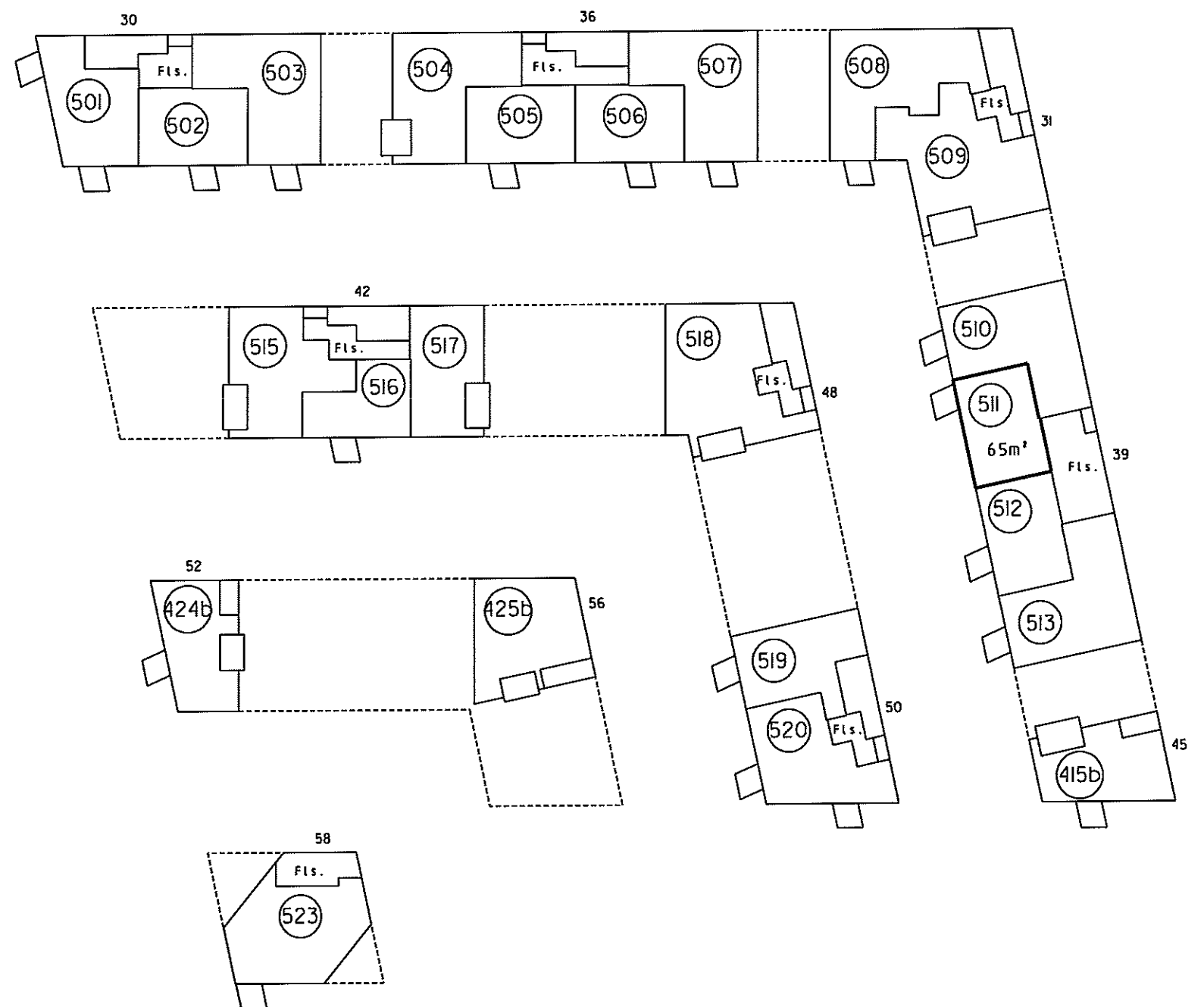

4. For rum med skrævvægge er arealet beregnet i et plan 1,50 over gulv.

2. Halv vegtykkelse mod anden ejerlejlighed
3. Hele vegtykkelsen mod fællesrum

1. Ejerlejlighedens areal er medregnet (jfr. boligministeriets cirkulære af 25/8 1977)
I. Hele ydermuren

Landinspektørens navn, adresse og j.nr.: 6537 ab/hl

landinspektørfirmaet bøg & krabbe aps

rosensgade 36 • 8000 århus C • tlf. 86126388
e-mail: bk@bk-land.dk • fax. 86125070

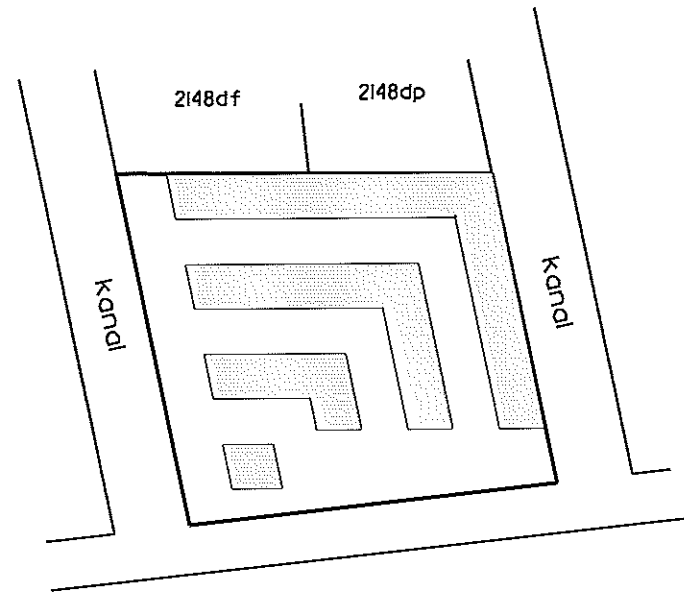

Oversigtskort 1:2000

Ejerlejlighed nr. 512 af matr. nr. 2148ds

Ejerlav: Århus Bygrunde

Kommune: Aarhus

Adresse: Mariane Thomsens Gade 39, 5. sal, lejlighed 2

Ejerlejlighedens areal: 65 m²

Grænserne for ejerlejligheden er fremhævet med kraftige linier på etageplanerne.

Udfærdiget som bilag til anmeldelse om ejendommens opdeling i ejerlejligheder.

Dato: 01-02-2013

Landinspektør

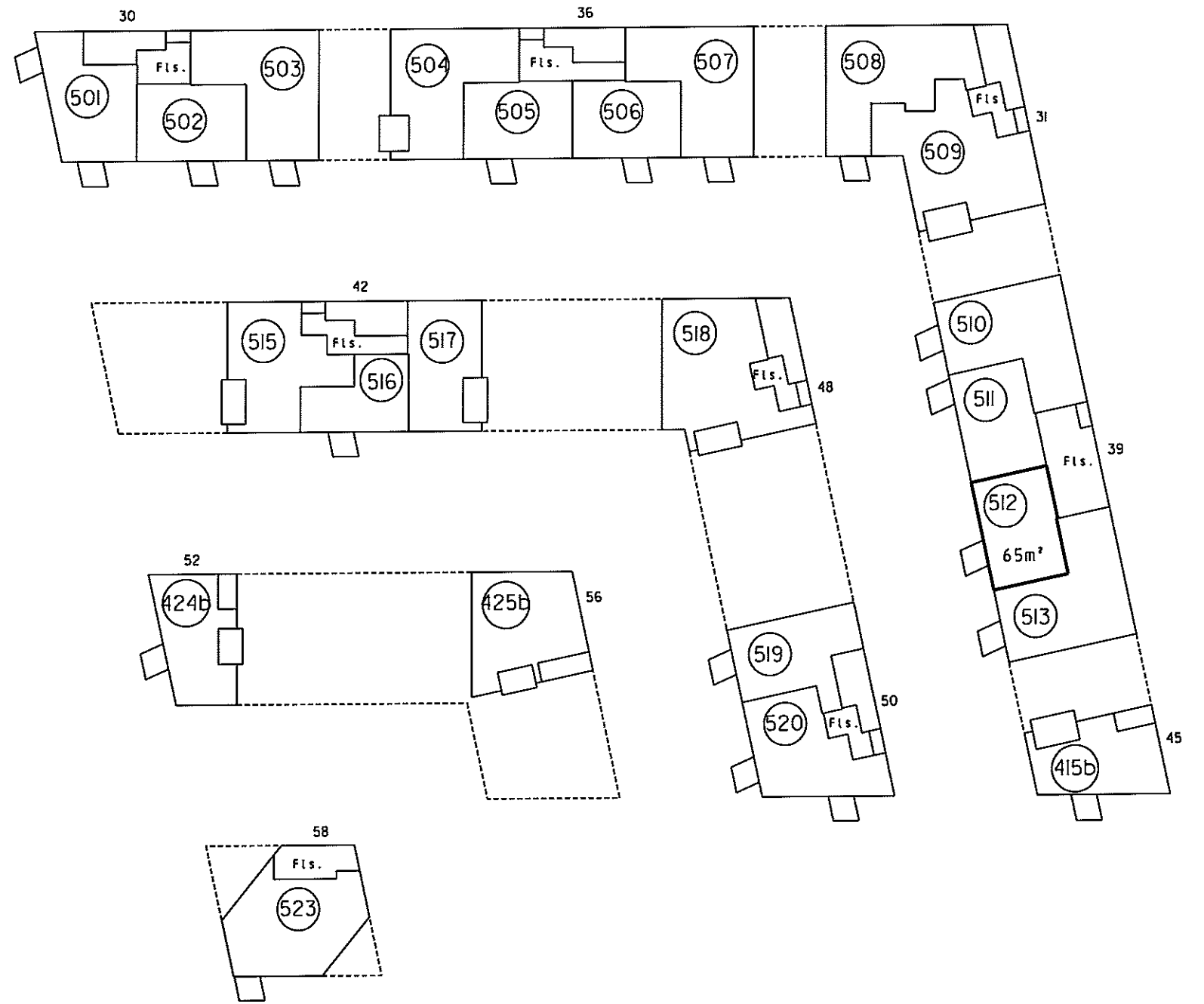

5. sal 1:500

4. For rum med skråvægge er arealet beregnet i et plan 1,50 over gulv.

2. Halv vægtykkelse mod anden ejerlejlighed
3. Hele vægtykkelsen mod fællesrum

1. Ejerlejlighedens areal er medregnet (jfr. boligministeriets cirkulære af 25/8 1977)
1. Hele ydermuren

Landinspektørens navn, adresse og j.nr.: 6537 ab/hl

landinspektørfirmaet bøgh & krabbe ops

rosensgade 36 • 8000 århus C • tlf. 86126388
e-mail: bk@bk-land.dk • fax. 86125070

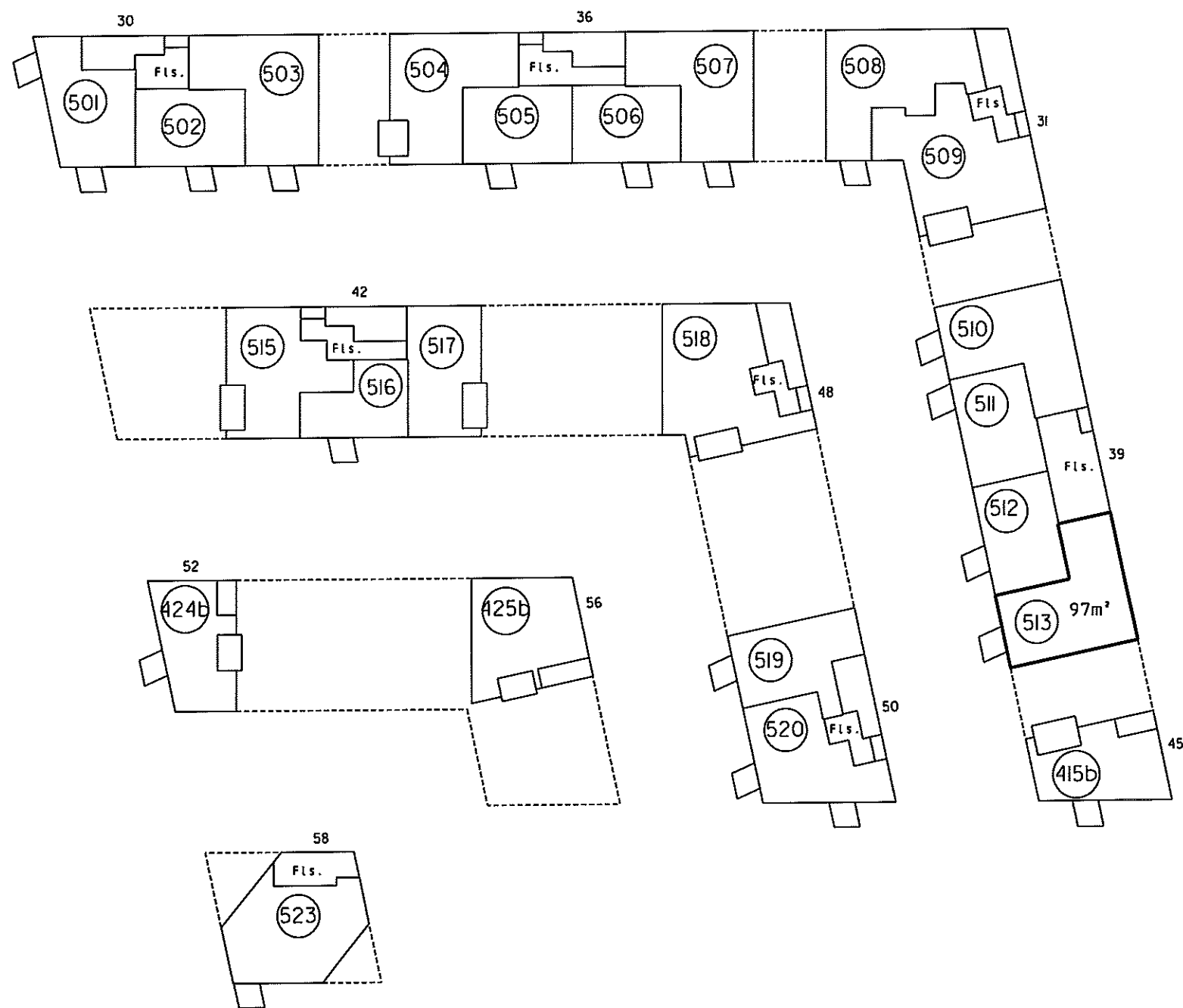
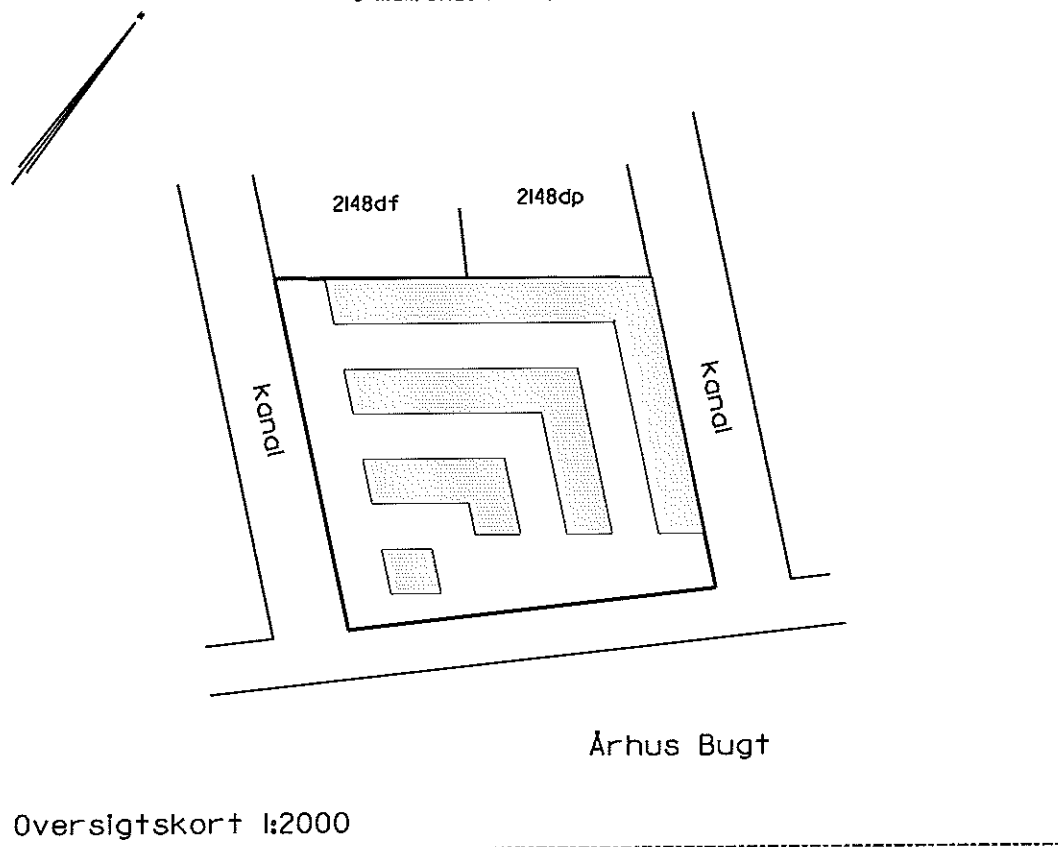

Ejerlejlighed nr. 513 af matr. nr. 2148ds

Ejerlav: Århus Bygrunde

Kommune: Aarhus

Adresse: Mariane Thomsens Gade 39, 5. sal, lejlighed 1

Ejerlejlighedens areal: 97 m²

Grænserne for ejerlejligheden er fremhævet med kraftige linjer på etageplanerne.

Udfærdiget som bilag til anmeldelse om ejendommens opdeling i ejerlejligheder.

Dato: 01-02-2013

Landinspektør

4. For rum med skråvægge er arealet beregnet 1 et plan 1,50 over gulv

2. Halv vægtykkelse mod anden ejerlejlighed
3. Hele vægtykkelsen mod fællesrum

I ejerlejlighedens areal er medregnet (jfr. boligministeriets cirkulære af 25/8 1977)
1. Hele ydermuren

Landinspektørens navn, adresse og j.nr.: 6537 ab/hl

landinspektørfirmaet bøgh & krabbe ops

rosensgade 36 • 8000 århus C • tlf. 86126388

e-mail: bk@bk-land.dk • fax. 86125070

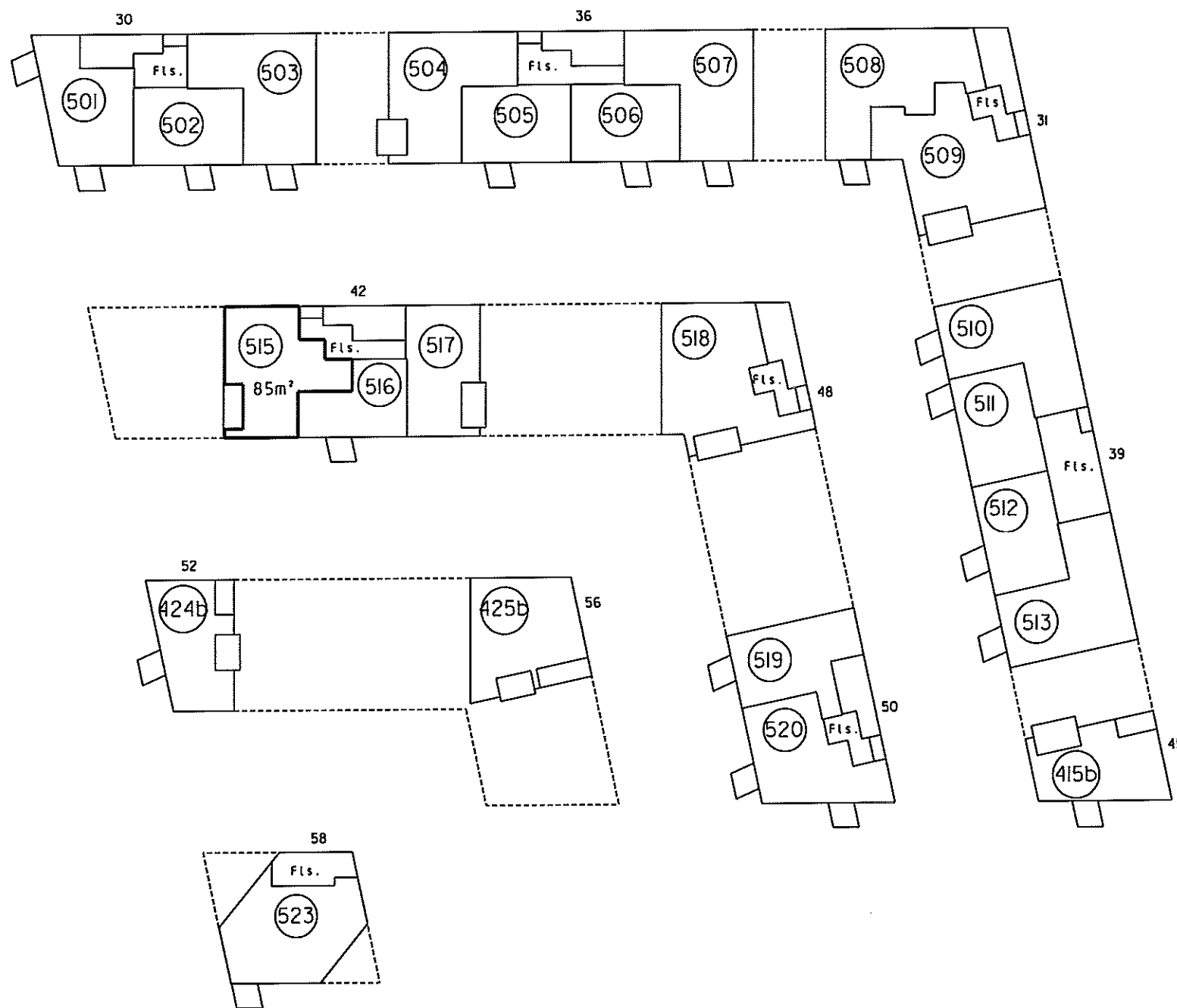
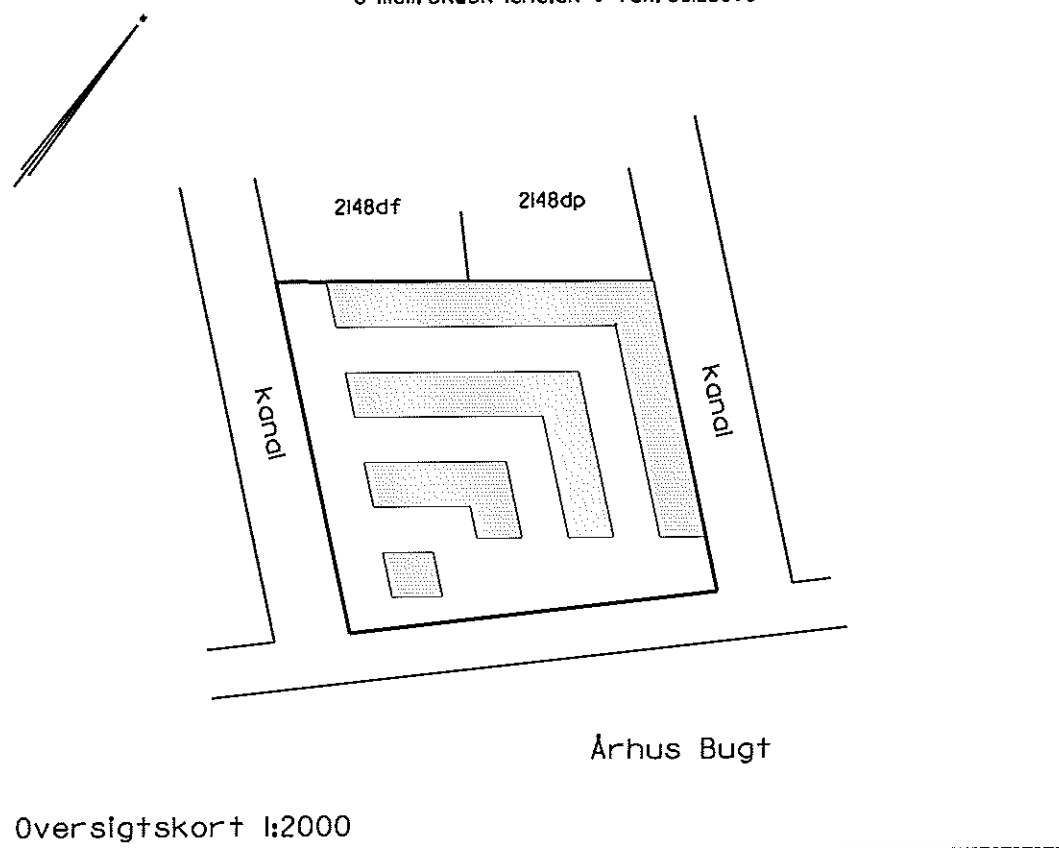

Ejerlejlighed nr. 515 af matr. nr. 2148ds

Ejerlav: Århus Bygrunde

Kommune: Aarhus

Adresse: Mariane Thomsens Gade 42, 5. sal, lejlighed 3

Ejerlejlighedens areal: 85 m²

Grænserne for ejerlejligheden er fremhævet med kraftige linier på etageplanerne.

Udfærdiget som bilag til anmeldelse om ejendommens opdeling i ejerlejligheder.

Dato: 01-02-2013

Landinspektør

4. For rum med skråvægge er arealet beregnet i et plan 1,50 over gulv.

2. Halv vægtykkelse mod anden ejerlejlighed
3. Hele vægtykkelsen mod fællesrum

1. Ejerlejlighedens areal er medregnet (jfr. boligministeriets cirkulære af 25/8 1977)
i. Hele ydermuren

Landinspektørens navn, adresse og j.nr.: 6537 ab/hl

landinspektørfirmaet bøgh & krabbe aps
rosensgade 36 • 8000 århus C • tlf. 86126388
e-mail: bk@bk-land.dk • fax. 86125070

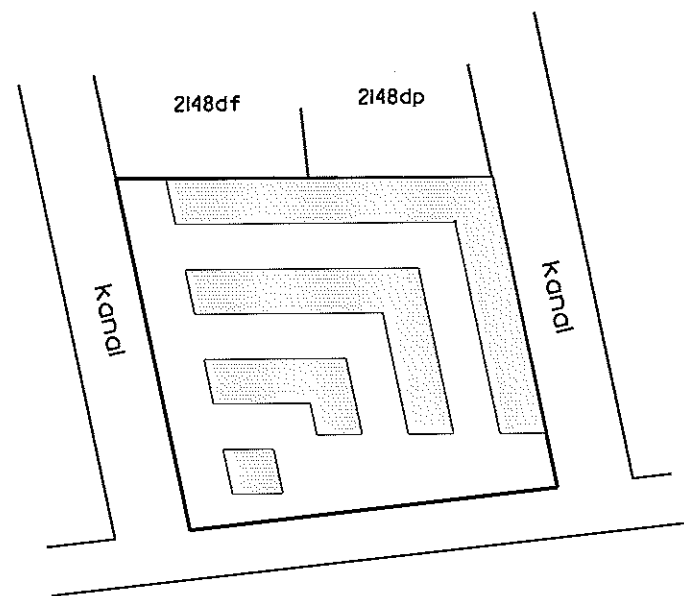

Overigtskort 1:2000

Ejerlejlighed nr. 516 af matr. nr. 2148ds

Ejerlav: Århus Bygrunde
Kommune: Aarhus
Adresse: Marlene Thomsens Gade 42, 5. sal, lejlighed 2
Ejerlejlighedens areal: 52 m²

Grænserne for ejerlejligheden er fremhævet med kraftige linier på etageplanerne.

Udfærdiget som bilag til anmeldelse om ejendommens opdeling i ejerlejligheder.

Dato: 01-02-2013

Landinspektør

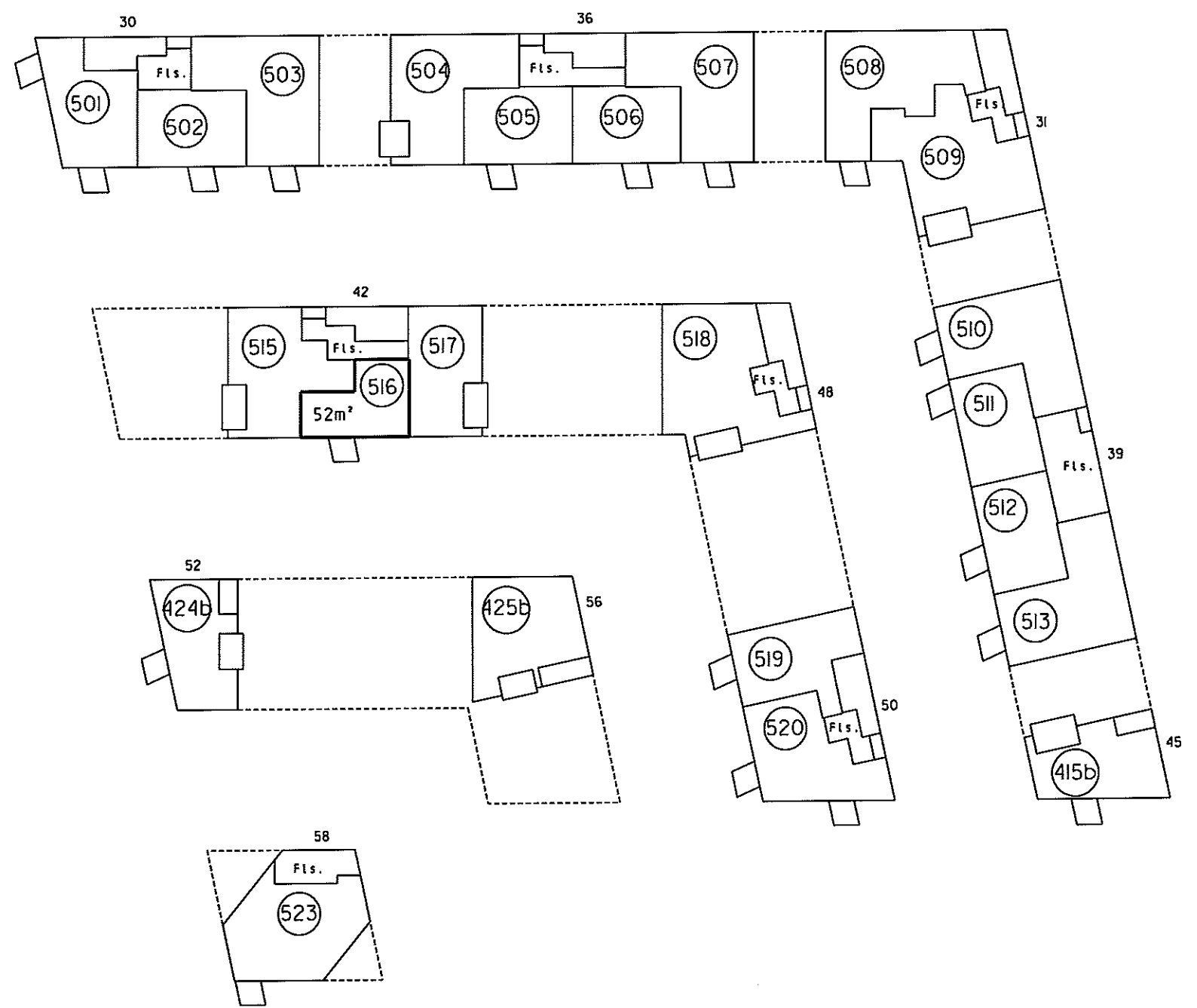

5. sal 1:500

4. For rum med skråvægge er arealet beregnet i et plan 1,50 over gulv.

2. Halv vægtykkelse mod anden ejerlejlighed
3. Hele vægtykkelsen mod fællesrum

Ejerlejlighedens areal er medregnet i jfr. boligministeriets cirkulære af 25/8 1977 i. Hele ydermuren

Landinspektørens navn, adresse og j. nr.: 6537 ab/hl

landinspektørfirmaet bøgh & krøbbe aps

rosensgade 36 • 8000 århus C • tlf. 86126388

e-mail: bk@bk-land.dk • fax. 86125070

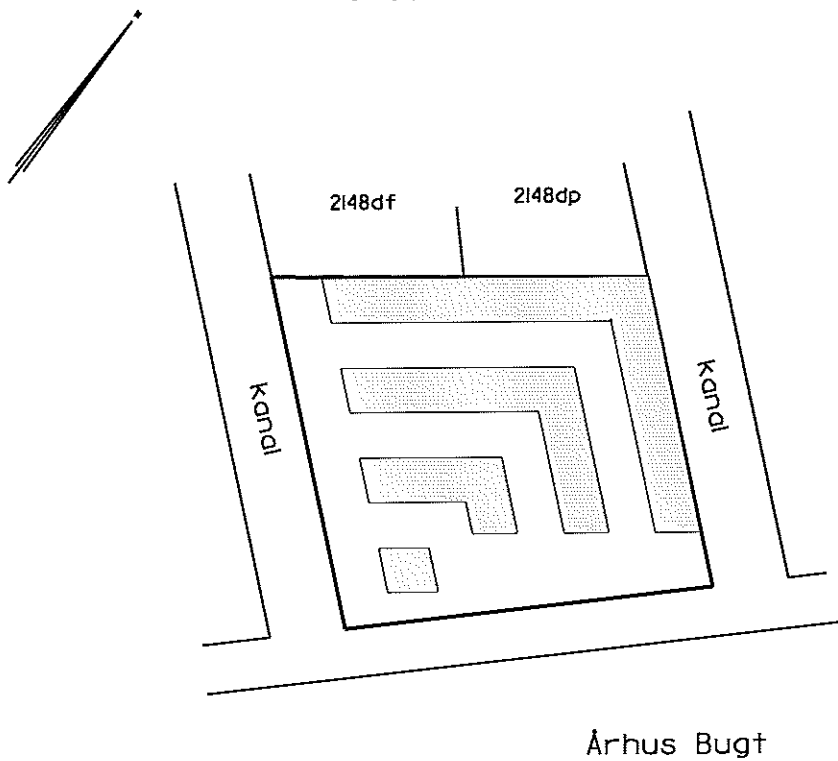

Oversigtskort 1:2000

Ejerlejlighed nr. 517 af matr. nr. 2148ds

Ejerlav: Århus Bygrunde

Kommune: Aarhus

Adresse: Mariane Thomsens Gade 42, 5. sal, lejlighed 1

Ejerlejlighedens areal: 67 m²

Grænserne for ejerlejligheden er fremhævet med kraftige linier på etageplanerne.

Udført som bilag til anmeldelse om ejendommens opdeling i ejerlejligheder.

Dato: 01-02-2013

Landinspektør

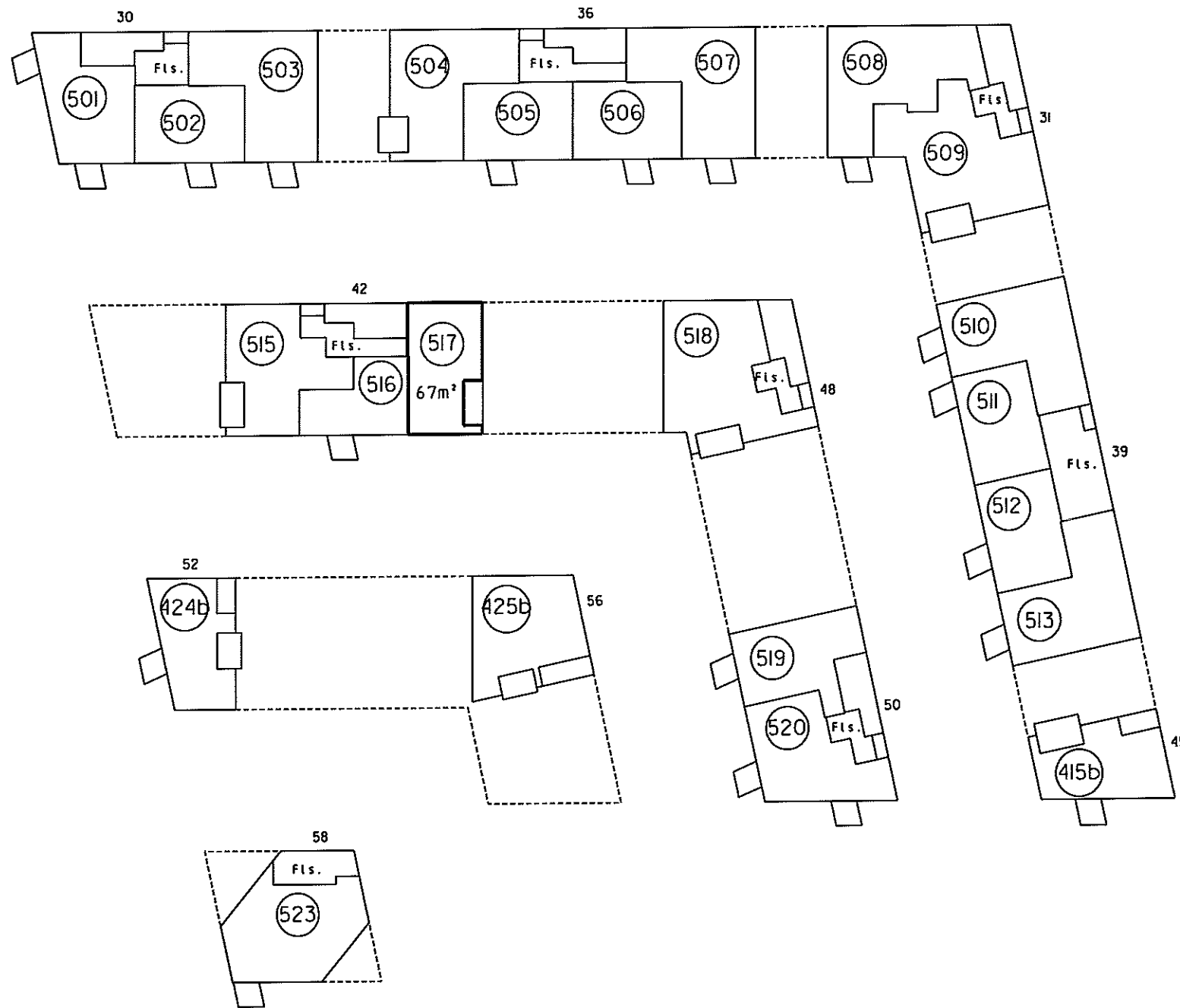

5. sal 1:500

4. For rum med skråvægge er arealet beregnet i et plan 1,50 over gulv

2. Hav vægtykkelse med anden ejerlignhed
3. Hele vægtykkelsen med fællesrum

i ejerlignhedens areal er medregnet (jfr. boligministeriets cirkulære af 25/8 1977) i hele ydermuren

Landinspektørens navn, adresse og J.nr.: 6537 ab/hl

landinspektørfirmaet bøgh & krabbe aps

rosensgade 36 • 8000 århus C • tlf. 86126388
e-mail: bk@bk-land.dk • fax. 86125070

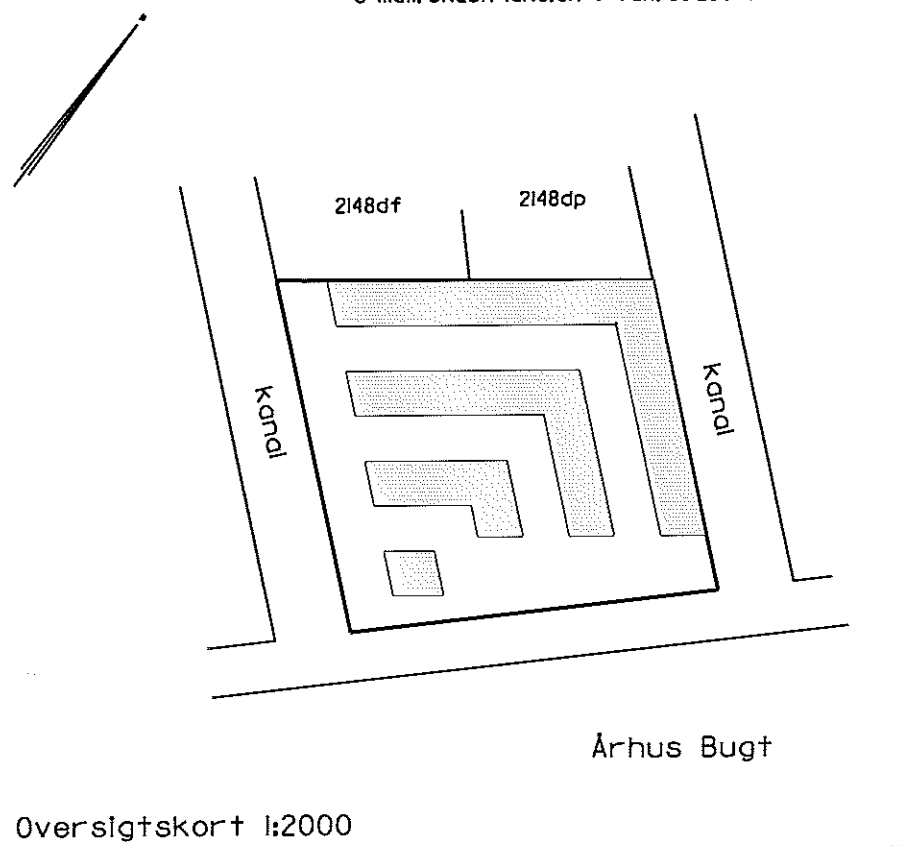

Oversigtskort 1:2000

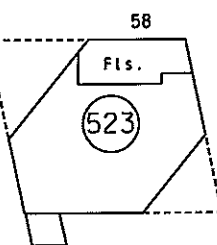
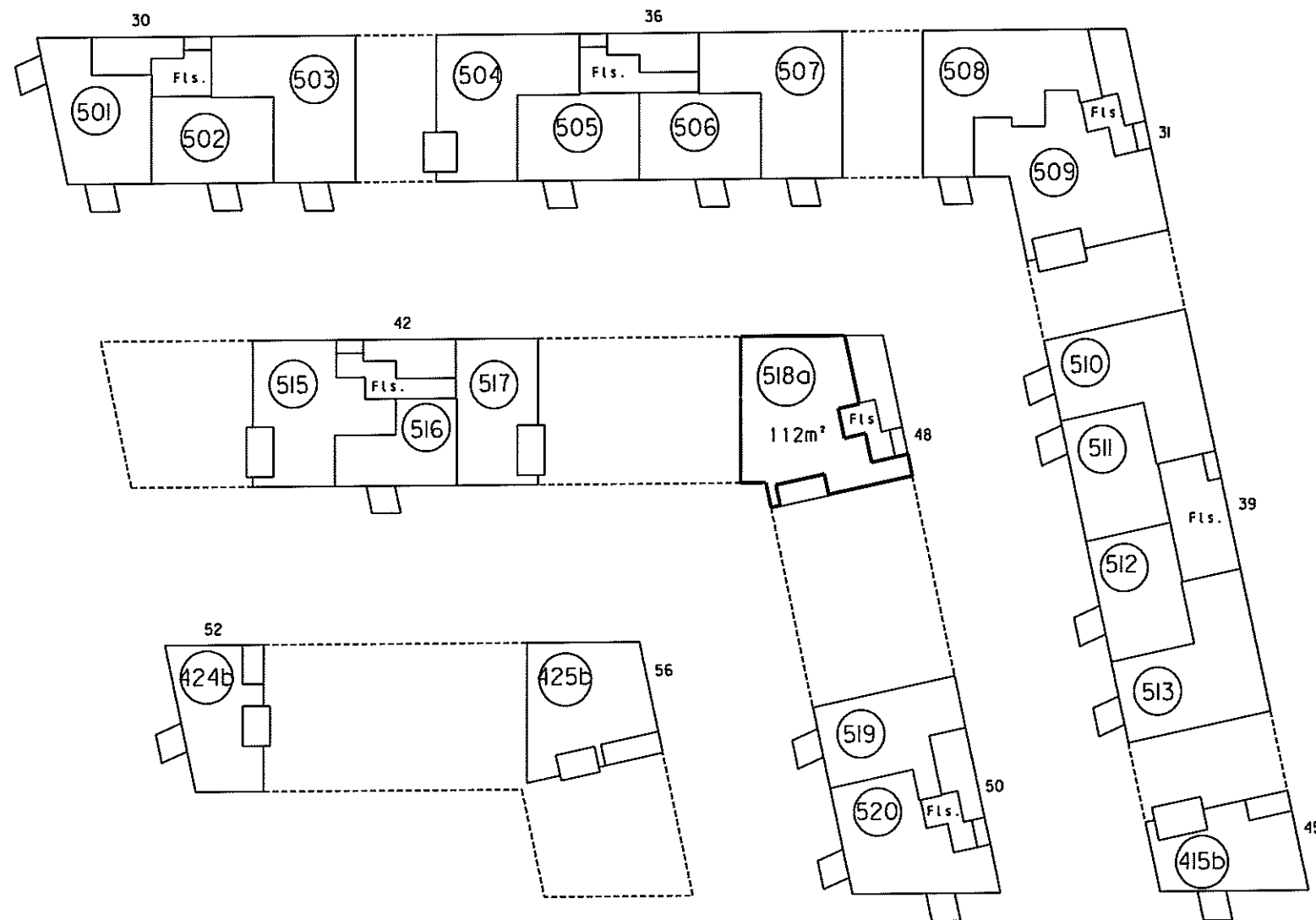

5. sal 1:500

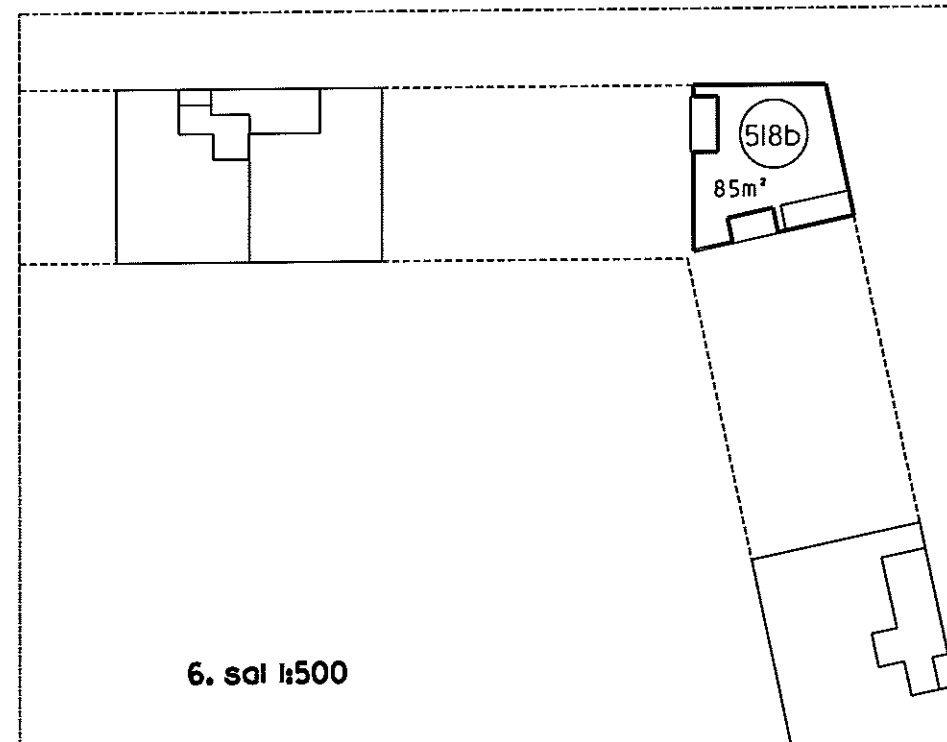

6. sal 1:500

**Ejerlejlighed nr. 518
af matr. nr. 2148ds**

Ejerlav: Århus Bygrunde
Kommune: Aarhus

Adresse: Mariane Thomsens Gade 48, 5. sal
Ejerlejlighedens areal: 197 m²

Grænserne for ejerlejligheden er fremhævet med kraftige linier på etageplanerne.

Udfærdiget som bilag til anmeldelse om ejendommens opdeling i ejerlejligheder.

Dato: 01-02-2013

Ejerlejligheden består af:

a) beboelse	112 m ²
b) beboelse	85 m ²
	<hr/>
	197 m ²

Landinspektør

4. For rum med skråvægge er arealet beregnet i et plan 1,50 over gulv.

2. Halv vægtykkelse mod anden ejerlejlighed
3. Hele vægtykkelsen mod fællesrum

1. Ejerlejlighedens areal er medregnet (jfr. boligministeriets cirkulære af 25/8 1977) i hele ydermuren

Landinspektørens navn, adresse og j.nr.: 6537 ab/hl

landinspektørfirmaet bøg & krabbe aps

rosensgade 36 • 8000 århus C • tlf. 86126388
e-mail: bk@bk-land.dk • fax. 86125070

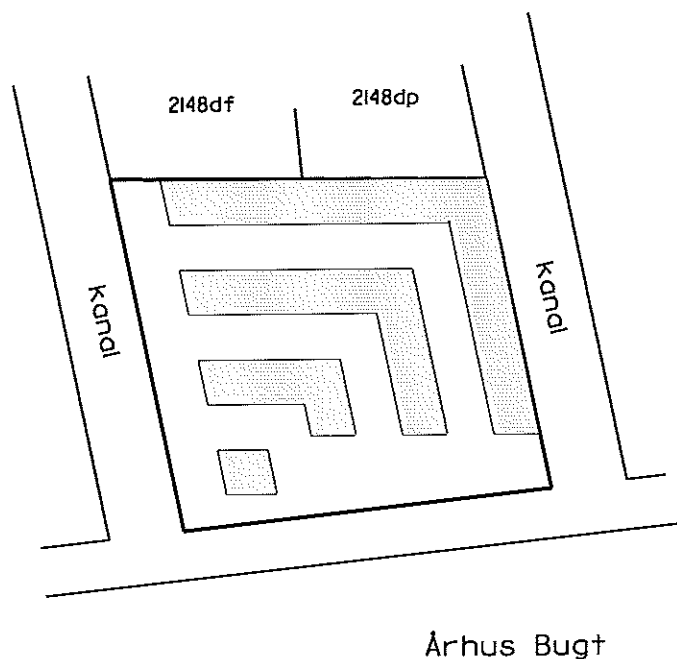

Oversigtskort 1:2000

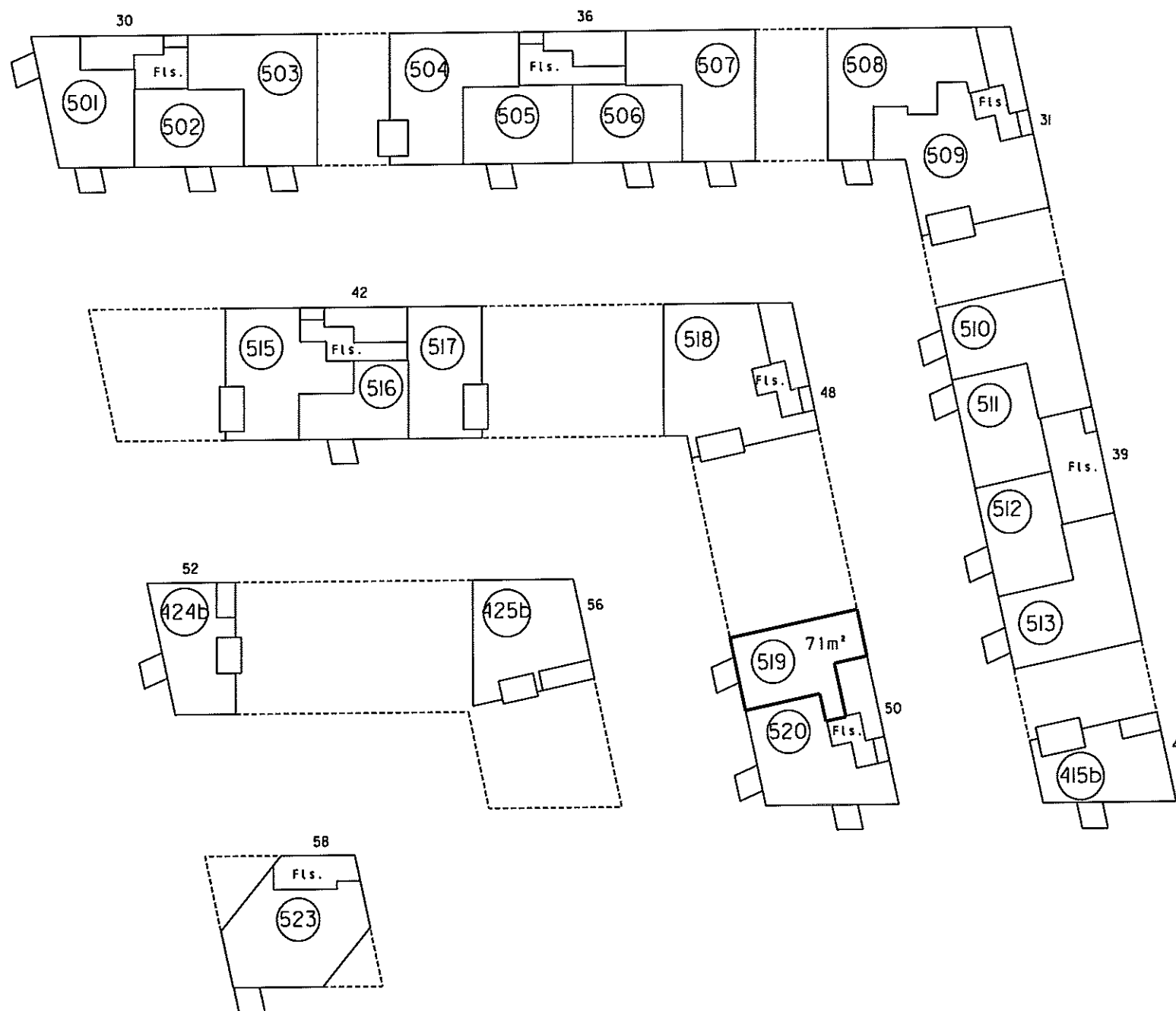

5. sal 1:500

Ejerlejlighed nr. 519 af matr. nr. 2148ds

Ejerlav: Århus Bygrunde

Kommune: Aarhus

Adresse: Mariane Thomsens Gade 50, 5. sal, lejlighed 2

Ejerlejlighedens areal: 71 m²

Grænserne for ejerlejligheden er fremhævet med kraftige linjer på etageplanerne.

Udfærdiget som bilag til anmeldelse om ejendommens opdeling i ejerlejligheder.

Dato: 01-02-2013

Landinspektør

4. For rum med skrævvægge er arealet beregnet i et plan 1,50 over gulv

2. Halv vegtykkelse mod anden ejerlejlighed
3. Hele vegtykkelsen mod fællesrum

I ejerlejlighedens areal er medregnet (jfr. boligministeriets cirkulære af 25/8 1977) i hele ydermuren

Landinspektørens navn, adresse og j.nr.: 6537 ab/hl

landinspektørfirmaet bøgh & krabbe aps

rosensgade 36 • 8000 århus C • tlf. 86126388

e-mail: bk@bk-land.dk • fax. 86125070

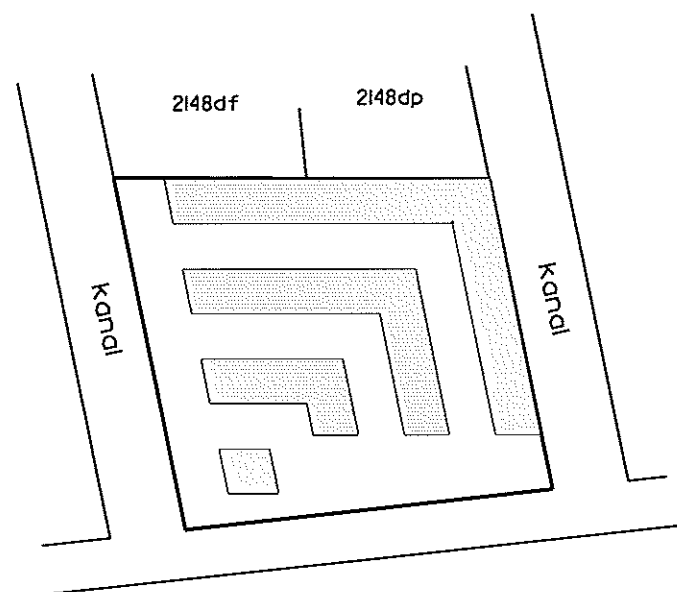

Århus Bugt

Overigtskort 1:2000

Ejerlejlighed nr. 520 af matr. nr. 2148ds

Ejerlav: Århus Bygrunde

Kommune: Aarhus

Adresse: Mariane Thomsens Gade 50, 5. sal, lejlighed I

Ejerlejlighedens areal: 81 m²

Grænserne for ejerlejligheden er fremhævet med kraftige linier på etageplanerne.

Udfærdiget som bilag til anmeldelse om ejendommens opdeling i ejerlejligheder.

Dato: 01-02-2013

Landinspektør

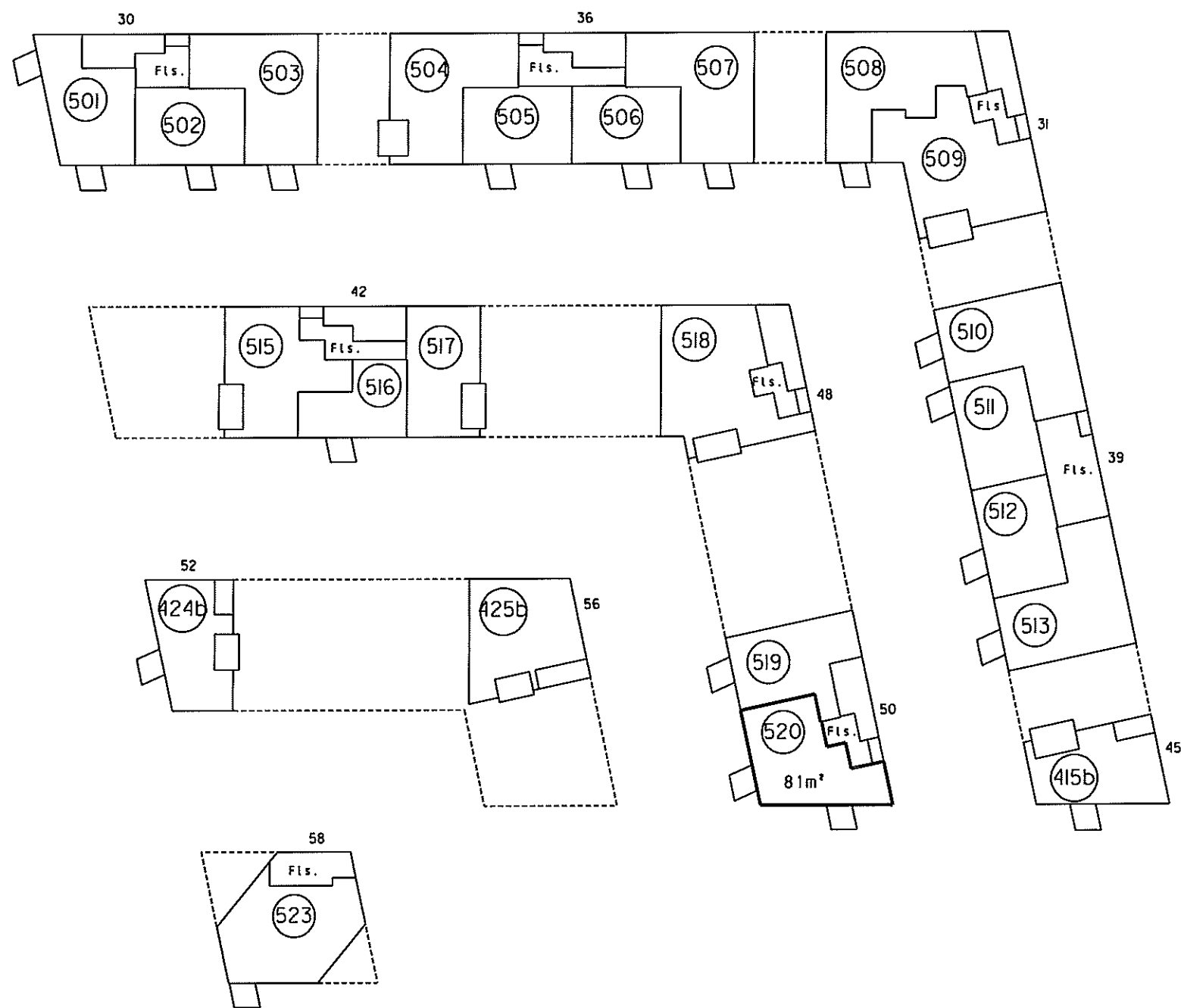

5. sal 1:500

landinspektørfirmaet bøgh & krabbe aps

rosensgade 36 • 8000 århus C • tlf. 86126388

e-mail: bk@bk-land.dk • fax. 86125070

4. For rum med skråvægge er arealet beregnet i et plan 1,50 over gulv.

2. Halv vægtykkelse mod anden ejerlejlighed
3. Hele vægtykkelsen mod fællesrum

i ejerlejlighedens areal er medregnet (jfr. boligministeriets cirkulære af 25/8 1977) i. Hele ydermuren

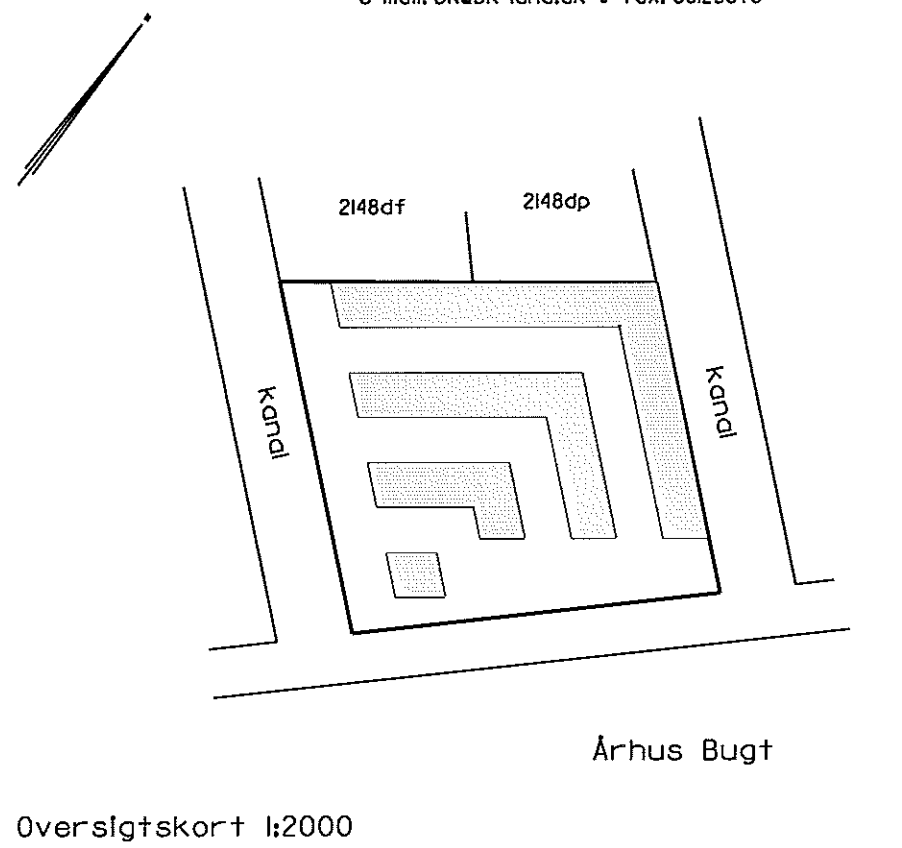

Ejerlejligheden består af:

a) beboelse	94 m ²
b) beboelse	75 m ²
	<hr/>
	169 m ²

Ejerlejlighed nr. 523 af matr. nr. 2148ds

Ejerlav: Århus Bygrunde

Kommune: Aarhus

Adresse: Mariane Thomsens Gade 58, 5. sal

Ejerlejlighedens areal: 169 m²

Grænserne for ejerlejligheden er fremhævet med kraftige linier på etageplanerne.

Udfærdiget som bilag til anmeldelse om ejendommens opdeling i ejerlejligheder.

Dato: 01-02-2013

Landinspektør

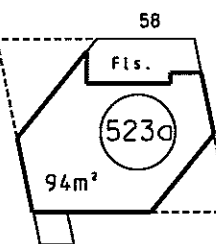
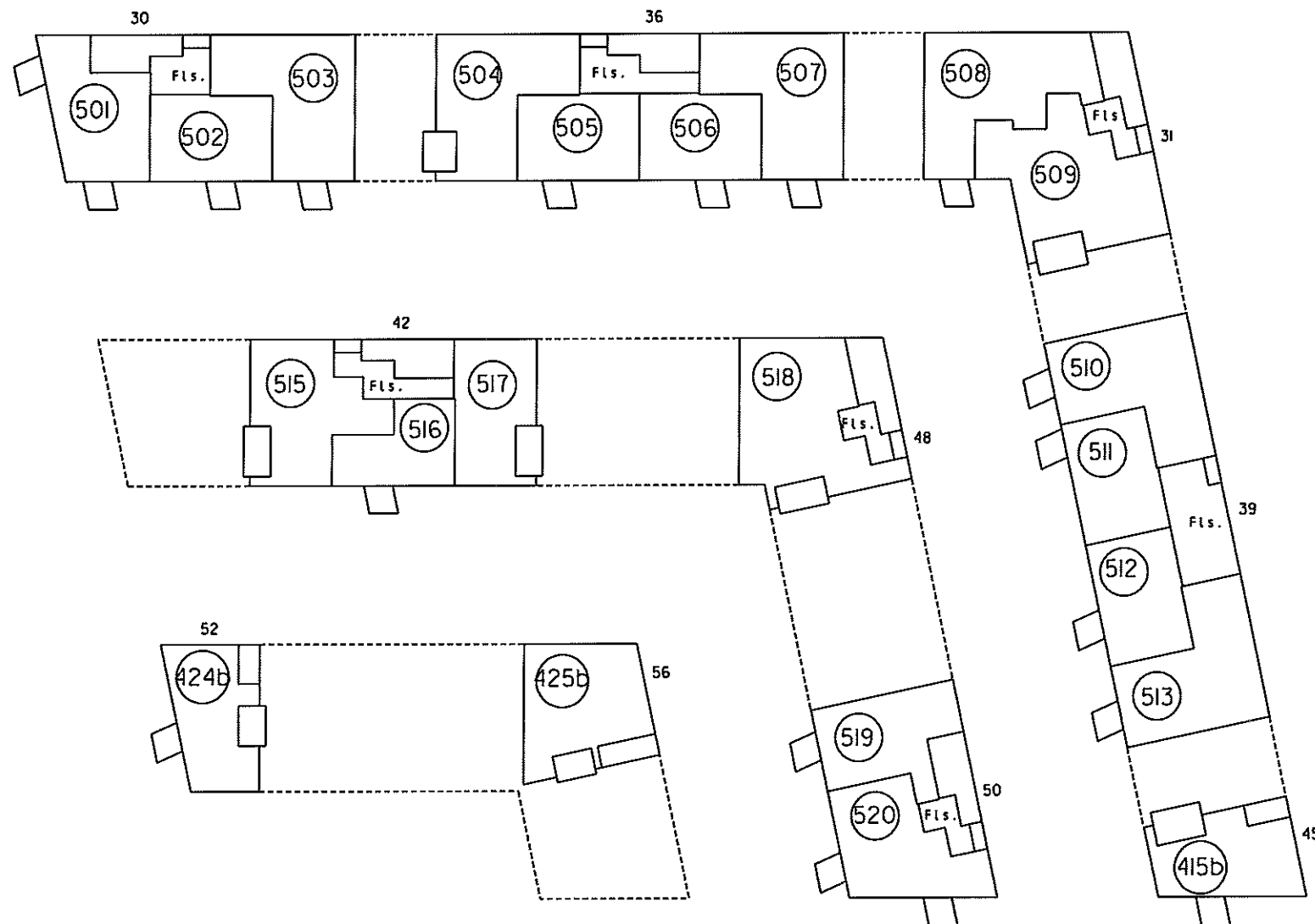

5. sal 1:500

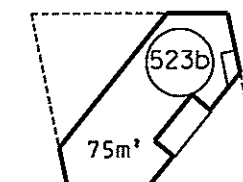

6. sal 1:500

4. For rum med skræbvege er arealet beregnet i et plan 1,50 over gulv.

2. Halv vægtykkelse mod anden ejerlejlighed
3. Hele vægtykkelsen mod fællesrum

Ejerlejlighedens areal er medregnet (jfr. boligministeriets cirkulære af 25/8 1977) i hele ydermuren

Landinspektørens navn, adresse og j.nr.: 6537 ab/hl

landinspektørfirmaet bøgh & krabbe aps

rosensgade 36 • 8000 århus C • tlf. 86126388

e-mail: bkøbk-land.dk • fax. 86125070

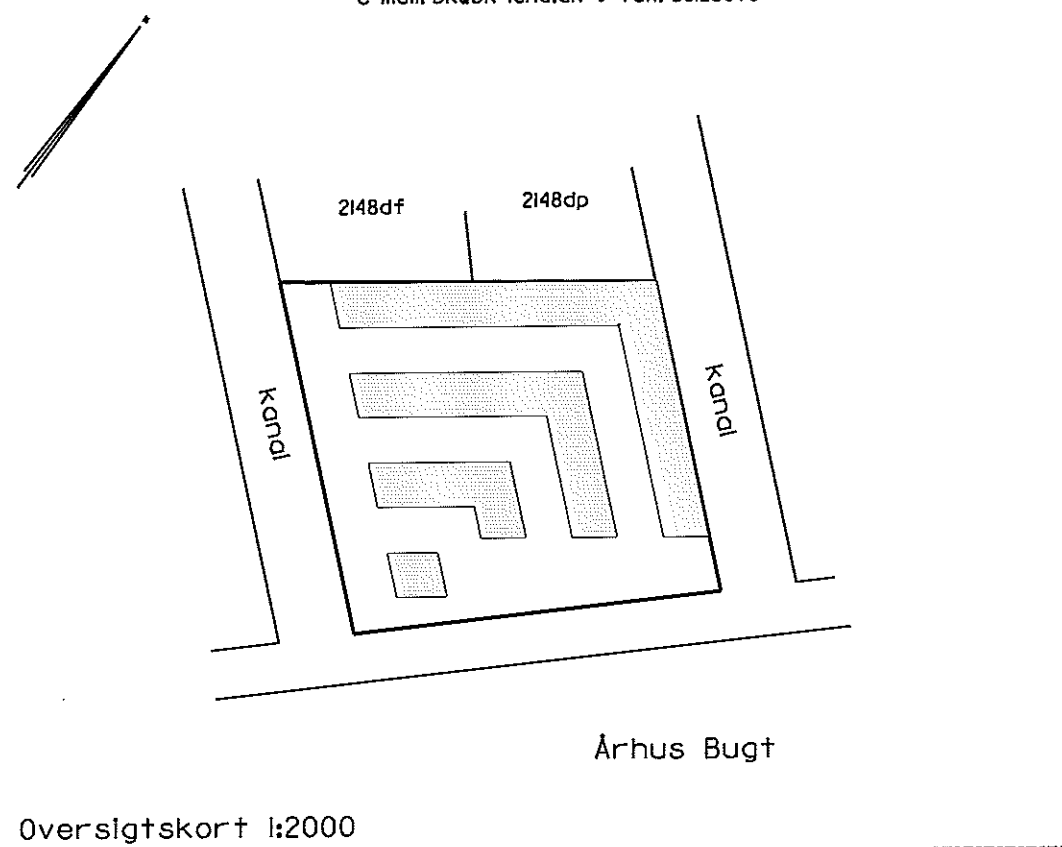

Ejerlejlighed nr. 601 af matr. nr. 2148ds

Ejerlav: Århus Bygrunde

Kommune: Aarhus

Adresse: Mariane Thomsens Gade 30, 6. sal, lejlighed 3

Ejerlejlighedens areal: 75 m²

Grænserne for ejerlejligheden er fremhævet med kraftige linjer på etageplanerne.

Udfærdiget som bilag til anmeldelse om ejendommens opdeling i ejerlejligheder.

Dato: 01-02-2013

Landinspektør

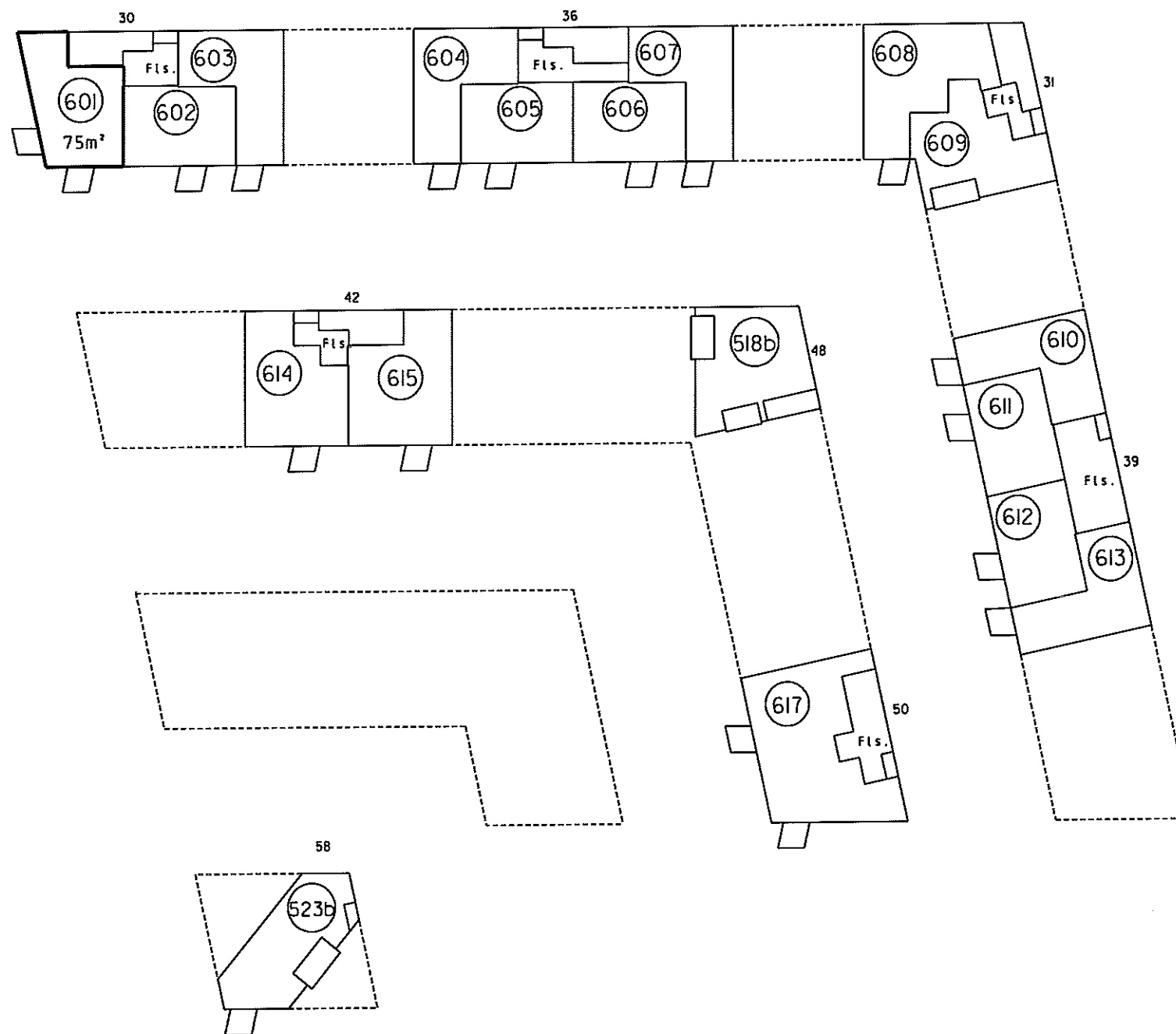

P. Bøgh

4. For rum med skråvægge er arealet beregnet i et plan 1:50 over gulv.

2. Halv vægtykkelse mod anden ejerlejlighed
3. Hele vægtykkelsen mod fællesrum

I ejerlejlighedens areal er medregnet (jfr. boligministeriets cirkulære af 25/8 1977):
1. Hele ydermuren

Landinspektørens navn, adresse og j.nr.: 6537 ab/hl

landinspektørfirmaet bøgh & krabbe aps

rosensgade 36 • 8000 århus C • tlf. 86126388
e-mail: bk@bk-land.dk • fax. 86125070

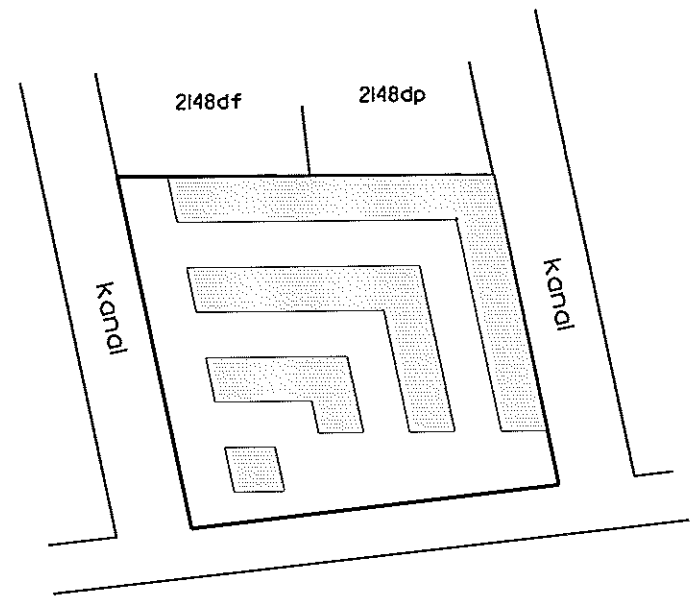

Århus Bugt

Oversigtskort 1:2000

Ejerlejlighed nr. 602 af matr. nr. 2148ds

Ejerlav: Århus Bygrunde

Kommune: Aarhus

Adresse: Mariane Thomsens Gade 30, 6. sal, lejlighed 2

Ejerlejlighedens areal: 65 m²

Grænserne for ejerlejligheden er fremhævet med kraftige linier på etageplanerne.

Udfærdiget som bilag til anmeldelse om ejendommens opdeling i ejerlejligheder.

Dato: 01-02-2013

Landinspektør

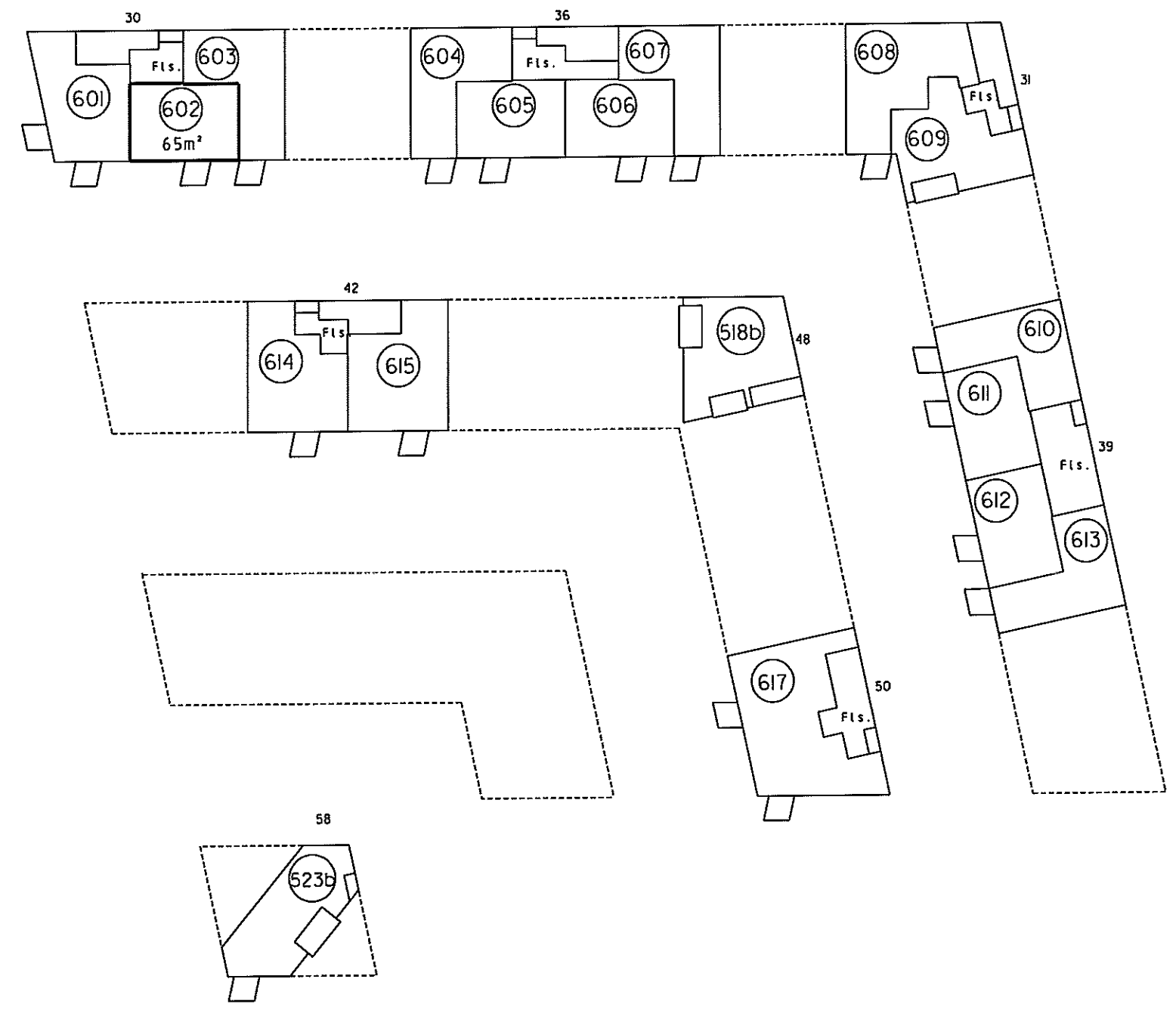

6. sal 1:500

4. For rum med skråvægge er arealet beregnet i et plan 1,50 over gulv.

2. Hvis vægtykkelse mod anden ejerlejlighed
3. Hele vægtykkelsen mod fællesrum

I ejerlejlighedens areal er medregnet
i) fr. boligministeriets cirkulære af 25/8 1977
L. Hele ydermuren

Landinspektørens navn, adresse og j. nr.: 6537 ab/hl

landinspektørfirmaet bøgh & krabbe aps

rosensgade 36 • 8000 århus C • tlf. 86126388
e-mail: bkøbk-land.dk • fax. 86125070

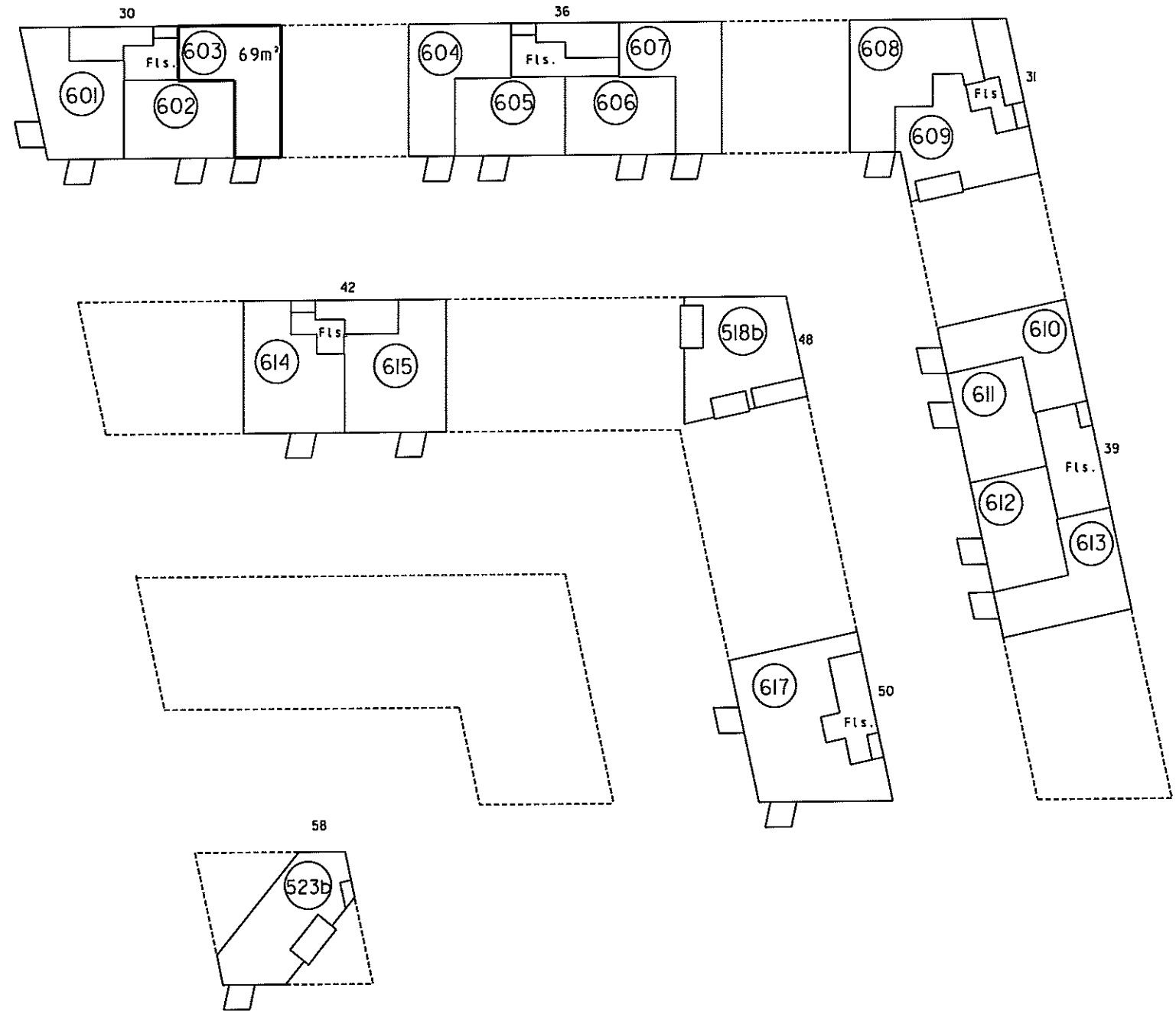
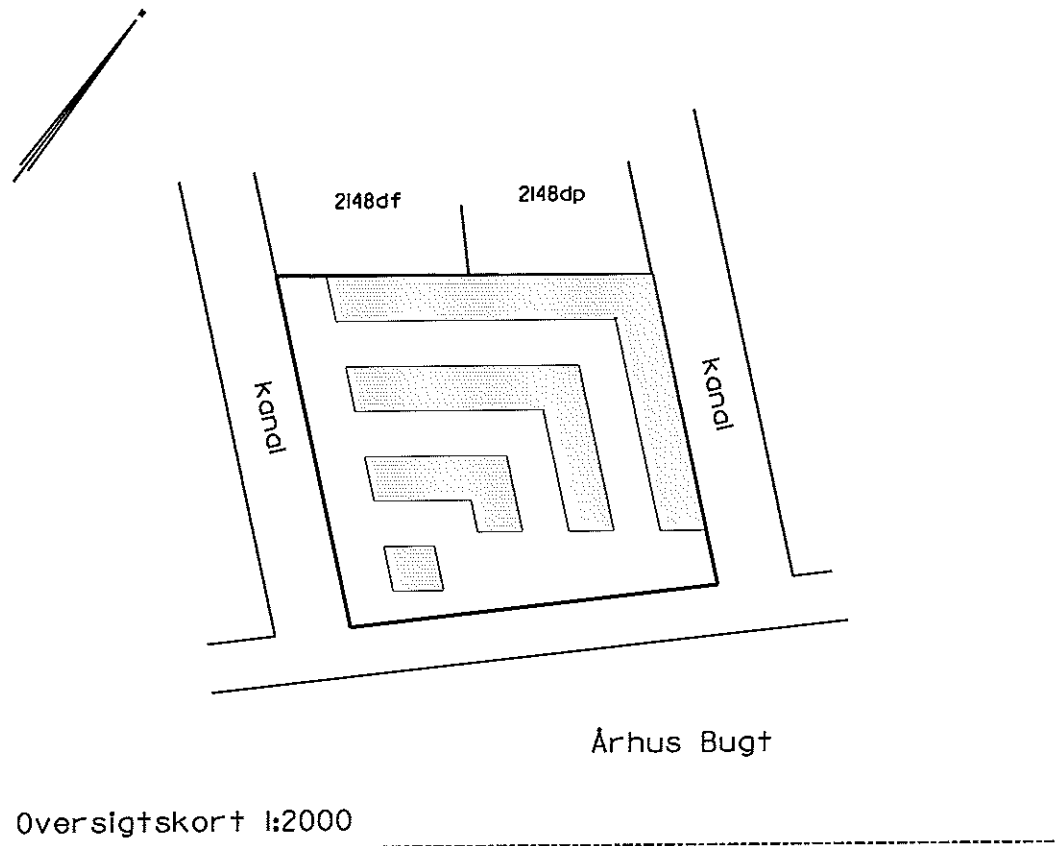

Ejerlejlighed nr. 603 af matr. nr. 2148ds

Ejerlav: Århus Bygrunde

Kommune: Aarhus

Adresse: Mariane Thomsens Gade 30, 6. sal, lejlighed I

Ejerlejlighedens areal: 69 m²

Grænserne for ejerlejligheden er fremhævet med kraftige linier på etageplanerne.

Udfærdiget som bilag til anmeldelse om ejendommens opdeling i ejerlejligheder.

Dato: 01-02-2013

Landinspektør

4. For rum med skråvægge er arealet beregnet 1 et plan 1,50 over gulv.

2. Hav vægtykkelse mod
anden ejerlejlighed
3. Hele vægtykkelsen mod
fællesrum

1. Ejerlejlighedens areal er medregnet
(jfr. boligministeriets cirkulære af 25/8 1977)
i hele ydermuren

Landinspektørens navn, adresse og j. nr.: 6537 ab/hl

landinspektørfirmaet bøgh & krabbe aps
rosensgade 36 • 8000 århus C • tlf. 86126388
e-mail: bk@bk-land.dk • fax. 86125070

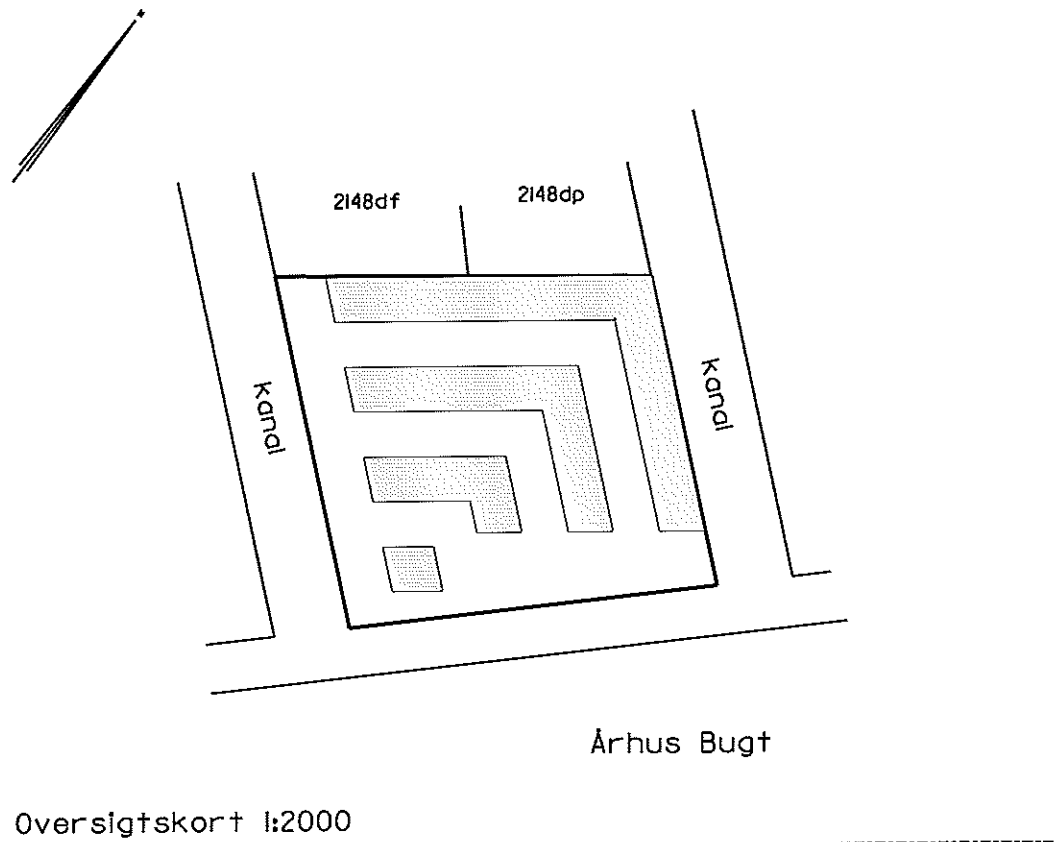

Ejerlejlighed nr. 604 af matr. nr. 2148ds

Ejerlav: Århus Bygrunde

Kommune: Aarhus

Adresse: Mariane Thomsens Gade 36, 6. sal, lejlighed 4

Ejerlejlighedens areal: 69 m²

Grænserne for ejerlejligheden er fremhævet med kraftige linier på etageplanerne.

Udfærdiget som bilag til anmeldelse om ejendommens opdeling i ejerlejligheder.

Dato: 01-02-2013

Landinspektør

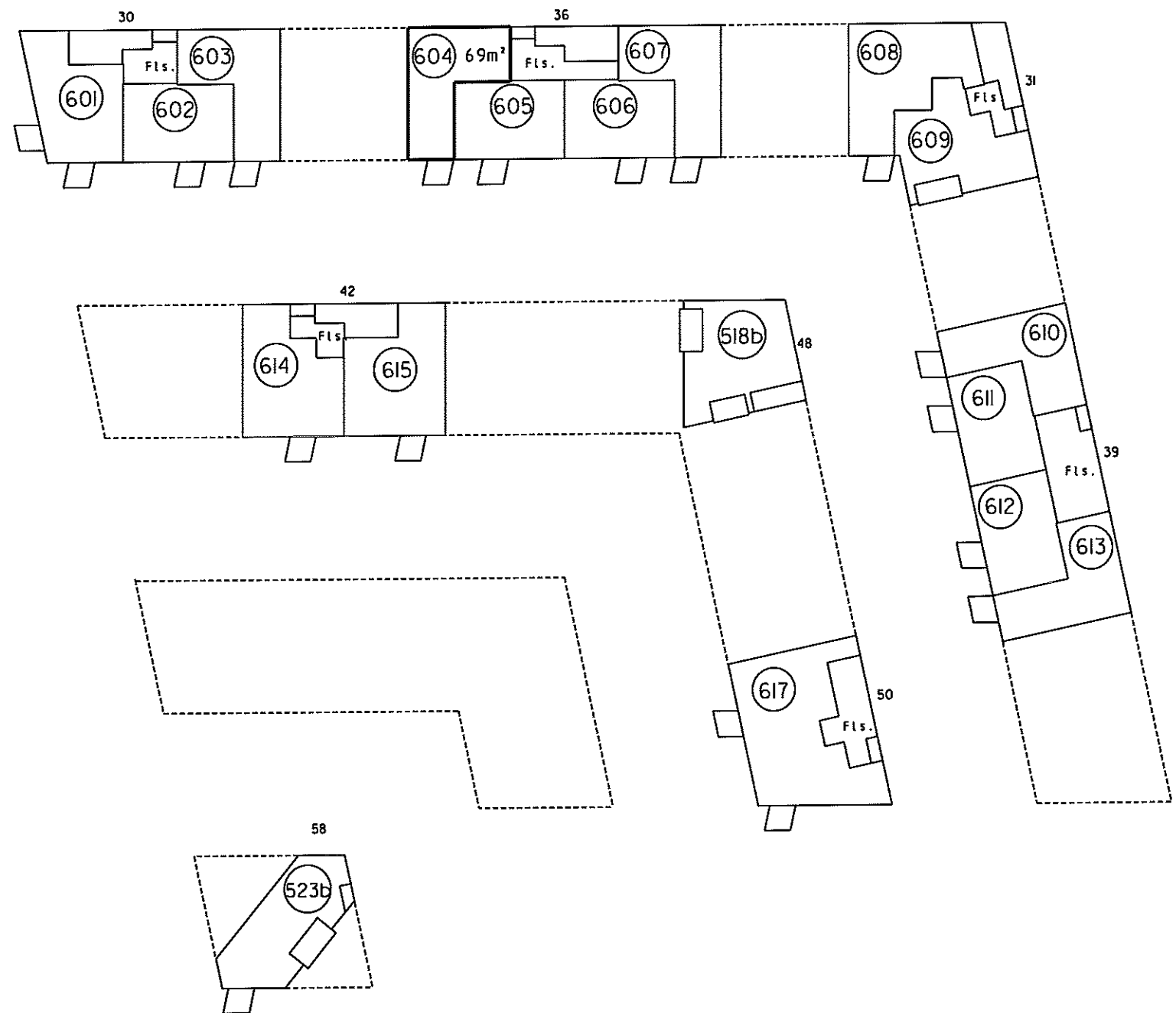

4. For rum med skrøvelge er arealet beregnet i et plan 1:50 over gulv.

2. Hav vægtykkelse mod anden ejerlejlighed
3. Hele vægtykkelsen mod fællesrum

I ejerlejlighedens areal er medregnet (jfr. boligministeriets cirkulære af 25/8 1977)
1. Hele ydermuren

Landinspektørens navn, adresse og J. nr.: 6537 ab/hl

landinspektørfirmaet bøgh & krabbe aps

rosensgade 36 • 8000 århus C • tlf. 86126388

e-mail: bk@bk-land.dk • fax. 86125070

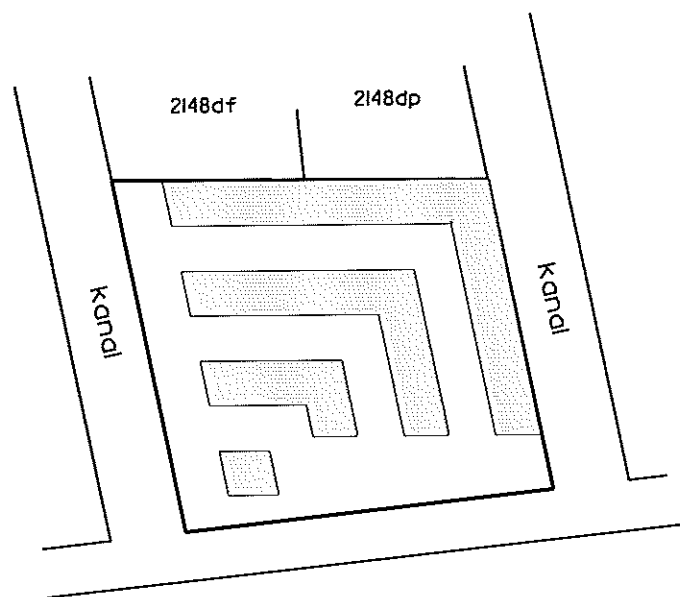

Århus Bugt

Oversigtskort 1:2000

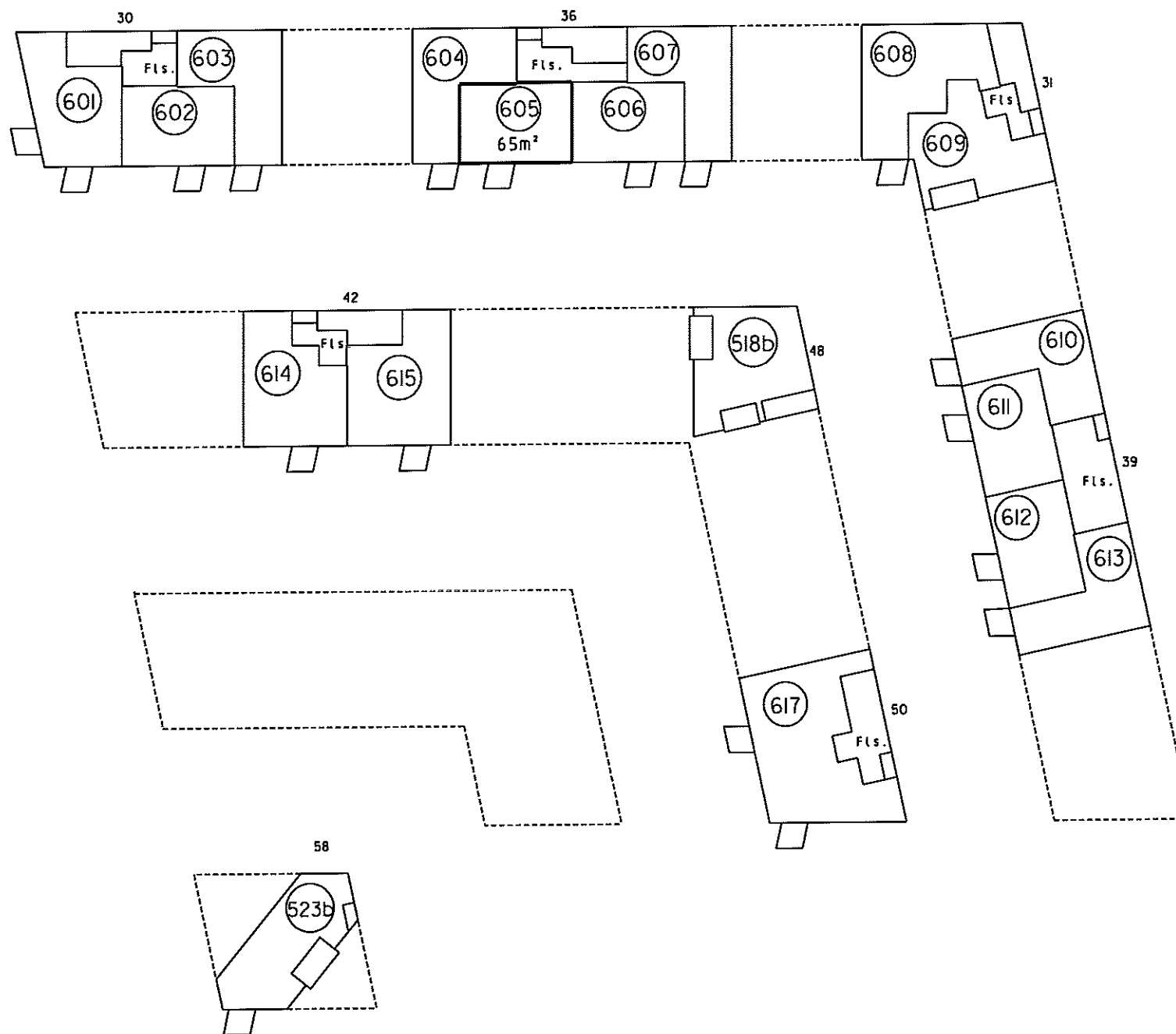

6. sal 1:500

Ejerlejlighed nr. 605 af matr. nr. 2148ds

Ejerlav: Århus Bygrunde

Kommune: Aarhus

Adresse: Mariane Thomsens Gade 36, 6. sal, lejlighed 3

Ejerlejlighedens areal: 65 m²

Grænserne for ejerlejligheden er fremhævet med kraftige linier på etageplanerne.

Udfærdiget som bilag til anmeldelse om ejendommens opdeling i ejerlejligheder.

Dato: 01-02-2013

Landinspektør

4. For rum med skråvægge er arealet beregnet i et plan 1,50 over gulv.

2. Halv vægtykkelse mod anden ejerlejlighed
3. Hele vægtykkelsen mod fællesrum

I ejerlejlighedens areal er medregnet (jfr. boligministeriets cirkulære af 25/8 1977) i. Hele ydermuren

Landinspektørens navn, adresse og j. nr.: 6537 ab/hl

landinspektørfirmaet bøgh & krabbe ops

rosensgade 36 • 8000 århus C • tlf. 86126388

e-mail: bk@bk-land.dk • fax. 86125070

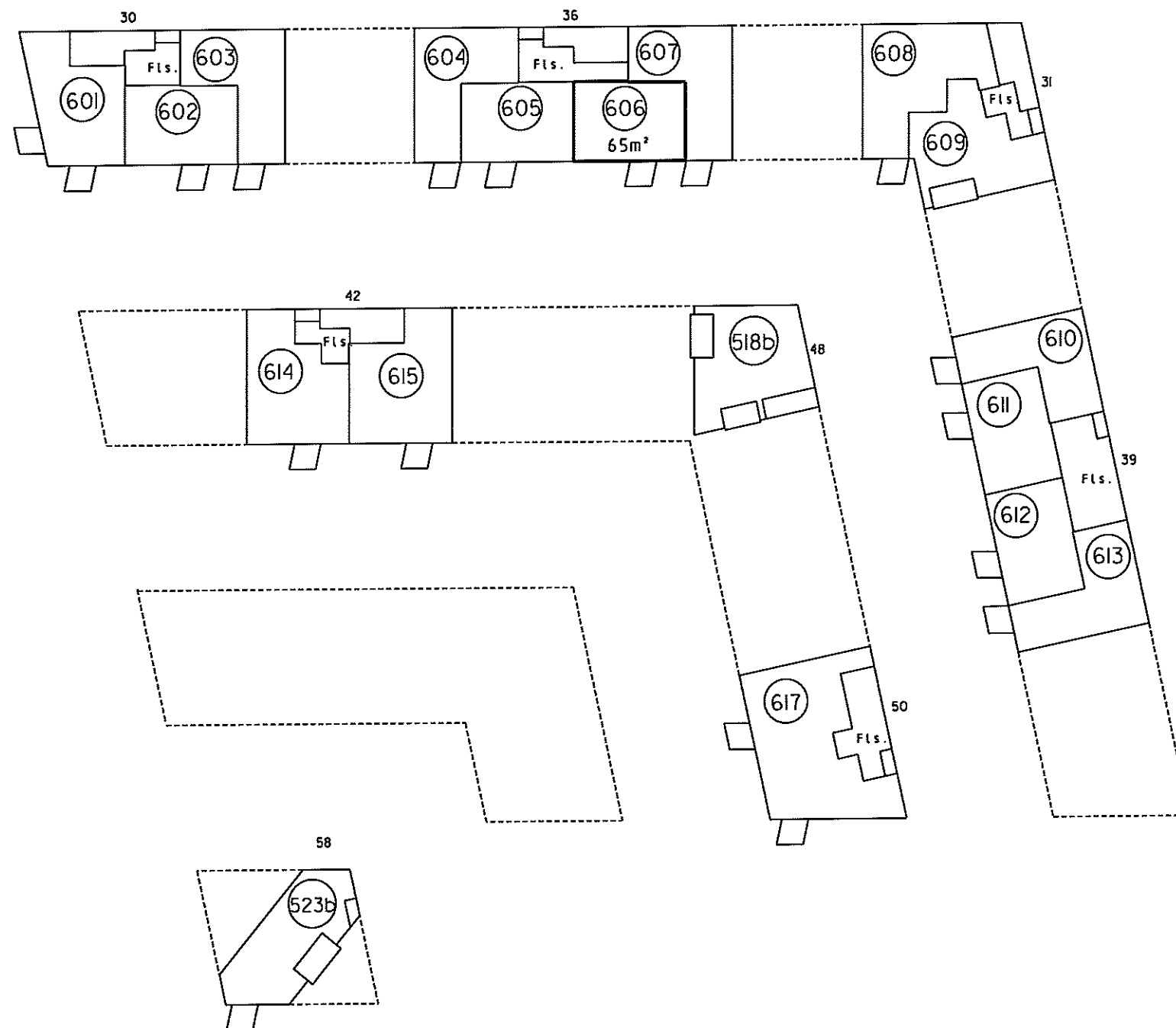
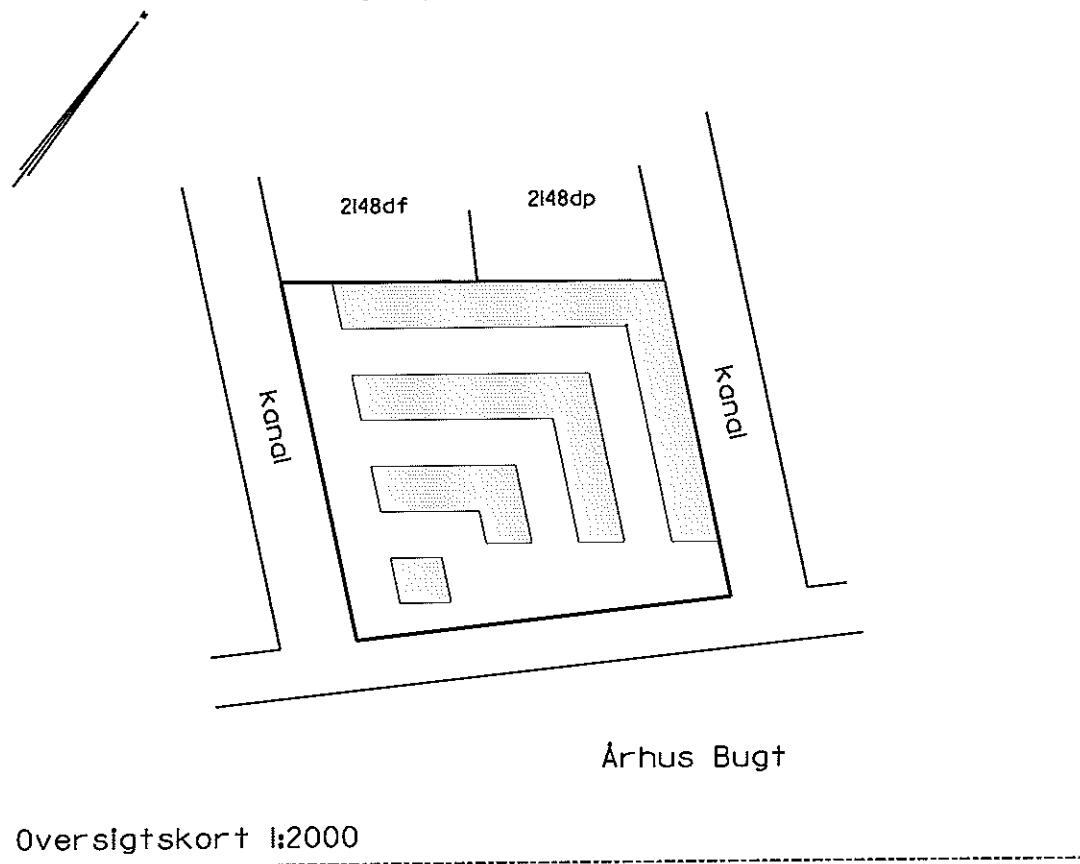

Ejerlejlighed nr. 606 af matr. nr. 2148ds

Ejerlav: Århus Bygrunde

Kommune: Aarhus

Adresse: Mariane Thomsens Gade 36, 6. sal, lejlighed 2

Ejerlejlighedens areal: 65 m²

Grænserne for ejerlejligheden er fremhævet med kraftige linier på etageplanerne.

Udfærdiget som bilag til anmeldelse om ejendommens opdeling i ejerlejligheder.

Dato: 01-02-2013

Landinspektør

4. For rum med skræbvegge er arealet beregnet i et plan 1,50 over gulv.

2. Hvis vægtykkelse mod anden ejerlejlighed
3. Hvis vægtykkelsen mod fællesrum

i ejerlejlighedens areal er medregnet (jfr. boligministeriets cirkulære af 25/8 1977)
1. Høje yderværelsen

Landinspektørens navn, adresse og j.nr.: 6537 ab/hl

landinspektørfirmaet bøg & krabbe aps

rosensgade 36 • 8000 århus C • tlf. 86126388
e-mail: bk@bk-land.dk • fax. 86125070

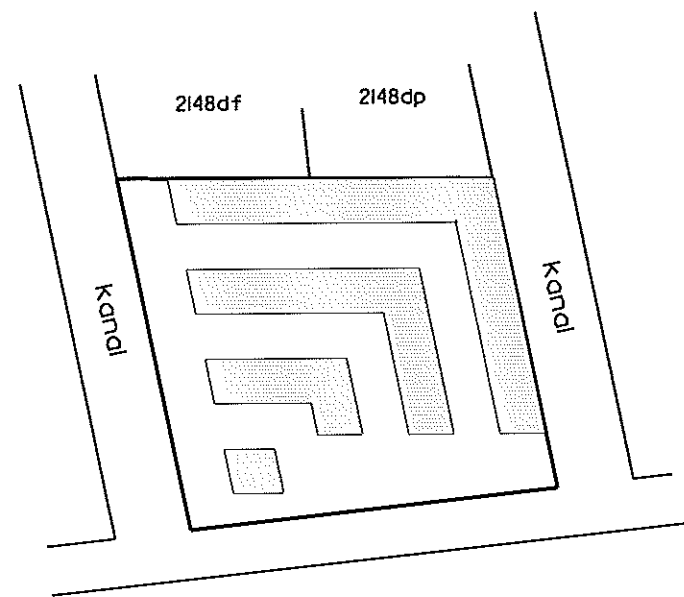

Oversigtskort 1:2000

Ejerlejlighed nr. 607 af matr. nr. 2148ds

Ejerlav: Århus Bygrunde

Kommune: Aarhus

Adresse: Mariane Thomsens Gade 36, 6. sal, lejlighed 1

Ejerlejlighedens areal: 69 m²

Grænserne for ejerlejligheden er fremhævet med kraftige linier på etageplanerne.

Udfærdiget som bilag til anmeldelse om ejendommens opdeling i ejerlejligheder.

Dato: 01-02-2013

Landinspektør

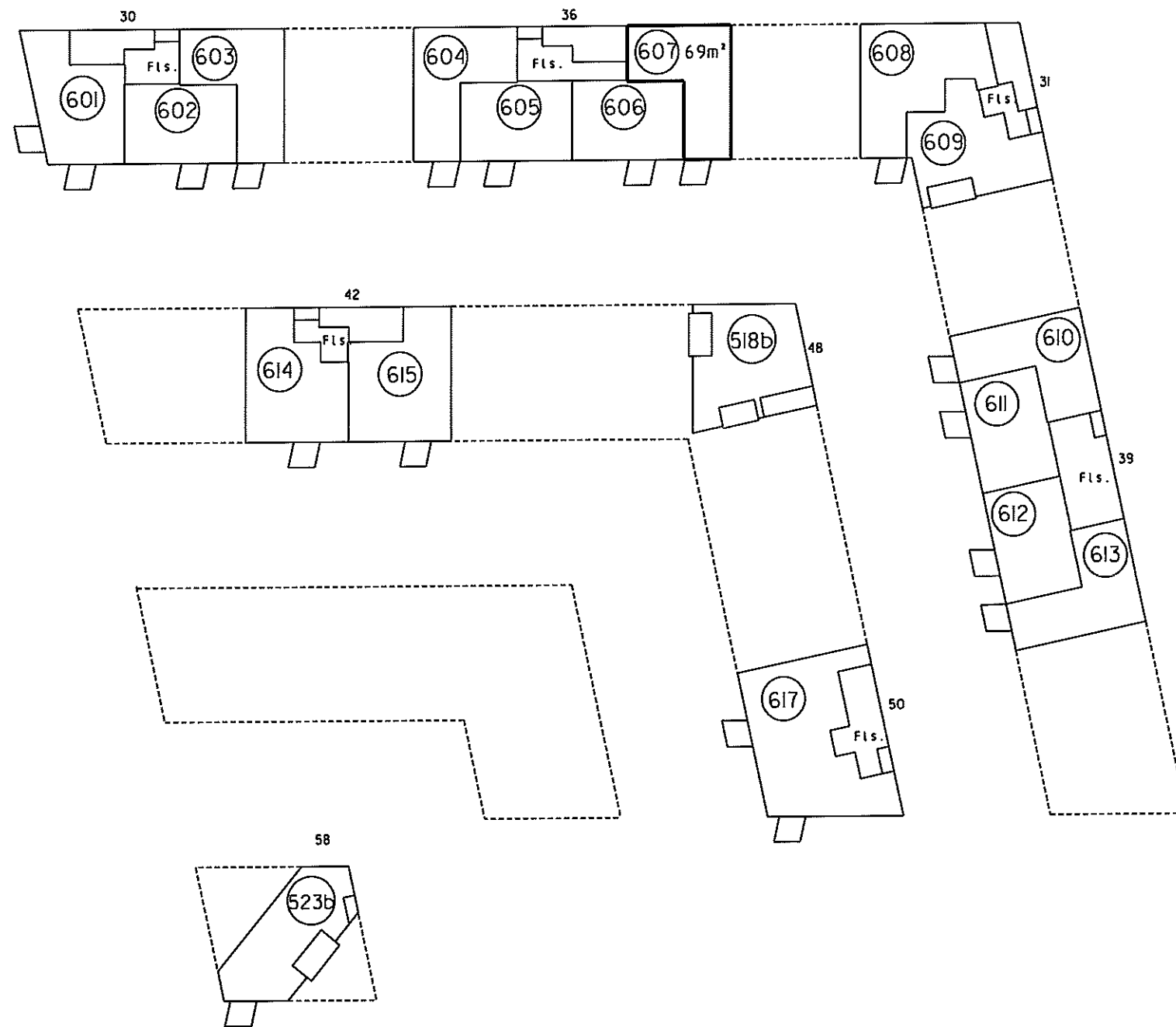

6. sal 1:500

4. For rum med skrævvægge er arealet beregnet i et plan 1:50 over gulv.

2. Halv vægtykkelse mod anden ejerlejlighed
3. Hele vægtykkelsen mod fællesrum

I ejerlejlighedens areal er medregnet (jfr. boligministeriets cirkulære af 25/8 1977)
1. Hele ydermuren

Landinspektørens navn, adresse og J.nr.: 6537 ab/hl

landinspektørfirmaet bøgh & krabbe aps

rosensgade 36 • 8000 århus C • tlf. 86126388

e-mail: bk@bk-land.dk • fax. 86125070

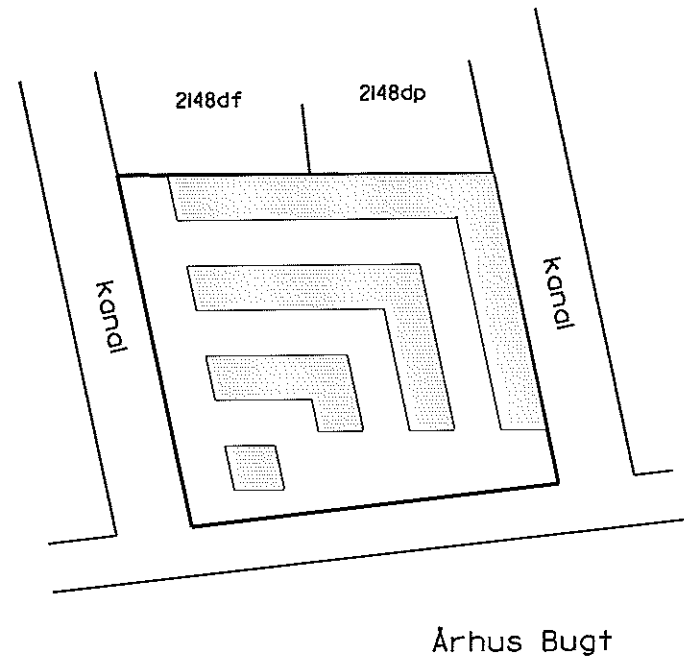

Oversigtskort 1:2000

Ejerlejlighed nr. 608 af matr. nr. 2148ds

Ejerlav: Århus Bygrunde

Kommune: Aarhus

Adresse: Mariane Thomsens Gade 31, 6. sal, lejlighed 2

Ejerlejlighedens areal: 90 m²

Grænserne for ejerlejligheden er fremhævet med kraftige linier på etageplanerne.

Udfærdiget som bilag til anmeldelse om ejendommens opdeling i ejerlejligheder.

Dato: 01-02-2013

Landinspektør

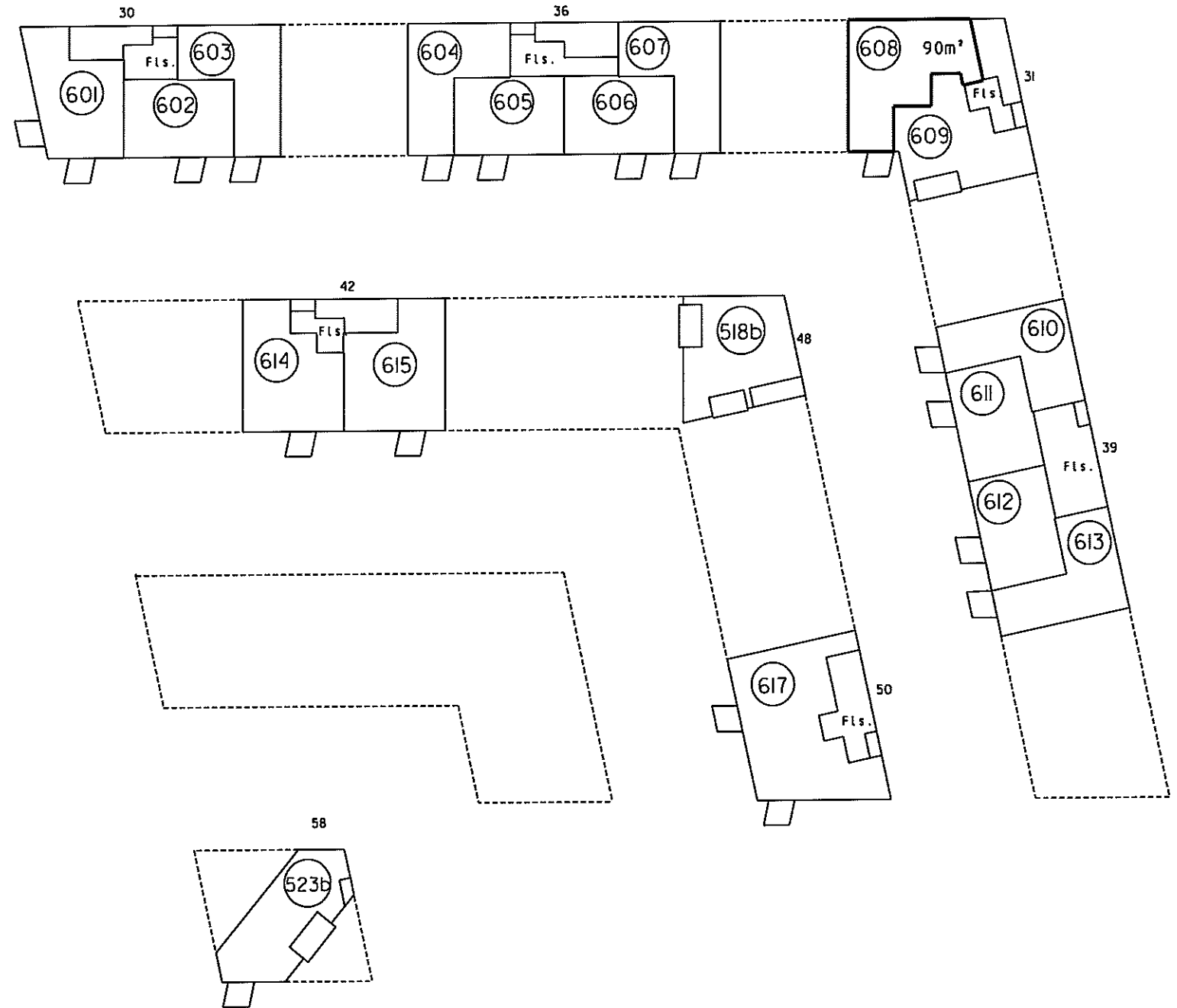

6. sal 1:500

4. For rum med skrøvedge er arealet beregnet i et plan 1:50 over gulv.

2. Hav vægtykkelse mod anden ejerlejlighed
3. Hele vægtykkelsen mod fællesrum

1. Ejerlejlighedens areal er medregnet (jfr. boligministeriets cirkulære af 25/8 1977) i hele ydermuren

Landinspektørens navn, adresse og J.nr.: 6537 ab/hl

landinspektørfirmaet bøgh & krabbe a/s

rosensgade 36 • 8000 århus C • tlf. 86126388
e-mail: bk@bk-land.dk • fax. 86125070

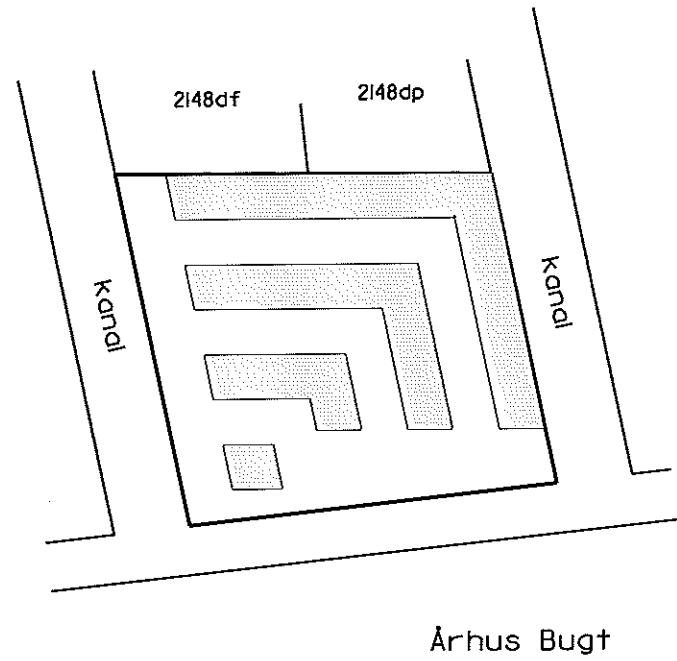

Overigtskort 1:2000

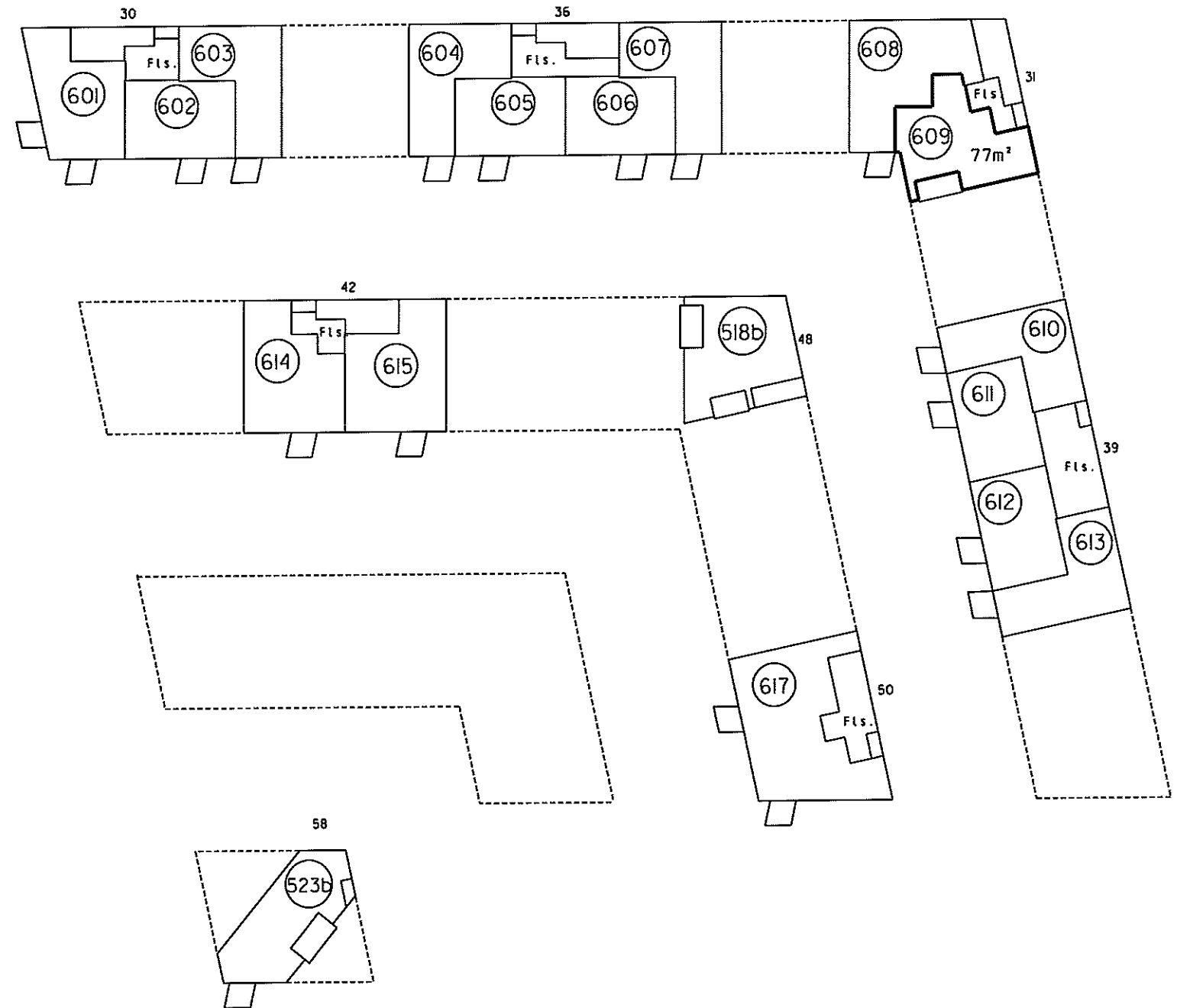

6. sal 1:500

Ejerlejlighed nr. 609 af matr. nr. 2148ds

Ejerlav: Århus Bygrunde

Kommune: Aarhus

Adresse: Mariane Thomsens Gade 31, 6. sal, lejlighed 1

Ejerlejlighedens areal: 77 m²

Grænserne for ejerlejligheden er fremhævet med kraftige linier på etageplanerne.

Udfærdiget som bilag til anmeldelse om ejendommens opdeling i ejerlejligheder.

Dato: 01-02-2013

Landinspektør

4. For rum med skråvægge er arealet beregnet 1 et plan 1,50 over gulv.

2. Halv vægtykkelse mod anden ejerlejlighed
3. Hele vægtykkelsen mod fællesrum

Ejerlejlighedens areal er medregnet (jfr. boligministeriets cirkulære af 25/8 1977)
I. Hele ydermuren

Landinspektørens navn, adresse og J. nr.: 6537 ab/hi

landinspektørfirmaet bøgh & krabbe ops
rosensgade 36 • 8000 århus C • tlf. 86126388
e-mail: bk@bk-land.dk • fax. 86125070

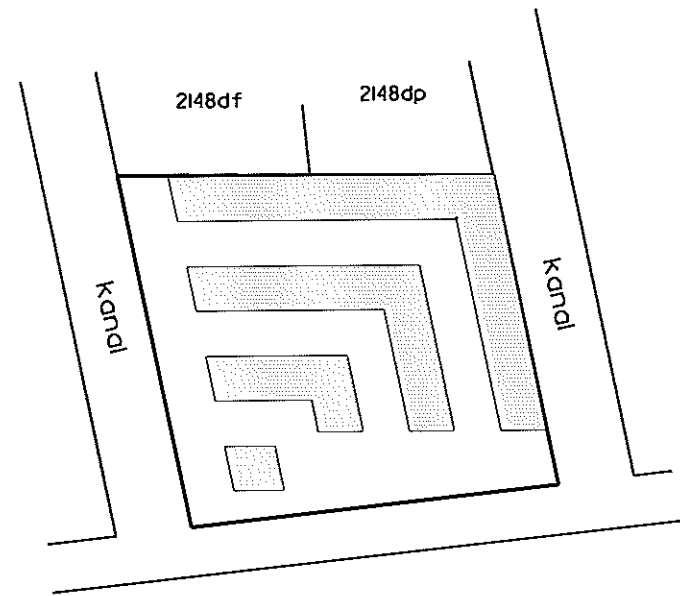

Overigtskort 1:2000

Ejerlejlighed nr. 610 af matr. nr. 2148ds

Ejerlav: Århus Bygrunde

Kommune: Aarhus

Adresse: Mariane Thomsens Gade 39, 6. sal, lejlighed 4

Ejerlejlighedens areal: 69 m²

Grænserne for ejerlejligheden er fremhævet med kraftige linier på etageplanerne.

Udfærdiget som bilag til anmeldelse om ejendommens opdeling i ejerlejligheder.

Dato: 01-02-2013

Landinspektør

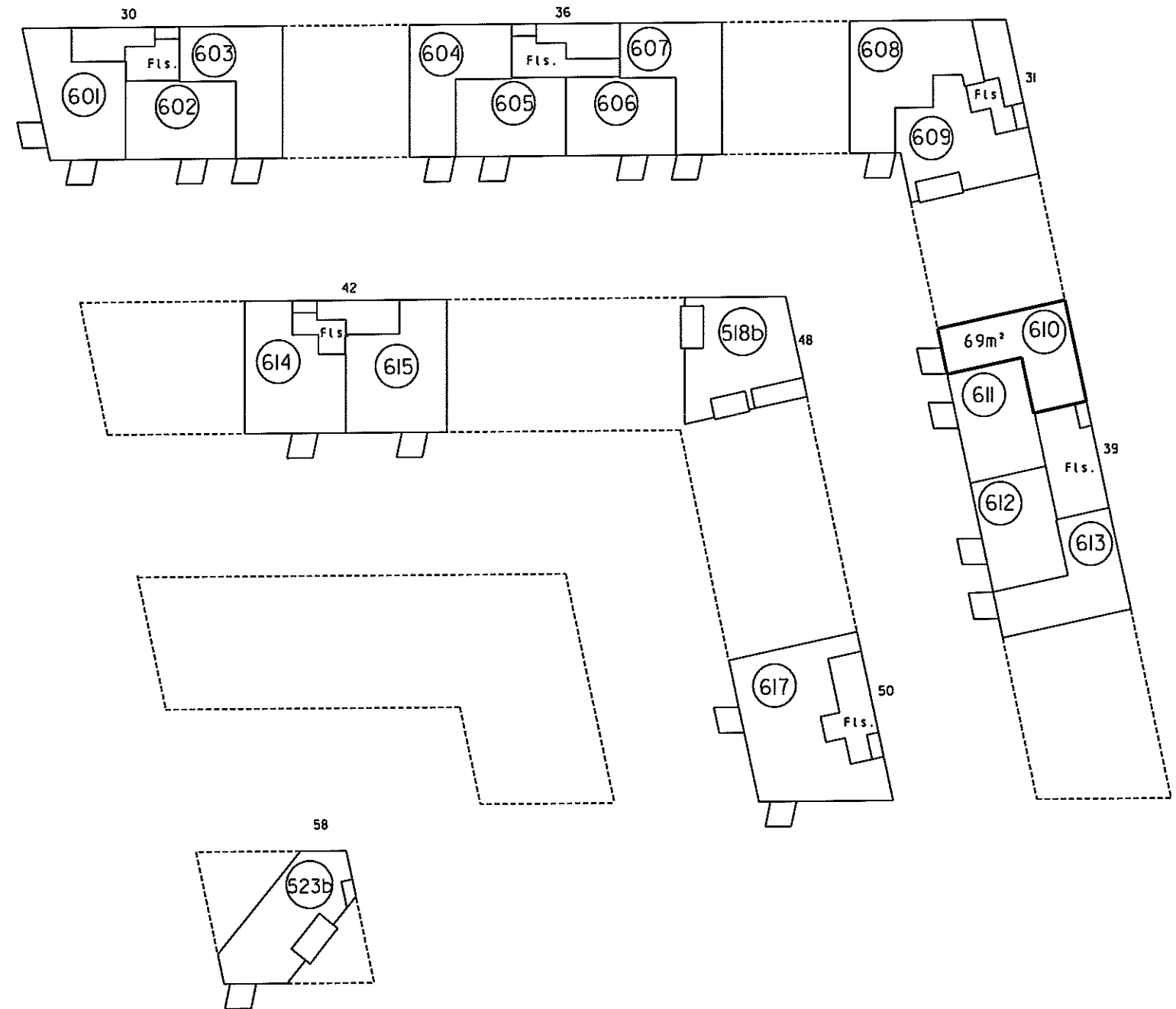

6. sal 1:500

4. For rum med skræbvege er aredet beregnet i et plan 1,50 over gulv

2. Halv vægtykkelse mod anden ejerlejlighed
3. Hele vægtykkelsen mod fællesrum

I ejerlejlighedens areal er medregnet (jfr. boligministeriets cirkulære af 25/8 1977) i hele ydermuren

Landinspektørens navn, adresse og J.nr.: 6537 ab/hl

landinspektørfirmaet bøgh & krabbe ops

rosensgade 36 • 8000 århus C • tlf. 86126388
e-mail: bk@bk-land.dk • fax. 86125070

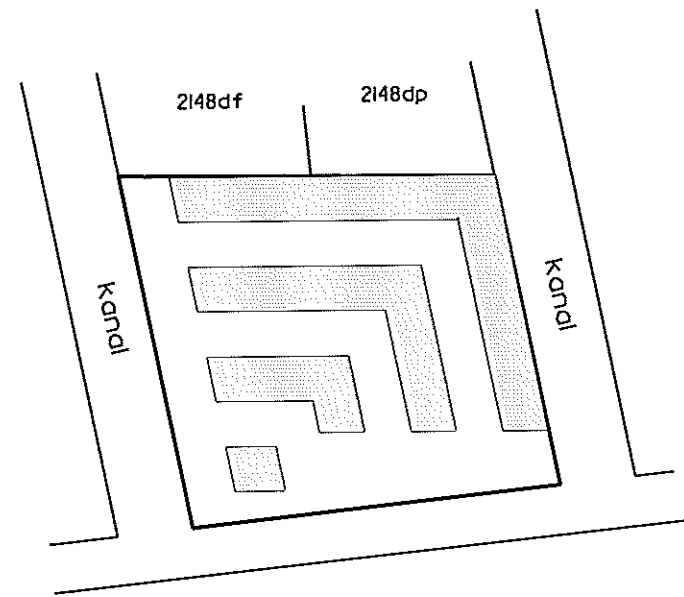

Århus Bugt

Oversigtskort 1:2000

Ejerlejlighed nr. 611 af matr. nr. 2148ds

Ejerlav: Århus Bygrunde

Kommune: Aarhus

Adresse: Mariane Thomsens Gade 39, 6. sal, lejlighed 3

Ejerlejlighedens areal: 65 m²

Grænserne for ejerlejligheden er fremhævet med kraftige linjer på etageplanerne.

Udfærdiget som bilag til anmeldelse om ejendommens opdeling i ejerlejligheder.

Dato: 01-02-2013

Landinspektør

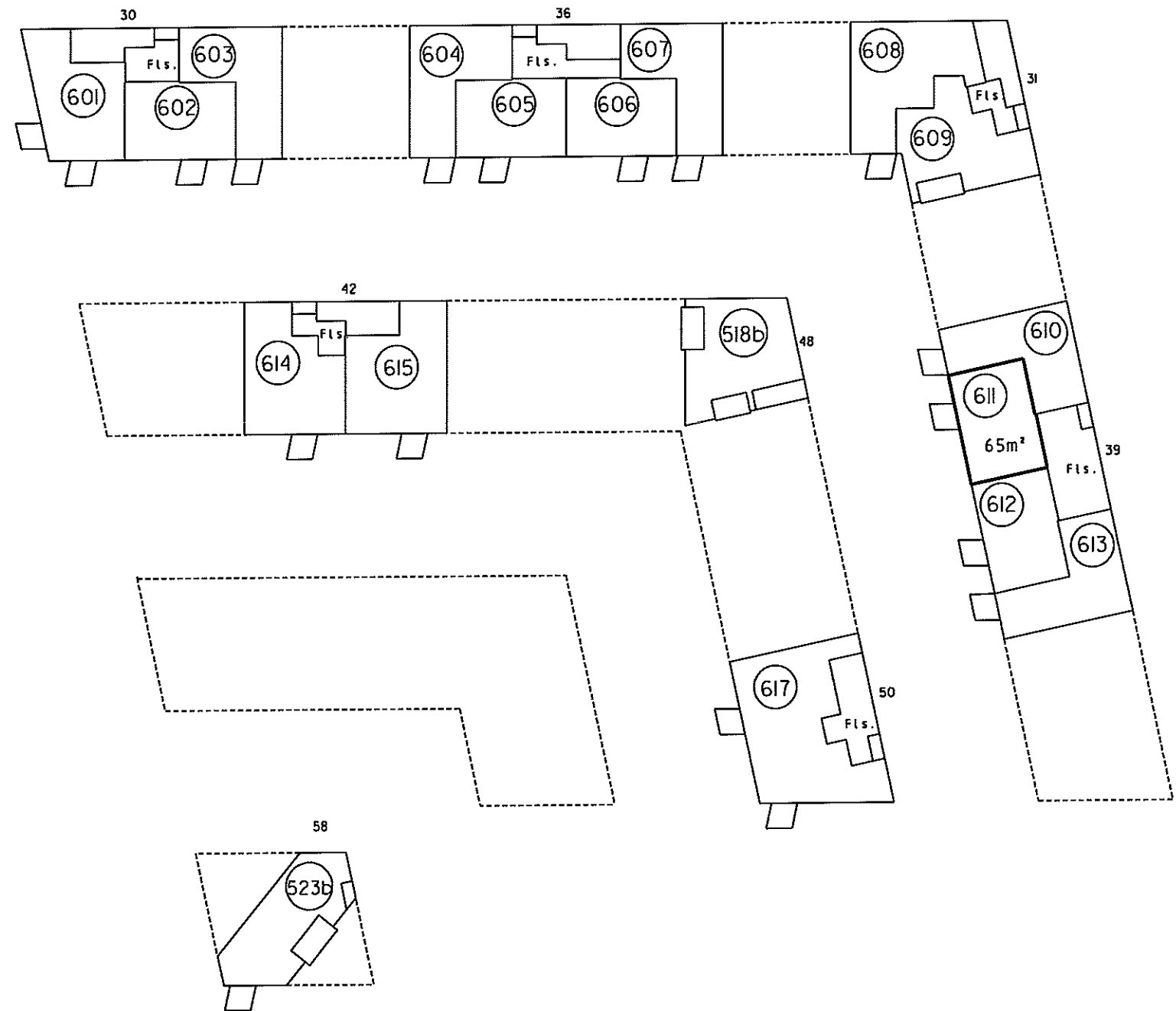

6. sal 1:500

4. For rum med skrævvægge er arealet beregnet i et plan 150 over gulv.

2. Halv vægtykkelse mod anden ejerlejlighed
3. Hele vægtykkelsen mod fællesrum

Ejerlejlighedens areal er medregnet (jfr. boligministeriets cirkulære af 25/8 1977)
I. Hele ydermuren

Landinspektørens navn, adresse og j.nr.: 6537 ab/hl

landinspektørfirmaet bøg & krabbe ops

rosensgade 36 • 8000 århus C • tlf. 86126388

e-mail: bk@bk-land.dk • fax. 86125070

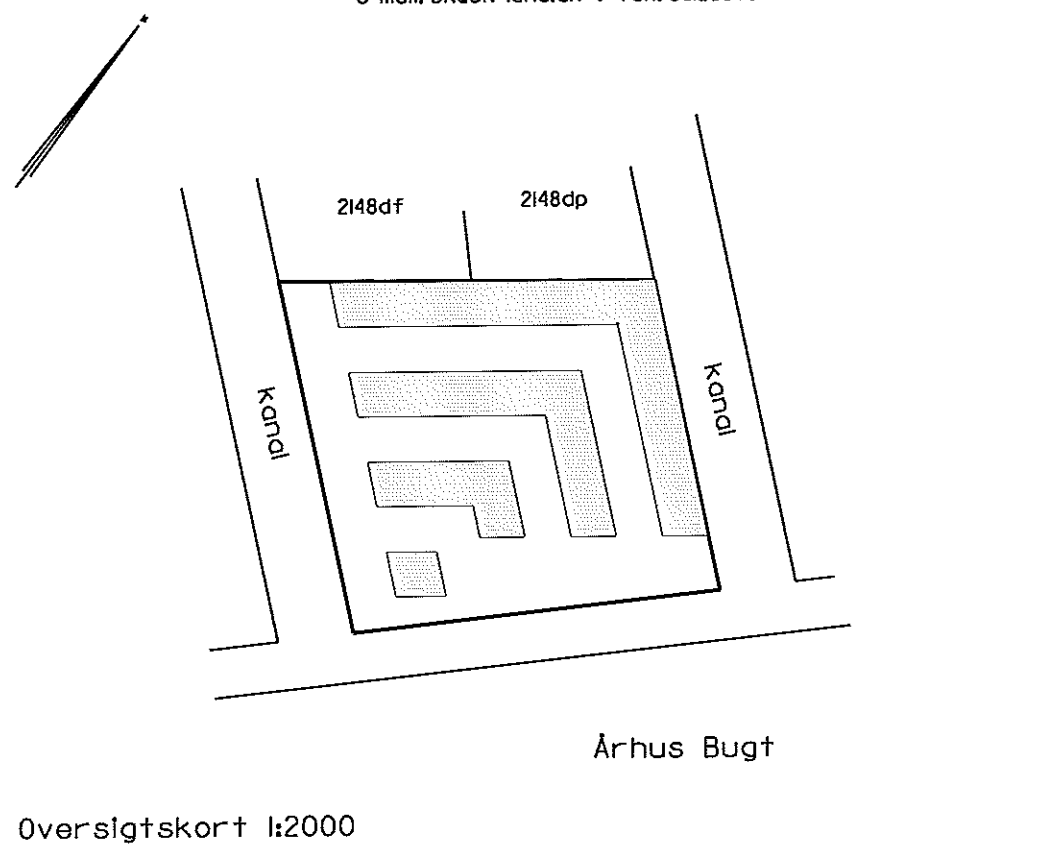

Ejerlejlighed nr. 612 af matr. nr. 2148ds

Ejerlav: Århus Bygrunde

Kommune: Aarhus

Adresse: Mariane Thomsens Gade 39, 6. sal, lejlighed 2

Ejerlejlighedens areal: 65 m²

Grænserne for ejerlejligheden er fremhævet med kraftige linjer på etageplanerne.

Udfærdiget som bilag til anmeldelse om ejendommens opdeling i ejerlejligheder.

Dato: 01-02-2013

Landinspektør

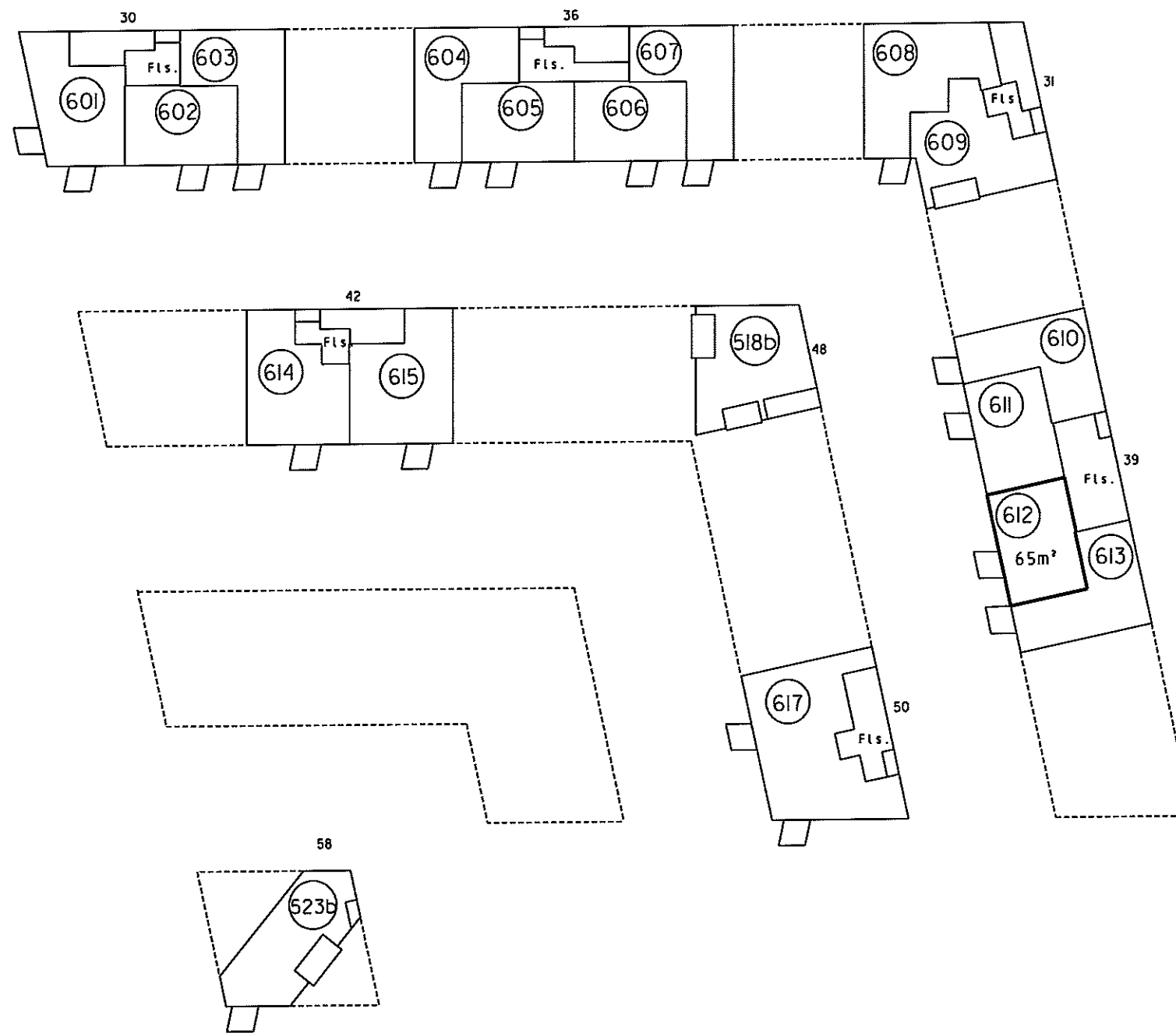

4. For rum med skråvægge er arealet beregnet 1 et plan 1,50 over gulv.

2. Halv vægtykkelse mod anden ejerlejlighed
3. Hele vægtykkelsen mod fællesrum

I ejerlejlighedens areal er medregnet
(jfr. Boligministeriets cirkulære af 25/8 1977)
1. Hele ydermuren

Landsinspektørens navn, adresse og j.nr.: 6537 ab/hl

landinspektørfirmaet bøg & krabbe ops

rosensgade 36 • 8000 århus C • tlf. 86126388

e-mail: bk@bk-land.dk • fax. 86125070

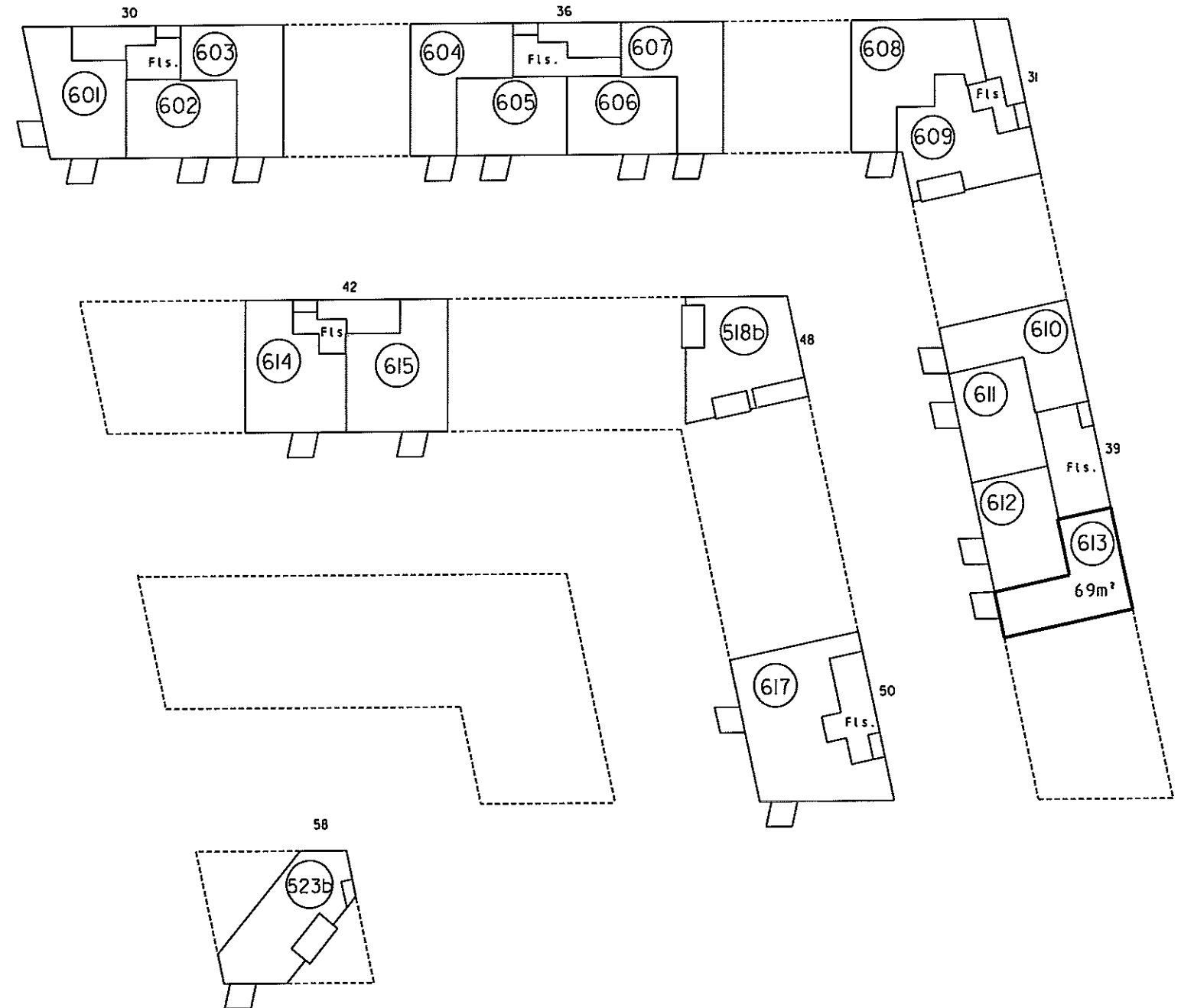
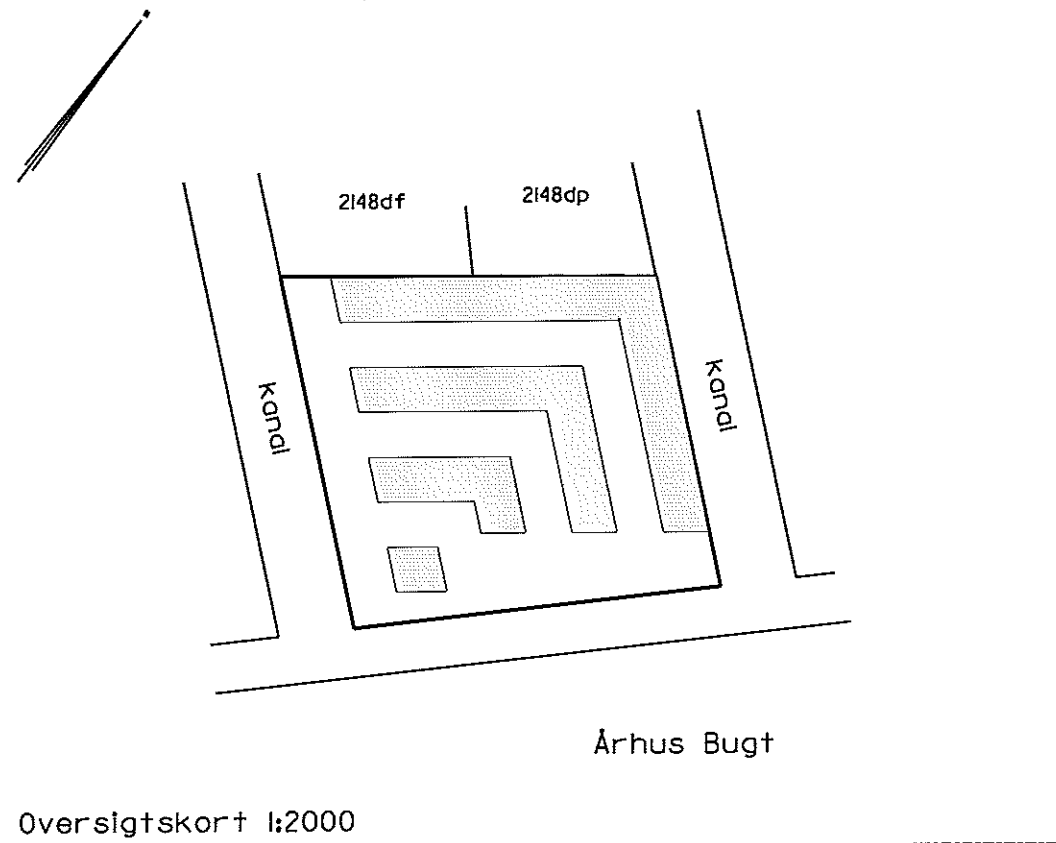

Ejerlejlighed nr. 613 af matr. nr. 2148ds

Ejerlav: Århus Bygrunde

Kommune: Aarhus

Adresse: Mariane Thomsens Gade 39, 6. sal, lejlighed 1

Ejerlejlighedens areal: 69 m²

Grænserne for ejerlejligheden er fremhævet med kraftige linjer på etageplanerne.

Udfærdiget som bilag til anmeldelse om ejendommens opdeling i ejerlejligheder.

Dato: 01-02-2013

Landsinspektør

4. For rum med skråvægge er arealet beregnet i et plan 1,50 over gulv.

2. Halv vægtykkelse mod anden ejerlejlighed
3. Hele vægtykkelsen mod fællesrum

Ejerlejlighedens areal er medregnet (jfr. boligministeriets cirkulære af 25/8 1977) i. Hele ydermuren

Landinspektørens navn, adresse og J.nr.: 6537 ab/hl

landinspektørfirmaet bøgh & krabbe aps

rosensgade 36 • 8000 århus C • tlf. 86126388
e-mail: bk@bk-land.dk • fax. 86125070

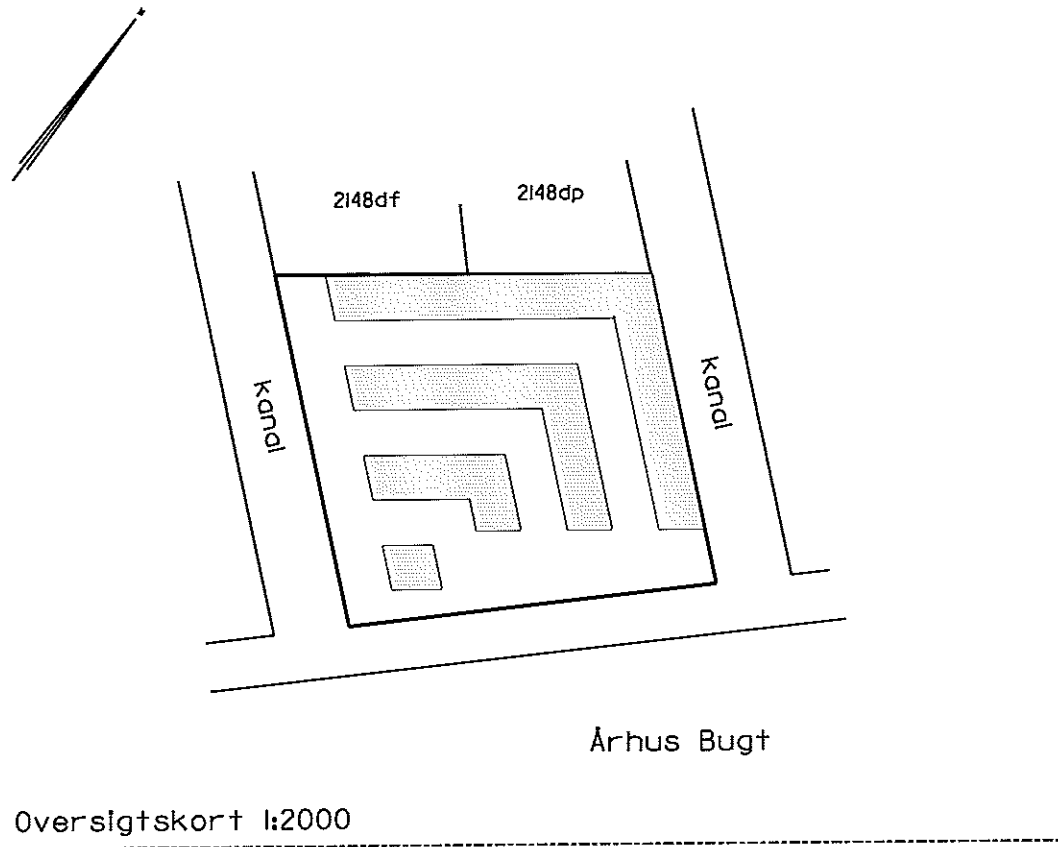

**Ejerlejlighed nr. 614
af matr. nr. 2148ds**

Ejerlav: Århus Bygrunde

Kommune: Aarhus

Adresse: Mariane Thomsens Gade 42, 6. sal, lejlighed 2

Ejerlejlighedens areal: 83 m²

Grænserne for ejerlejligheden er fremhævet med kraftige linier på etageplanerne.

Udfærdiget som bilag til anmeldelse om ejendommens opdeling i ejerlejligheder.

Dato: 01-02-2013

Landinspektør

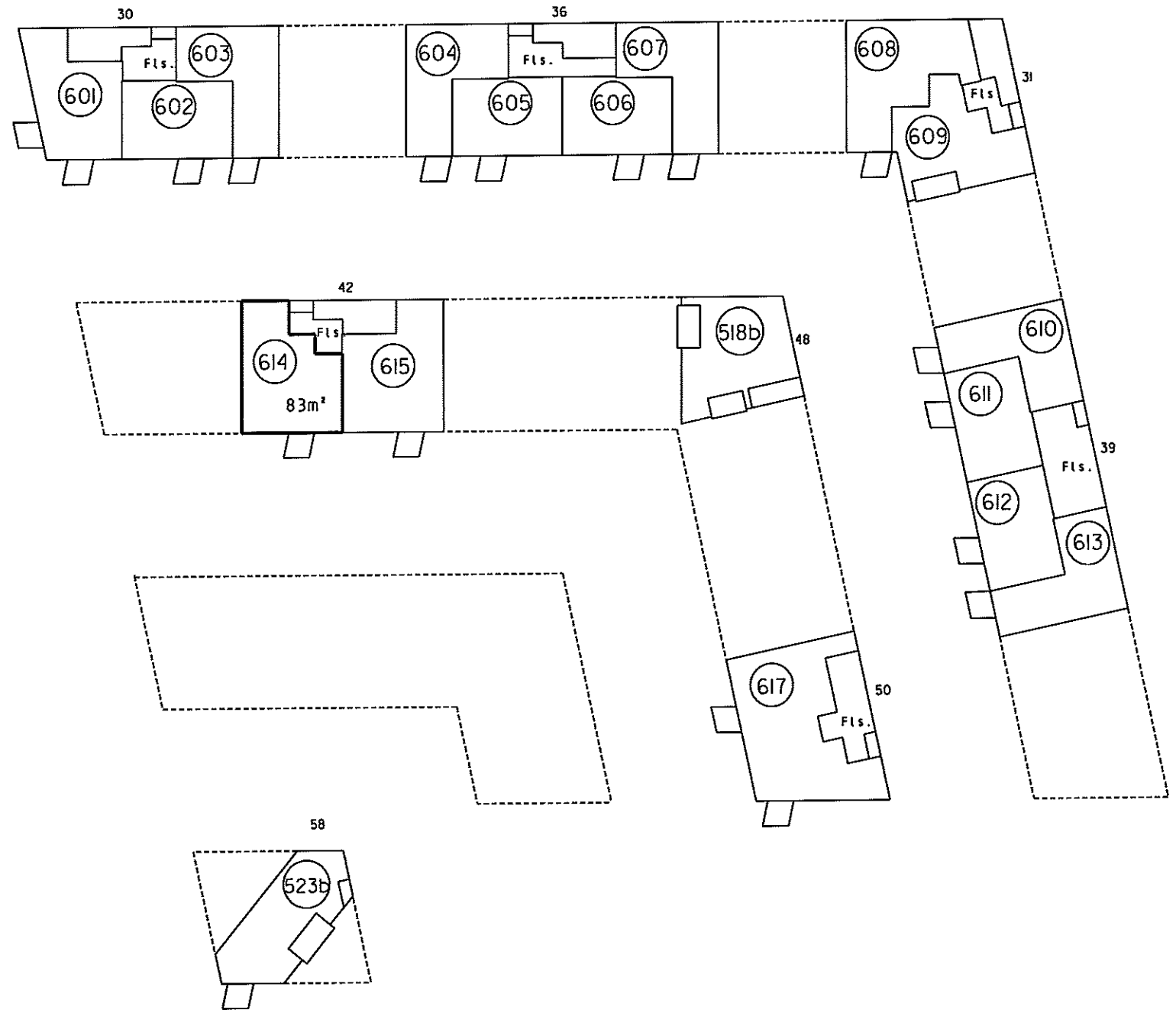

4. For rum med skråvægge er arealet beregnet 1 et plan 1,50 over gulv

2. Halv vægtykkelse mod anden ejerlejlighed
3. Hele vægtykkelsen mod fællesrum

Ejerlejlighedens areal er medregnet (jfr. boligministeriets cirkulære af 25/8 1977) i. Hele ydermuren

Landsinspektørens navn, adresse og j.nr.: 6537 ab/hl

landinspektørfirmaet bøgh & krabbe aps

rosensgade 36 • 8000 århus C • tlf. 86126388
e-mail: bk@bk-land.dk • fax. 86125070

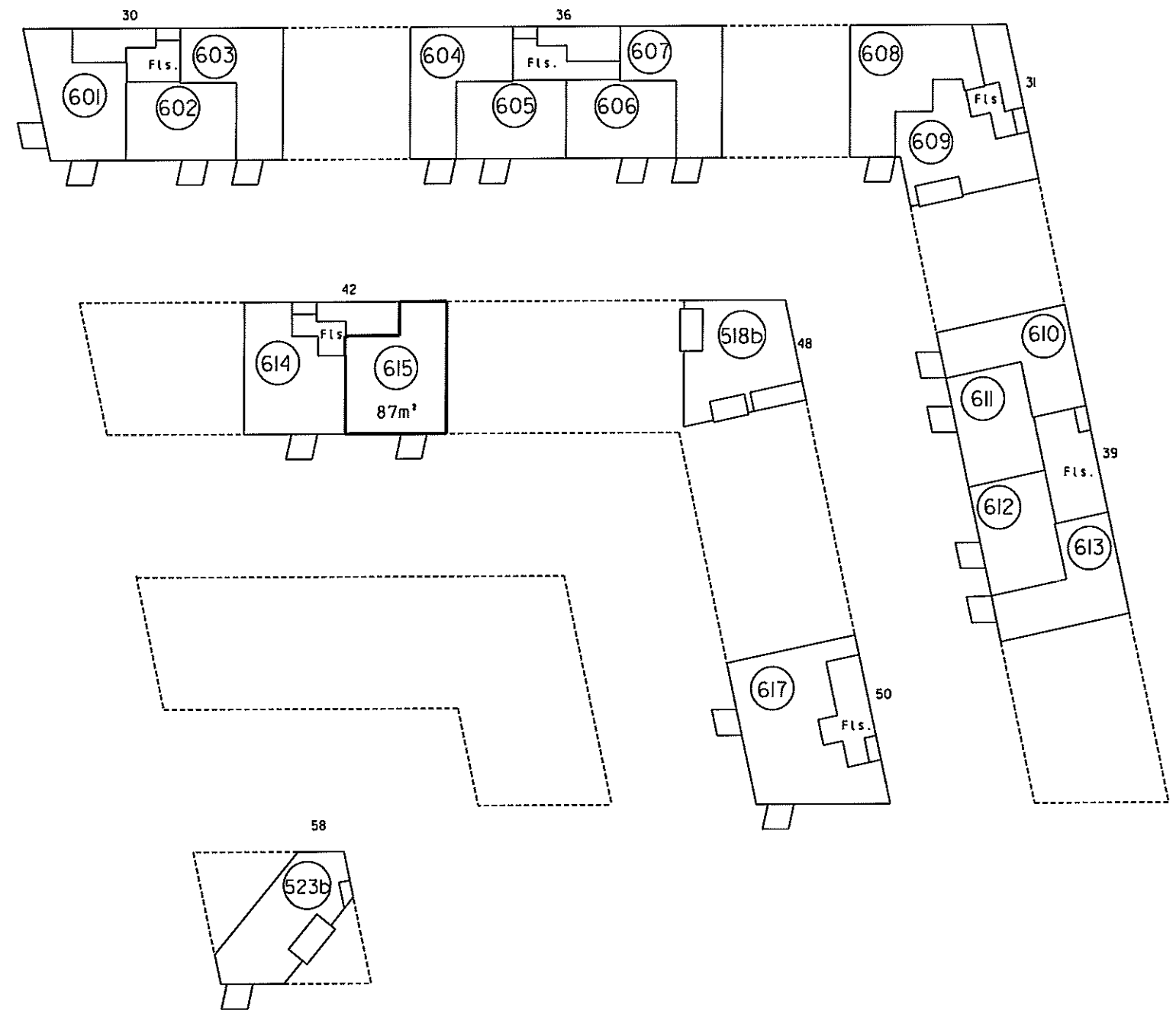
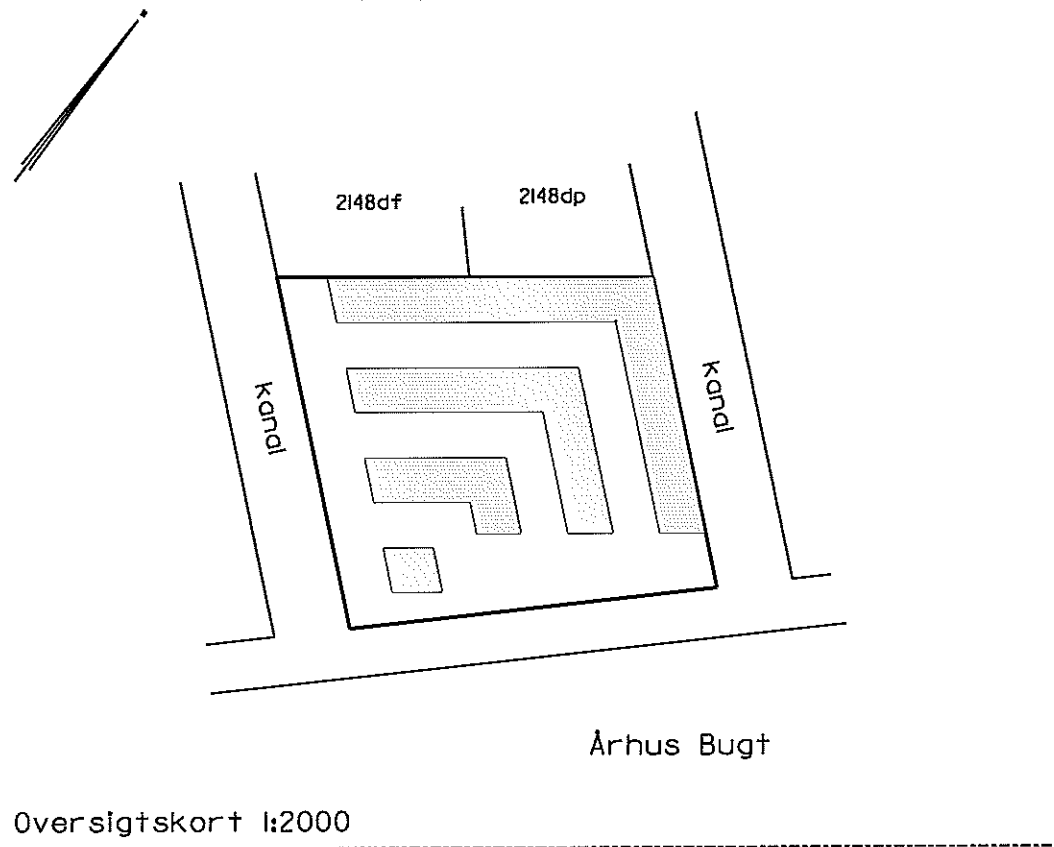

Ejerlejlighed nr. 615 af matr. nr. 2148ds

Ejerlav: Århus Bygrunde

Kommune: Aarhus

Adresse: Mariane Thomsens Gade 42, 6. sal, lejlighed 1

Ejerlejlighedens areal: 87 m²

Grænserne for ejerlejligheden er fremhævet med kraftige linjer på etageplanerne.

Udført som bilag til anmeldelse om ejendommens opdeling i ejerlejligheder.

Dato: 01-02-2013

P. Bøgh
Landsinspektør

4. For rum med skrævvægge er arealet beregnet i et plan 1:50 over g.

2. Hvis vægtykkelse mod anden ejerlejlighed
3. Hele vægtykkelsen mod fællesrum

I ejerlejlighedens areal er medregnet (jfr. boligministeriets cirkulære af 25/8 1977):
1. Hele ydermuren

Landinspektørens navn, adresse og j.nr. 6331 00711

landinspektørfirmaet bøgh & krabbe ops

rosensgade 36 • 8000 århus C • tlf. 86126388
e-mail: bk@bk-land.dk • fax. 86125070

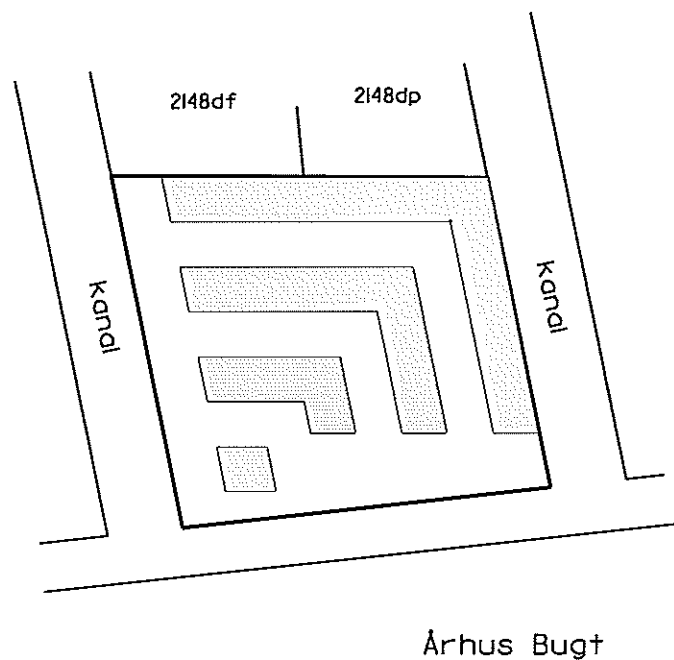

Oversigtskort 1:2000

Ejerlejlighed nr. 617 af matr. nr. 2148ds

Ejerlav: Århus Bygrunde

Kommune: Aarhus

Adresse: Mariane Thomsens Gade 50, 6. sal

Ejerlejlighedens areal: 125 m²

Grænserne for ejerlejligheden er fremhævet med kraftige linjer på etageplanerne.

Udfærdiget som bilag til anmeldelse om ejendommens opdeling i ejerlejligheder.

Dato: 01-02-2013

P. Bøgh
Landinspektør

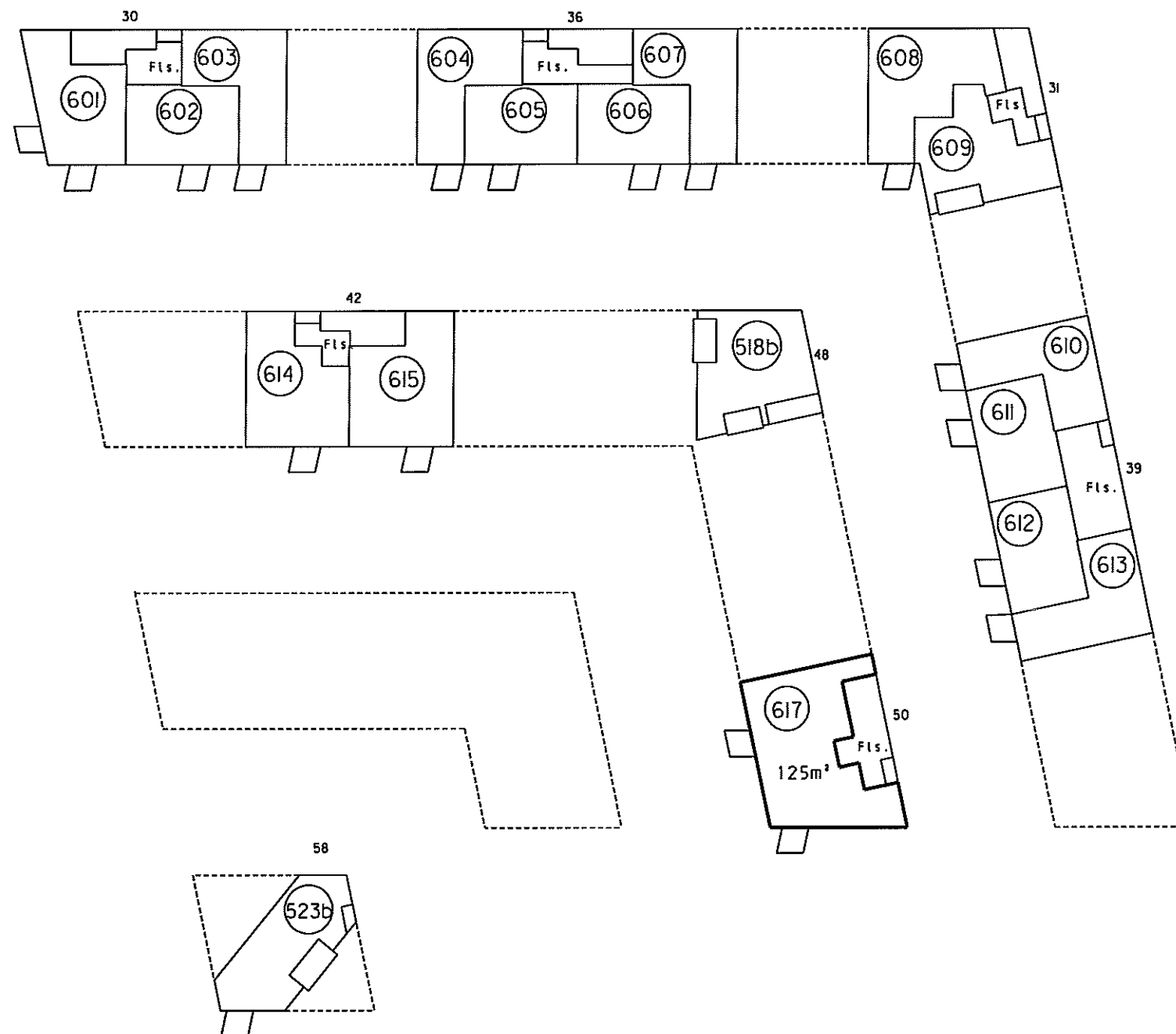

6. sal 1:500

Landinspektørens navn, adresse og j.nr.: 6537 ab/hl

landinspektørfirmaet bøgh & krabbe ops

rosensgade 36 • 8000 århus C • tlf. 86126388
e-mail: bk@bkb-land.dk • fax. 86125070

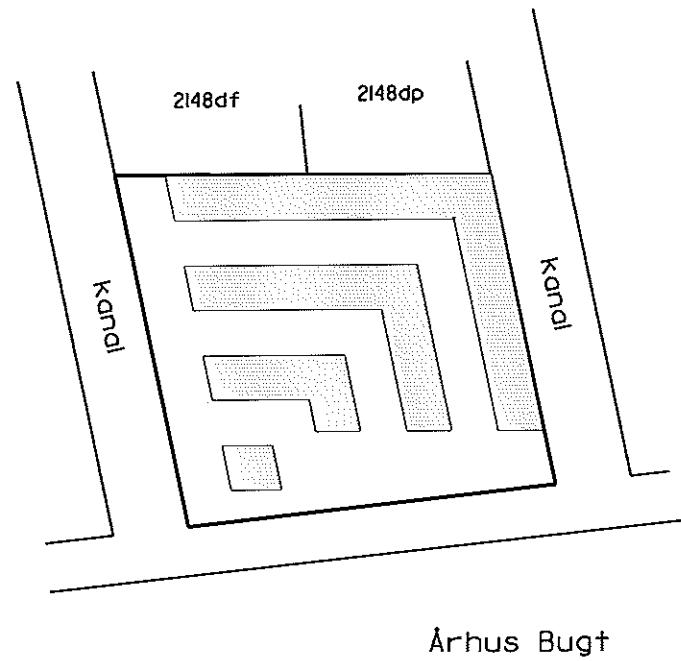

Oversigtskort 1:2000

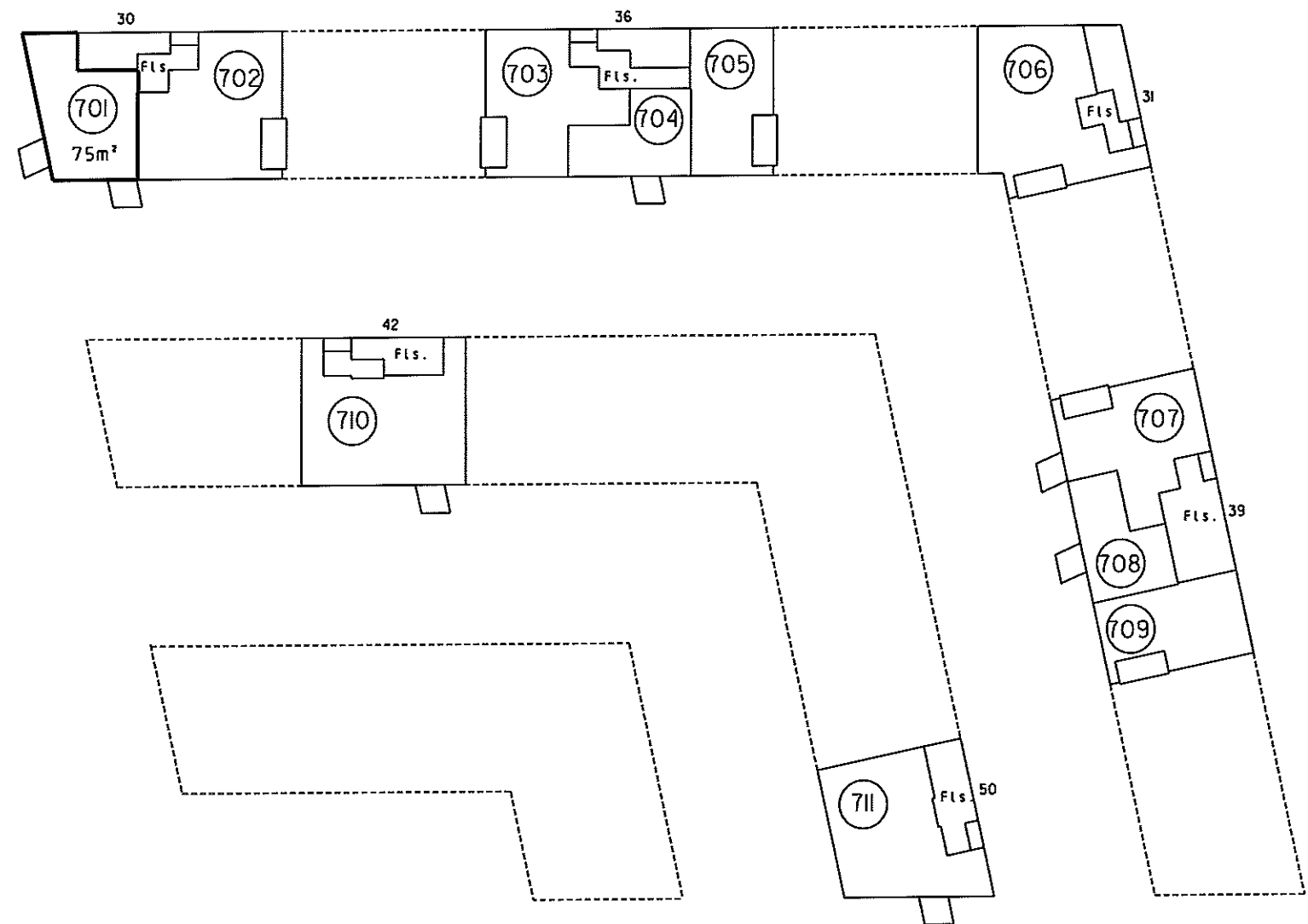

7. sal 1:500

4. For rum med skrøvedge er arealet beregnet i et plan 1:50 over gulv.

2. Halv vægtykkelse mod anden ejerlejlighed
3. Hele vægtykkelsen mod fællesrum

i ejerlejlighedens areal er medregnet (jfr. boligministeriets cirkulære af 25/8 1977) i. Hele ydermuren

Ejerlejlighed nr. 701 af matr. nr. 2148ds

Ejerlav: Århus Bygrunde

Kommune: Aarhus

Adresse: Mariane Thomsens Gade 30, 7. sal, lejlighed 2

Ejerlejlighedens areal: 75 m²

Grænserne for ejerlejligheden er fremhævet med kraftige linjer på etageplanerne.

Udfærdiget som bilag til anmeldelse om ejendommens opdeling i ejerlejligheder.

Dato: 01-02-2013

Landinspektør

4. For rum med skråvægge er arealet beregnet 1 et plan 1:50 over gulv.

2. Halv vægtykkelse mod anden ejerlejlighed
3. Hele vægtykkelsen mod fællesrum

I ejerlejlighedens areal er medregnet (jfr. boligministeriets cirkulære af 25/8 1977) 1. Hele ydermuren

Landinspektørens navn, adresse og J.nr.: 6537 ab/hl

landinspektørfirmaet bøgh & krabbe aps

rosensgade 36 • 8000 århus C • tlf. 86126388

e-mail: bk@bk-land.dk • fax. 86125070

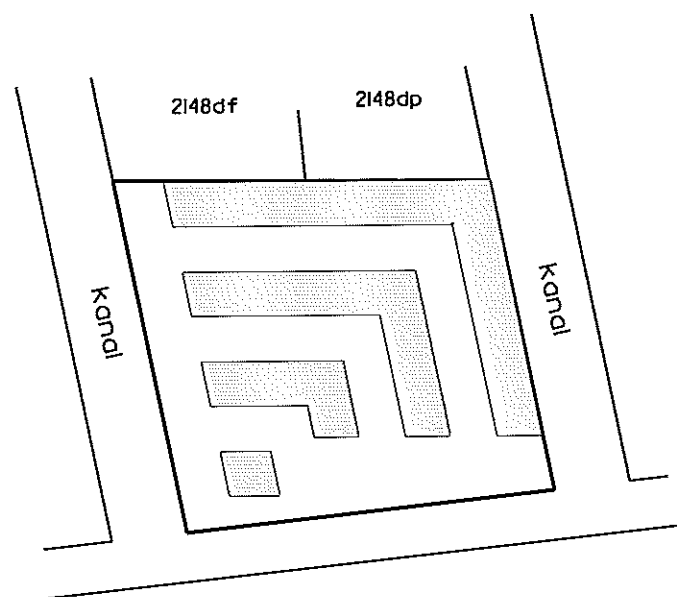

Århus Bugt

Oversigtskort 1:2000

Ejerlejlighed nr. 702 af matr. nr. 2148ds

Ejerlav: Århus Bygrunde

Kommune: Aarhus

Adresse: Mariane Thomsens Gade 30, 7. sal, lejlighed 1

Ejerlejlighedens areal: 104 m²

Grænserne for ejerlejligheden er fremhævet med kraftige linjer på etageplanerne.

Udfærdiget som bilag til anmeldelse om ejendommens opdeling i ejerlejligheder.

Dato: 01-02-2013

Landinspektør

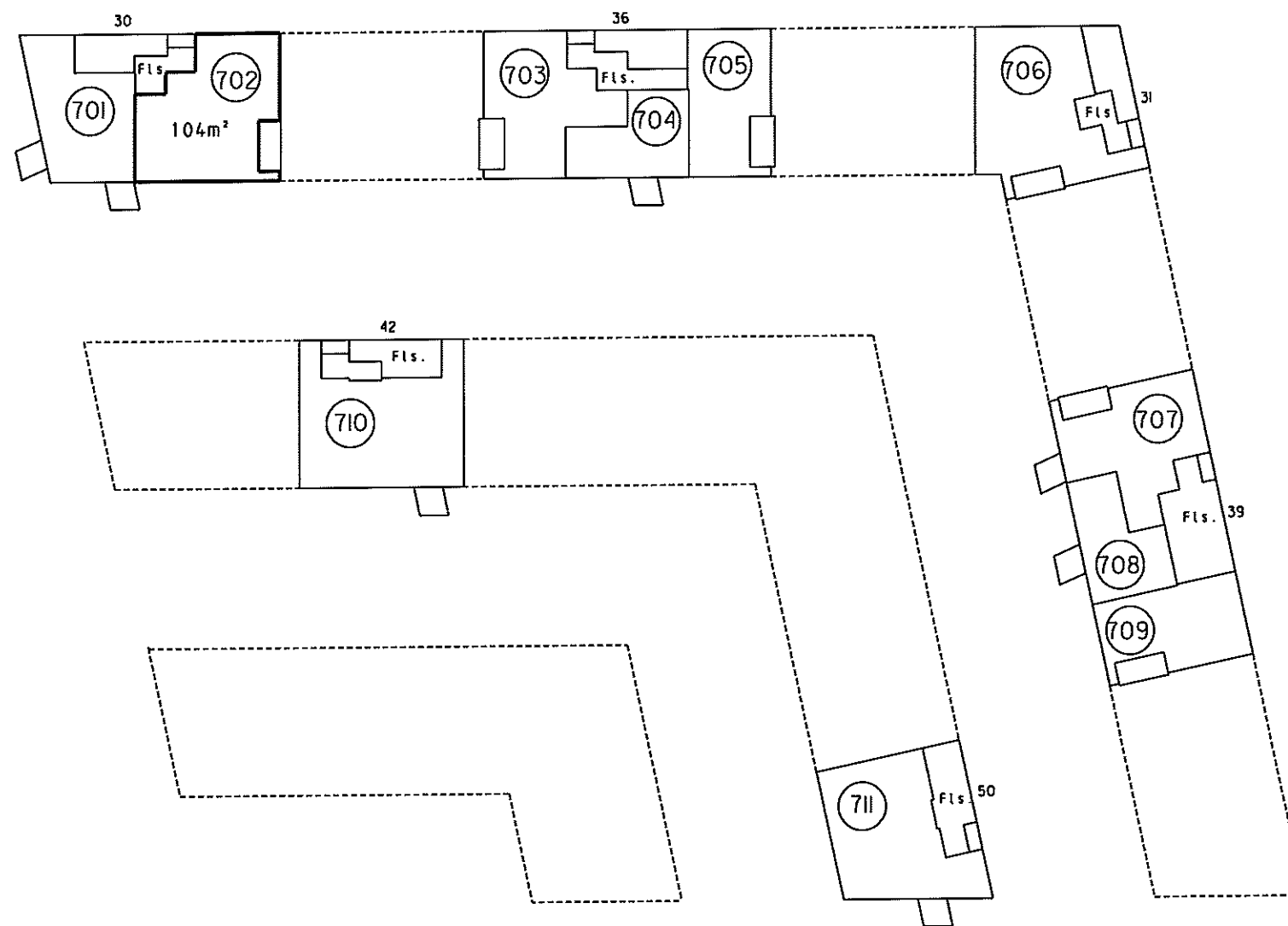

7. sal 1:500

4. For rum med skråvægge er arealet beregnet i et plan 150 over gulv.

2. Halv vægtykkelse mod anden ejerlejlighed
3. Hele vægtykkelsen mod fællesrum

i ejerlejlighedens areal er medregnet (jfr. boligministeriets cirkulære af 25/8 1977) i. Hele ydermuren

Landinspektørens navn, adresse og j.nr.: 6537 ab/hl

landinspektørfirmaet bøgh & krabbe aps

rosensgade 36 • 8000 århus C • tlf. 86126388

e-mail: bk@bk-land.dk • fax. 86125070

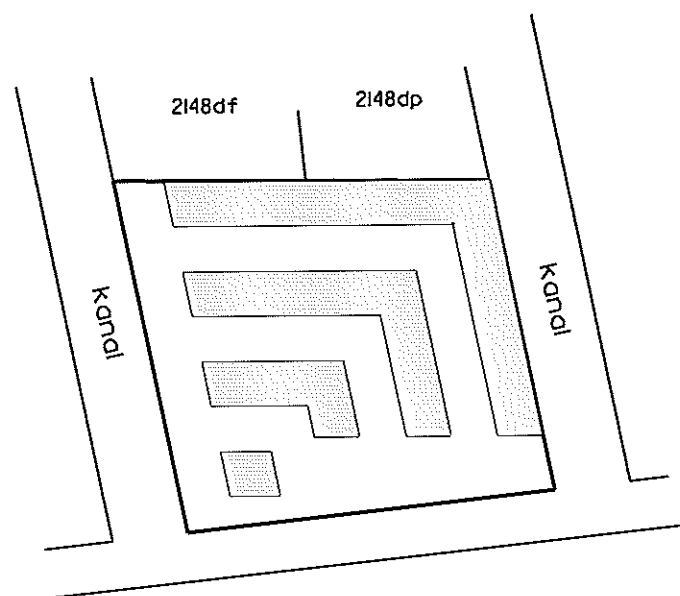

Århus Bugt

Oversigtskort 1:2000

Ejerlejlighed nr. 703 af matr. nr. 2148ds

Ejerlav: Århus Bygrunde

Kommune: Aarhus

Adresse: Mariane Thomsens Gade 36, 7. sal, lejlighed 3

Ejerlejlighedens areal: 85 m²

Grænserne for ejerlejligheden er fremhævet med kraftige linier på etageplanerne.

Udfærdiget som bilag til anmeldelse om ejendommens opdeling i ejerlejligheder.

Dato: 01-02-2013

Landinspektør

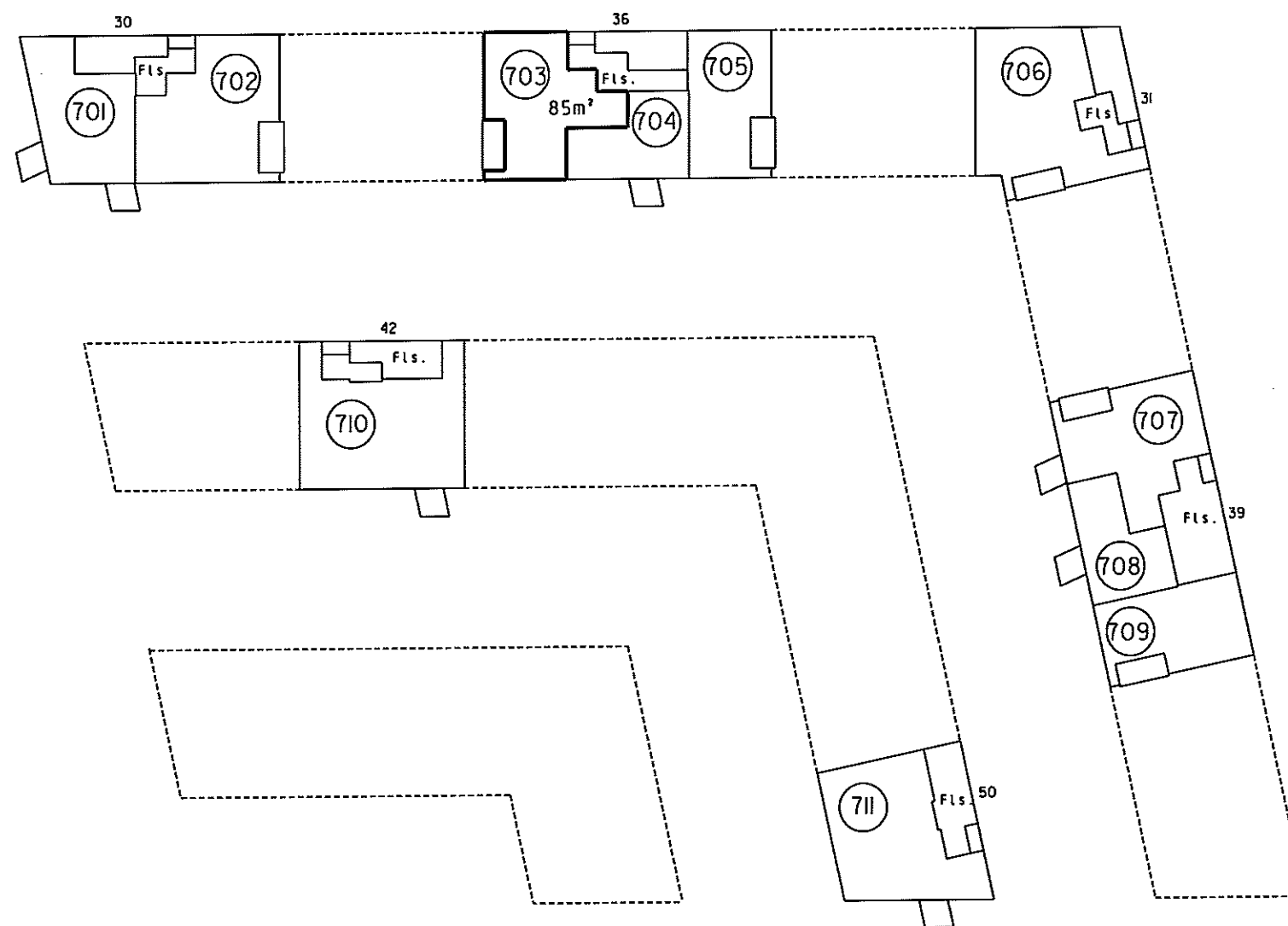

7. sal 1:500

4. For rum med skrævegge er arealet beregnet i et plan 1,50 over gulv.

2. Halv vegtykkelse mod anden ejerlejlighed
3. Hele vegtykkelsen mod fællesrum

I ejerlejlighedens areal er medregnet (jfr. boligministeriets cirkulære af 25/8 1977) i. Hele ydermuren

Landinspektørens navn, adresse og j.nr.: 6537 ab/hl

landinspektørfirmaet bøgh & krabbe aps
rosensgade 36 • 8000 århus C • tlf. 86126388
e-mail: bk@bk-land.dk • fax. 86125070

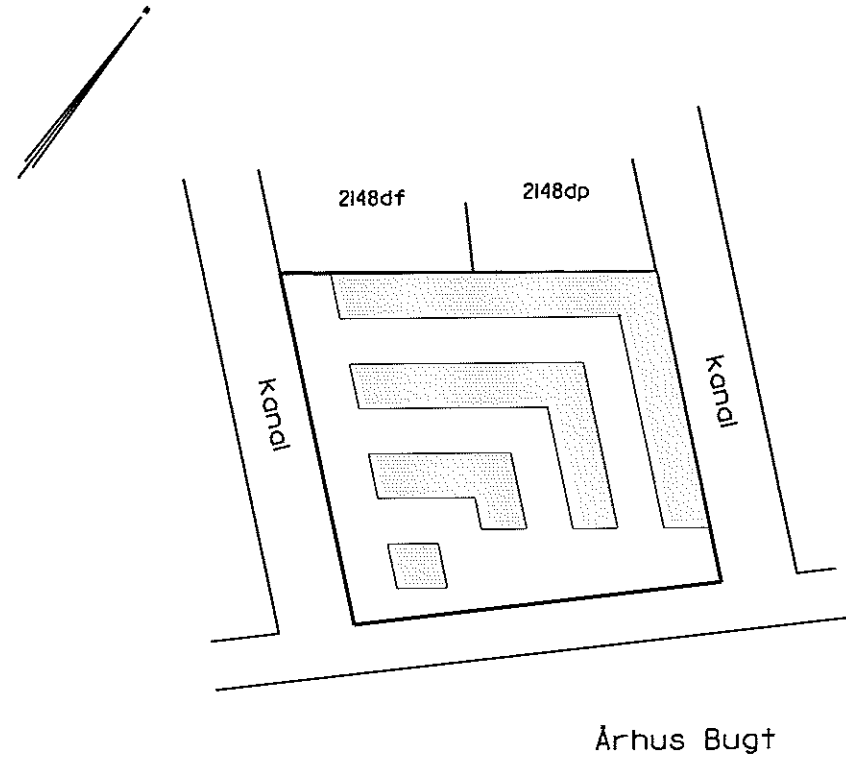

Overigtskort 1:2000

Ejerlejlighed nr. 704 af matr. nr. 2148ds

Ejerlav: Århus Bygrunde

Kommune: Aarhus

Adresse: Mariane Thomsens Gade 36, 7. sal, lejlighed 2

Ejerlejlighedens areal: 52 m²

Grænserne for ejerlejligheden er fremhævet med kraftige linier på etageplanerne.

Udfærdiget som bilag til anmeldelse om ejendommens opdeling i ejerlejligheder.

Dato: 01-02-2013

Landinspektør

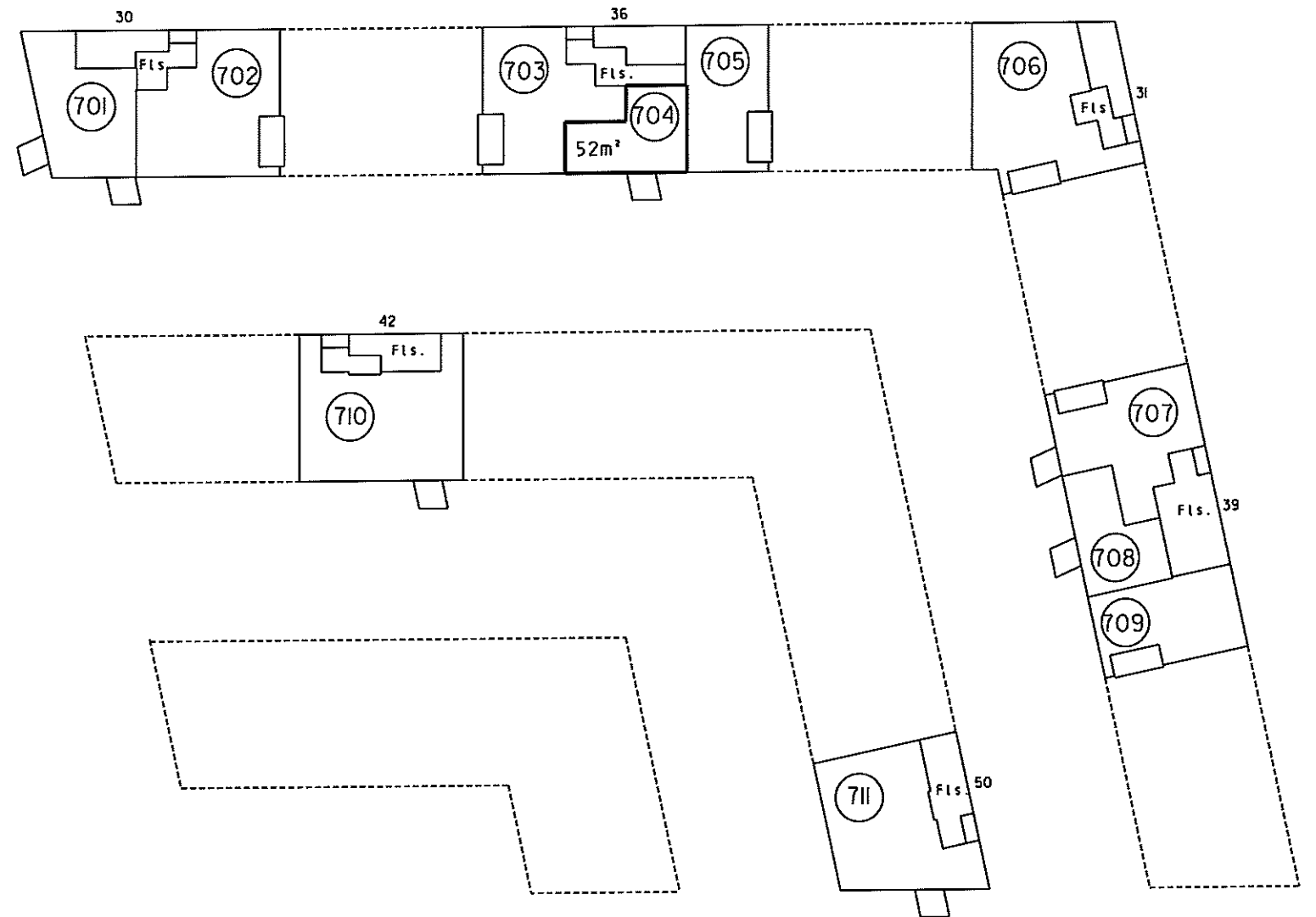

7. sal 1:500

4. For rum med skråvægge er arealet beregnet i et plan 1,50 over gulv.

2. Hølv vegtykkelse mod anden ejerlejlighed
3. Hele vegtykkelsen mod fællesrum

Ejerlejlighedens areal er medregnet (jfr. boligministeriets cirkulære af 25/8 1977)
1. Hele ydermuren

Landinspektørens navn, adresse og j.nr.: 6537 ab/hl

landinspektørfirmaet bøgh & krabbe ops

rosensgade 36 • 8000 århus C • tlf. 86126388
e-mail: bk@bk-land.dk • fax. 86125070

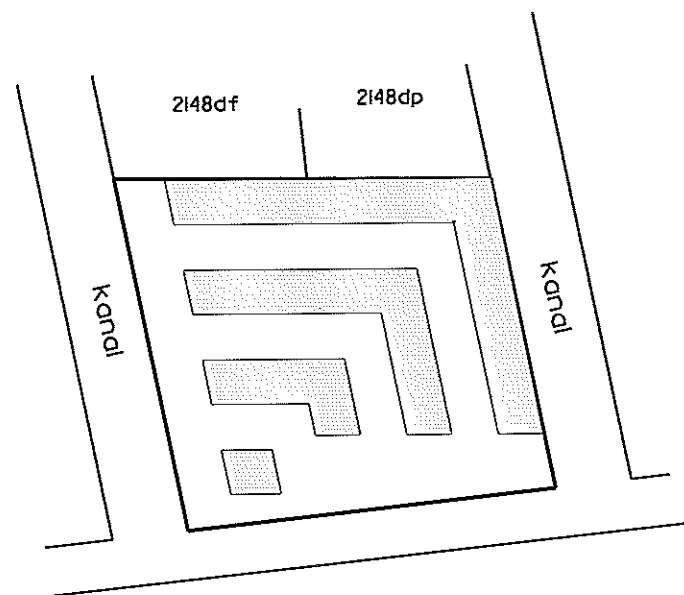

Oversigtskort 1:2000

**Ejerlejlighed nr. 705
af matr. nr. 2148ds**

Ejerlav: Århus Bygrunde

Kommune: Aarhus

Adresse: Mariane Thomsens Gade 36, 7. sal, lejlighed 1

Ejerlejlighedens areal: 67 m²

Grænserne for ejerlejligheden er fremhævet med kraftige linier på etageplanerne.

Udfærdiget som bilag til anmeldelse om ejendommens opdeling i ejerlejligheder.

Dato: 01-02-2013

Landinspektør

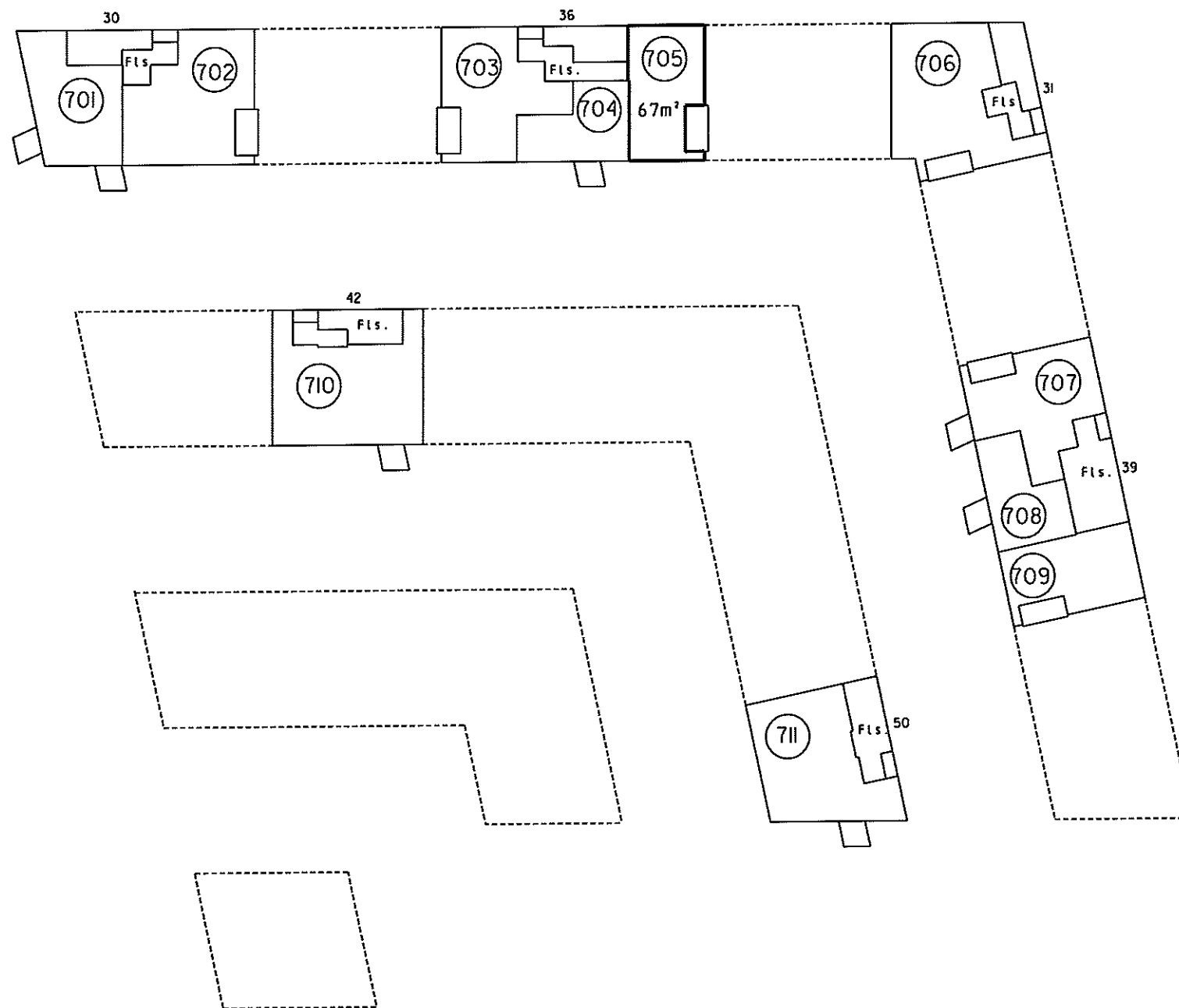

7. sal 1:500

4. For rum med skråvægge er arealet beregnet i et plan 1:50 over gulv

2. Halv vægtykkelse mod anden ejerlejlighed
3. Hele vægtykkelsen mod fællesrum

I ejerlejlighedens areal er medregnet (jfr. boligministeriets cirkulære af 25/8 1977) i. Hele ydermuren

Landinspektørens navn, adresse og j. nr.: 6537 ab/hl

landinspektørfirmaet bøgh & krabbe a/s

rosensgade 36 • 8000 århus C • tlf. 86126388

e-mail: bk@bk-land.dk • fax. 86125070

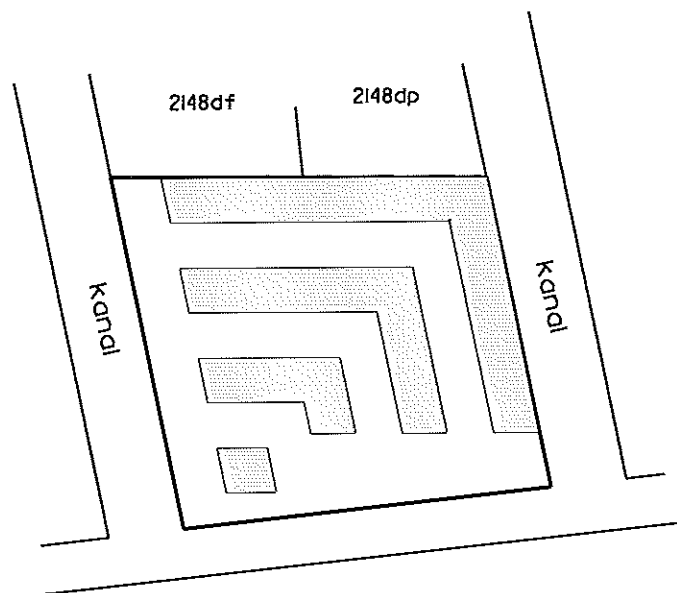

Århus Bugt

Overigtskort 1:2000

Ejerlejlighed nr. 706 af matr. nr. 2148ds

Ejerlav: Århus Bygrunde

Kommune: Aarhus

Adresse: Mariane Thomsens Gade 31, 7. sal

Ejerlejlighedens areal: 198 m²

Grænserne for ejerlejligheden er fremhævet med kraftige linier på etageplanerne.

Udfærdiget som bilag til anmeldelse om ejendommens opdeling i ejerlejligheder.

Dato: 01-02-2013

Ejerlejligheden består af:

a) beboelse 112 m²

b) beboelse 86 m²

198 m²

Landinspektør

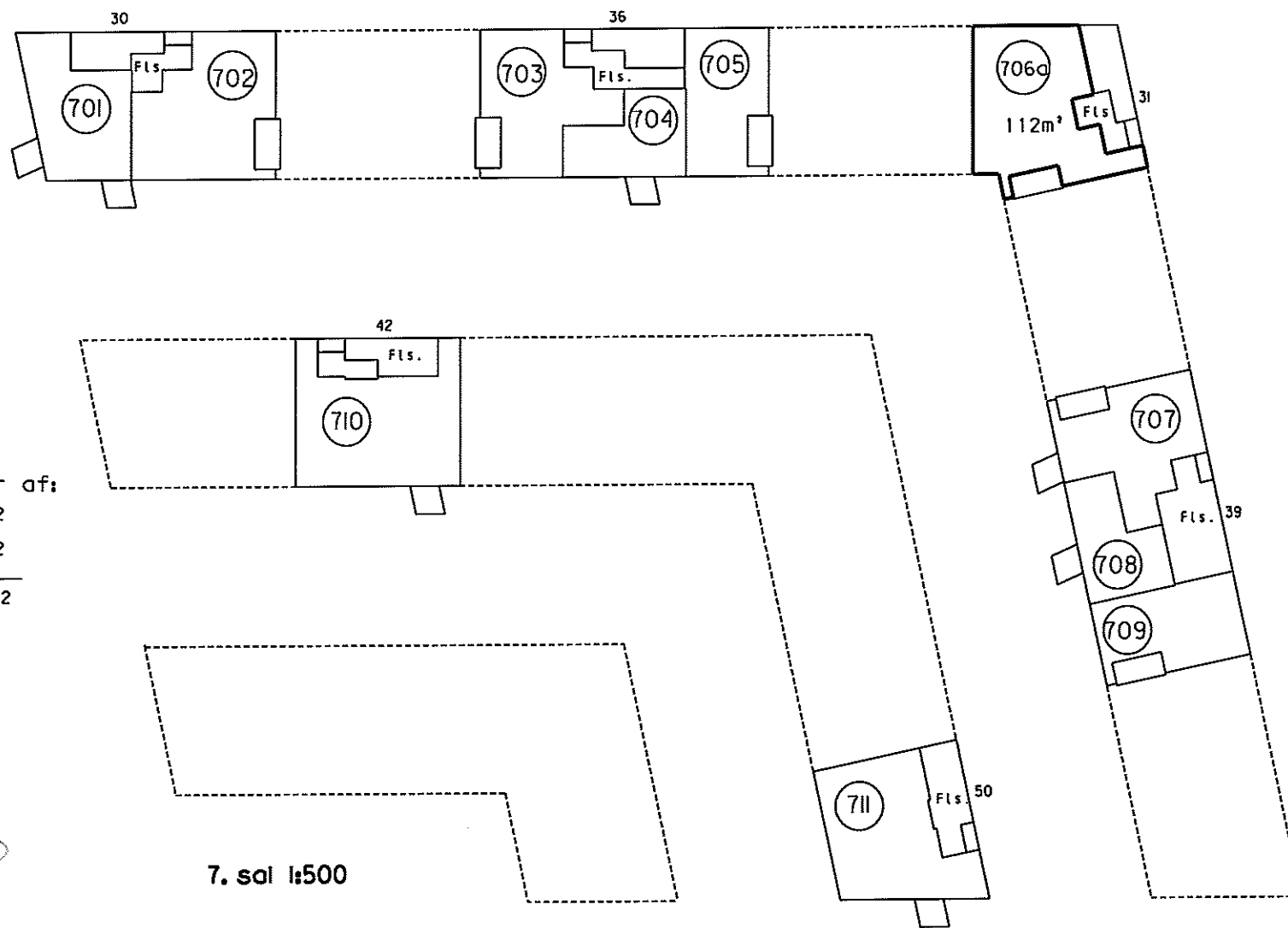
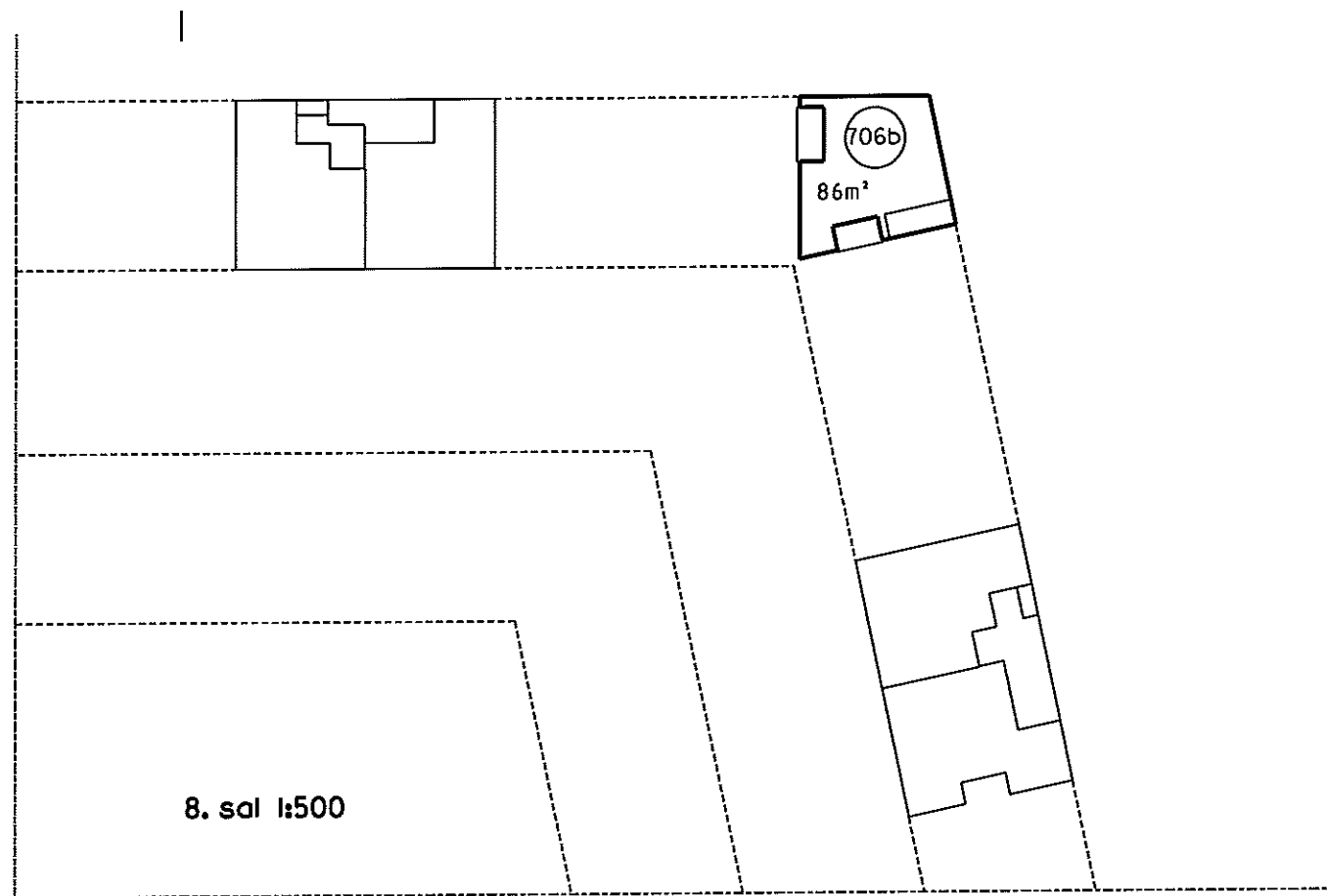

4. For rum med skrøvedge er arealet beregnet 1 et plan 1,50 over gulv.

2. Halv vægtykkelse mod anden ejerlejlighed
3. Hele vægtykkelsen mod fællesrum

i ejerlejlighedens areal er medregnet (jfr. boligministeriets cirkulære af 25/8 1977) i hele ydermuren

Landinspektørens navn, adresse og j.nr.: 6537 ab/hl

landinspektørfirmaet bøgh & krabbe aps

rosensgade 36 • 8000 århus C • tlf. 86126388

e-mail: bk@bk-land.dk • fax. 86125070

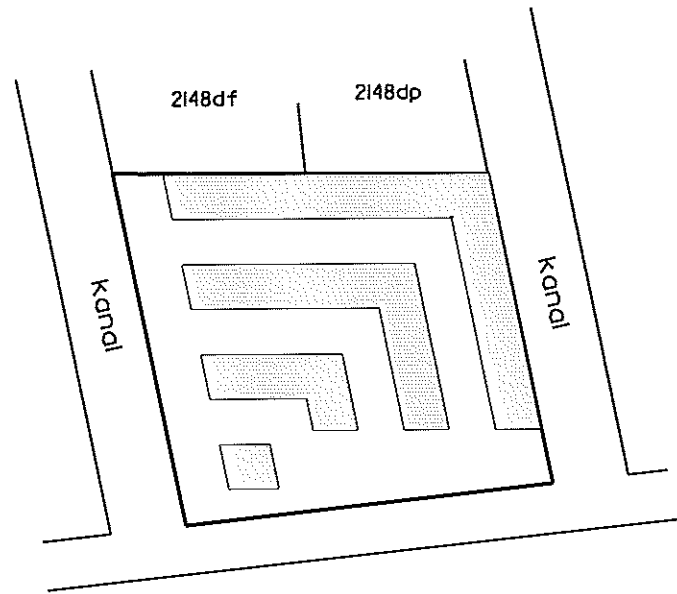

Oversigtskort 1:2000

Ejerlejlighed nr. 707 af matr. nr. 2148ds

Ejerlav: Århus Bygrunde

Kommune: Aarhus

Adresse: Mariane Thomsens Gade 39, 7. sal, lejlighed 3

Ejerlejlighedens areal: 85 m²

Grænserne for ejerlejligheden er fremhævet med kraftige linier på etageplanerne.

Udfærdiget som bilag til anmeldelse om ejendommens opdeling i ejerlejligheder.

Dato: 01-02-2013

Landinspektør

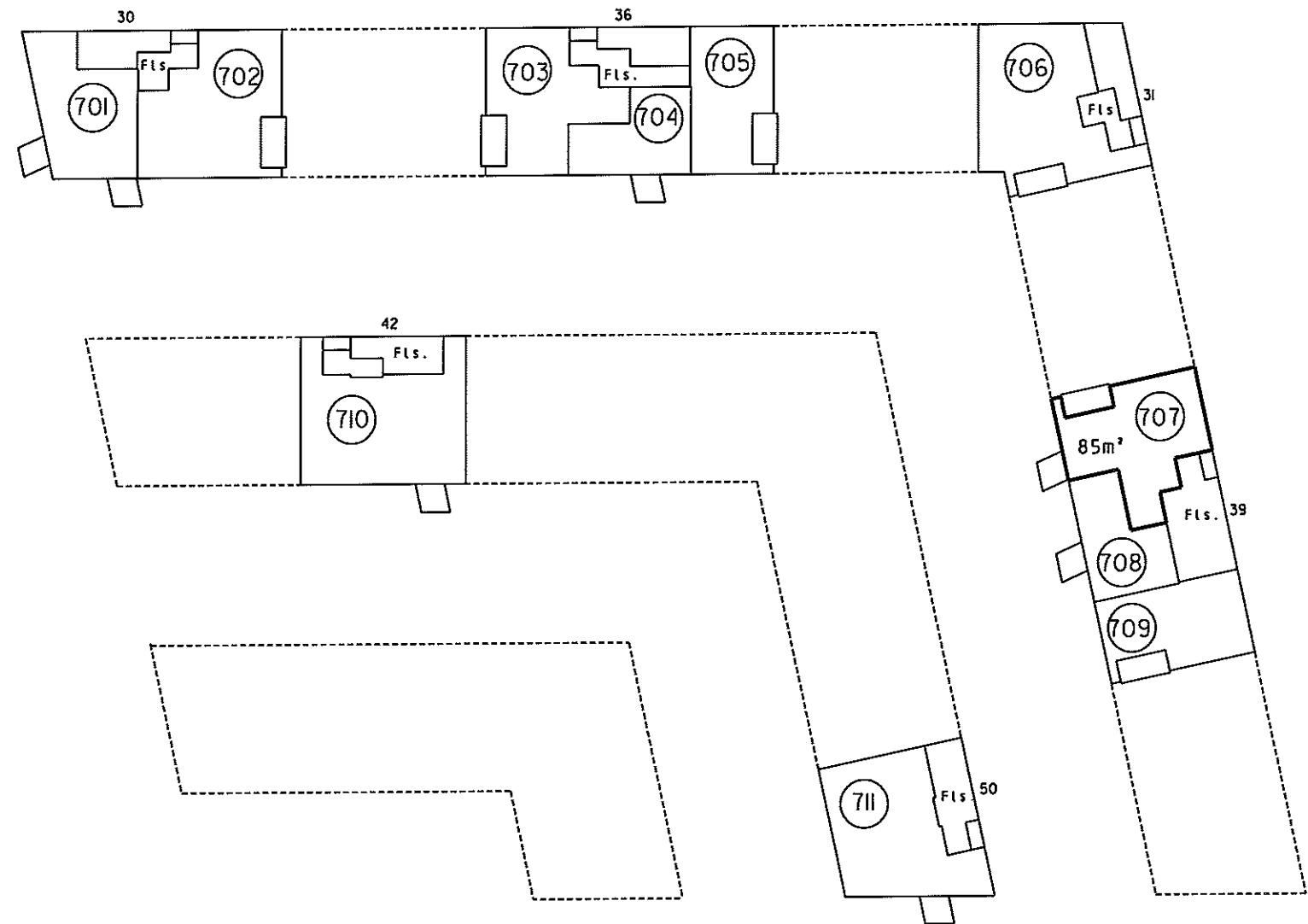

7. sal 1:500

4. For rum med skrøvedge er arealet beregnet i et plan 1,50 over gulv.

2. Halv vægtykkelse mod anden ejerlejlighed
3. Hele vægtykkelsen mod fællesrum

I ejerlejlighedens areal er medregnet (jfr. boligministeriets cirkulære af 25/8 1977)
1. Hele ydermuren

Landinspektørens navn, adresse og j.nr.: 6537 ab/hl

landinspektørfirmaet bøgh & krabbe aps

rosensgade 36 • 8000 århus C • tlf. 86126388

e-mail: bk@bk-land.dk • fax. 86125070

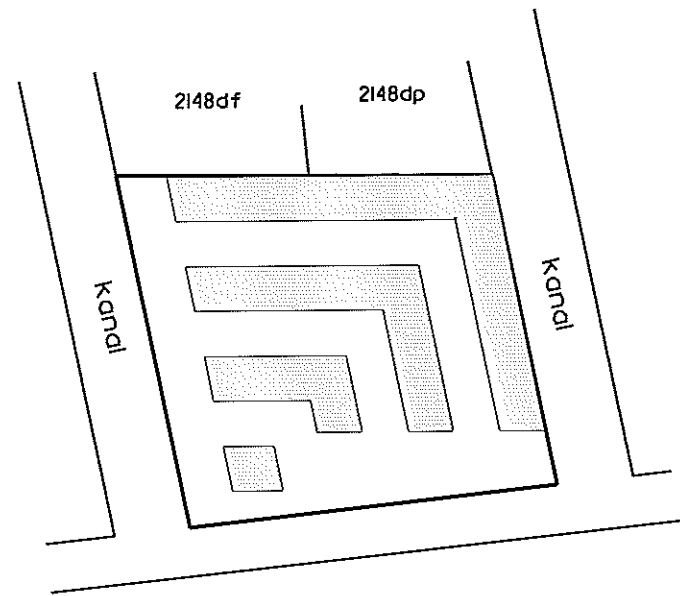

Århus Bugt

Overigtskort 1:2000

Ejerlejlighed nr. 708 af matr. nr. 2148ds

Ejerlav: Århus Bygrunde

Kommune: Aarhus

Adresse: Mariane Thomsens Gade 39, 7. sal, lejlighed 2

Ejerlejlighedens areal: 52 m²

Grænserne for ejerlejligheden er fremhævet med kraftige linjer på etageplanerne.

Udfærdiget som bilag til anmeldelse om ejendommens opdeling i ejerlejligheder.

Dato: 01-02-2013

Landinspektør

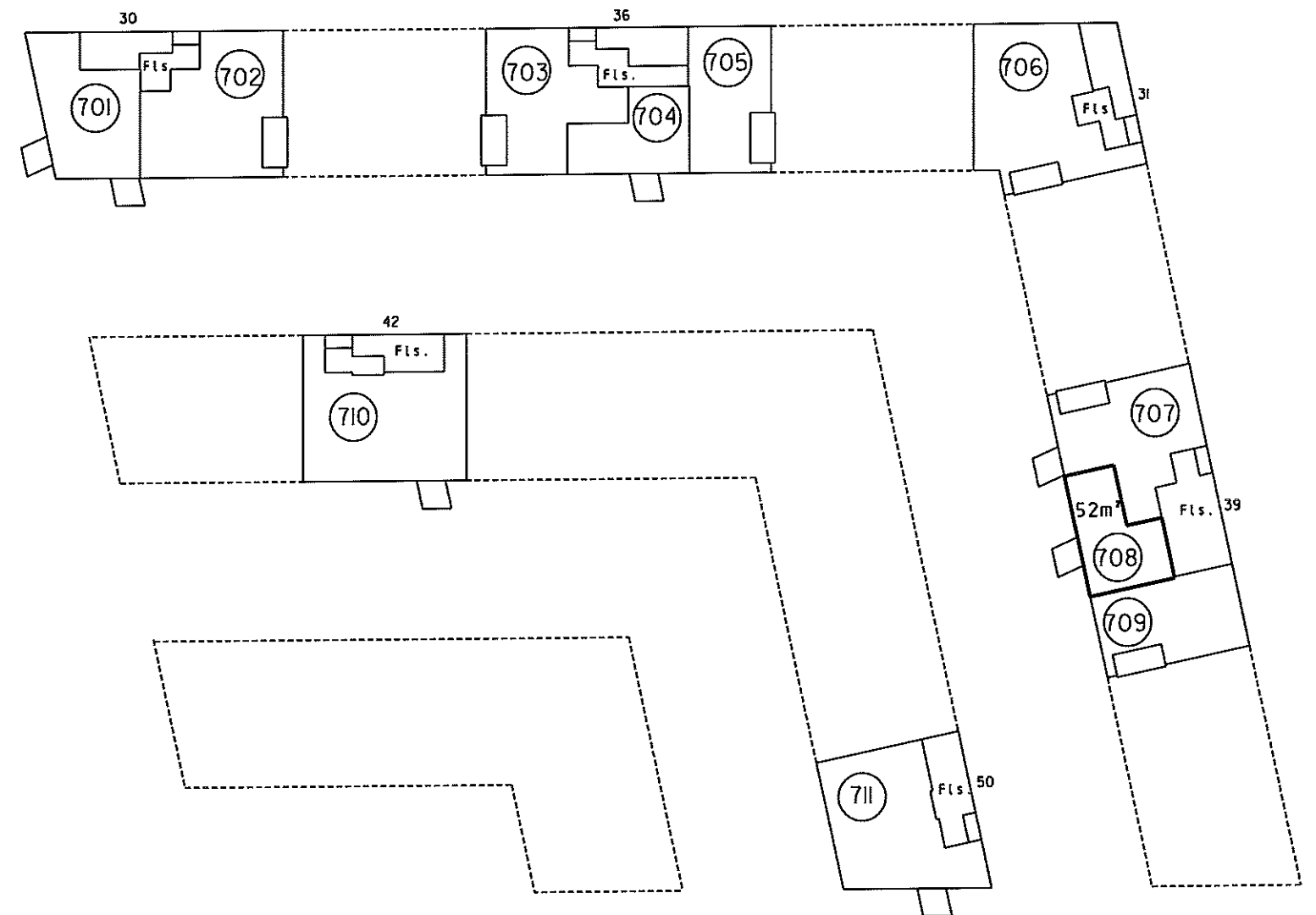

7. sal 1:500

4. For rum med skrånede vægge er arealet beregnet i et plan 1,50 over gulv.

2. Halv vægtykkelse mod anden ejerlejlighed
3. Hele vægtykkelsen mod fællesrum

i ejerlejlighedens areal er medregnet (jfr. boligministeriets cirkulære af 25/8 1977) i. Hele ydermuren

Landinspektørens navn, adresse og j.nr.: 6537 ab/hl

landinspektørfirmaet bøg & krabbe aps

rosensgade 36 • 8000 århus C • tlf. 86126388
e-mail: bk@bk-land.dk • fax. 86125070

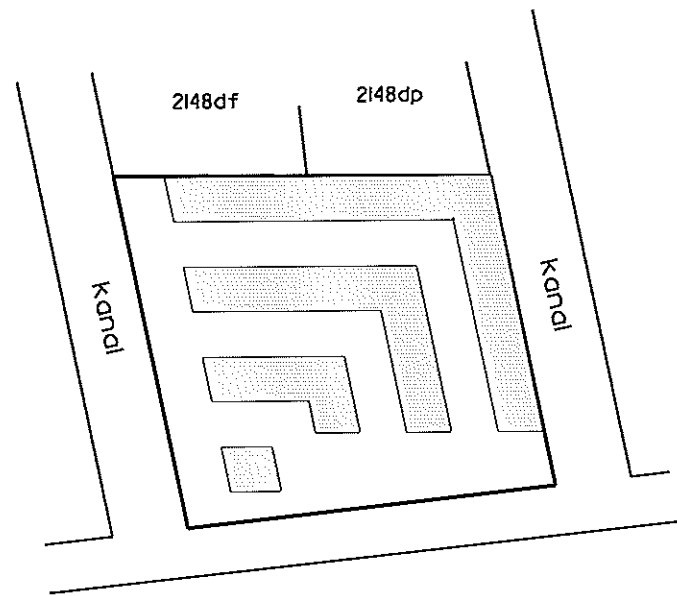

Århus Bugt

Oversigtskort 1:2000

Ejerlejlighed nr. 709 af matr. nr. 2148ds

Ejerslav: Århus Bygrunde

Kommune: Aarhus

Adresse: Mariane Thomsens Gade 39, 7. sal, lejlighed I

Ejerlejlighedens areal: 67 m²

Grænserne for ejerlejligheden er fremhævet med kraftige linjer på etageplanerne.

Udfærdiget som bilag til anmeldelse om ejendommens opdeling i ejerlejligheder.

Dato: 01-02-2013

Landinspektør

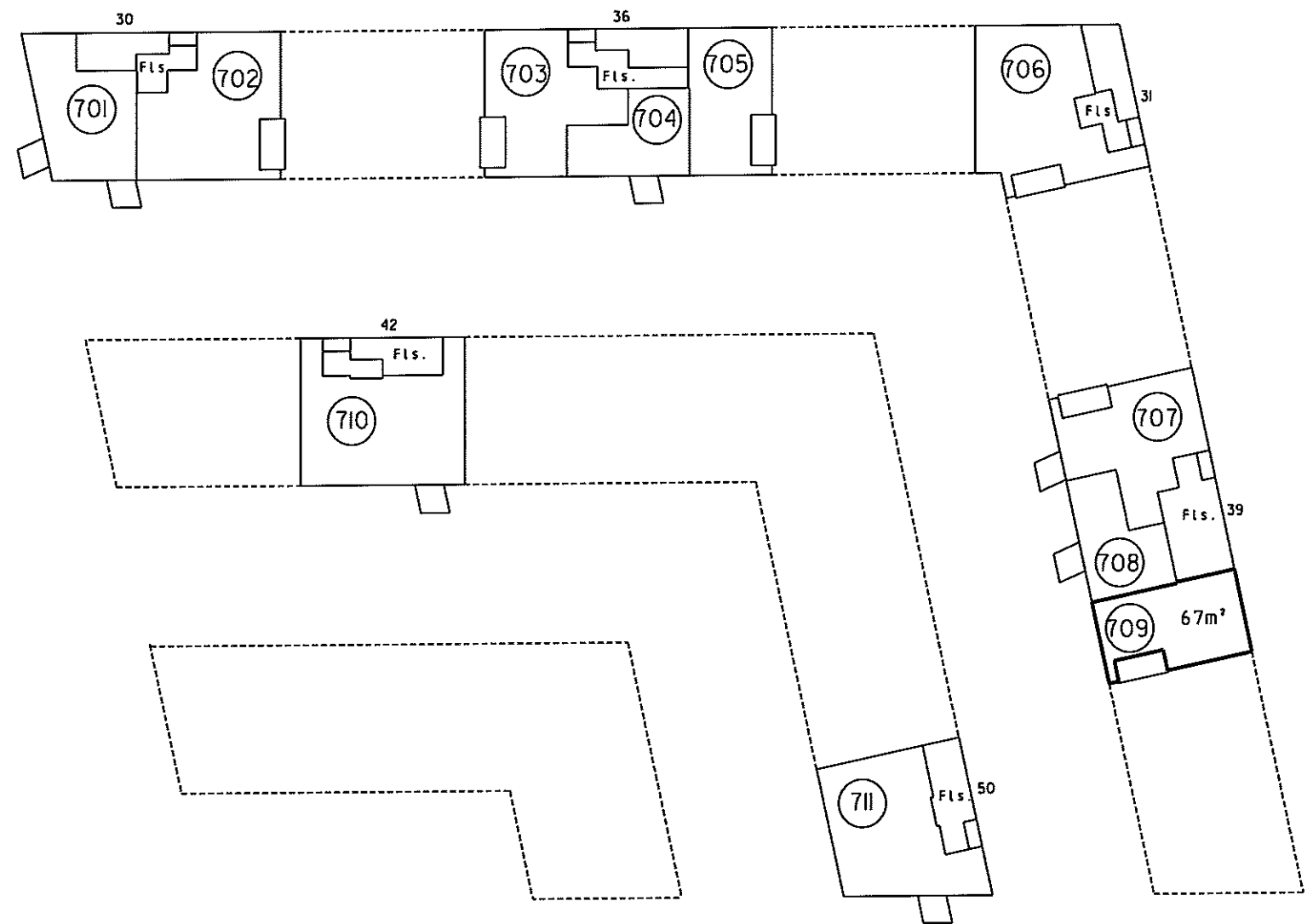

7. sal 1:500

4. For rum med skræbvege er arealet beregnet i et plan 1:50 over gulv

2. Hvis vægtykkelse mod anden ejerlejlighed
3. Hele vægtykkelsen mod fællesrum

Ejerlejlighedens areal er medregnet (jfr. boligministeriets cirkulære af 25/8 1977)
L. Hele ydermuren

Landinspektørens navn, adresse og j.nr.: 6537 ab/hl

landinspektørfirmaet bøgh & krabbe aps

rosensgade 36 • 8000 århus C • tlf. 86126388

e-mail: bk@bk-land.dk • fax. 86125070

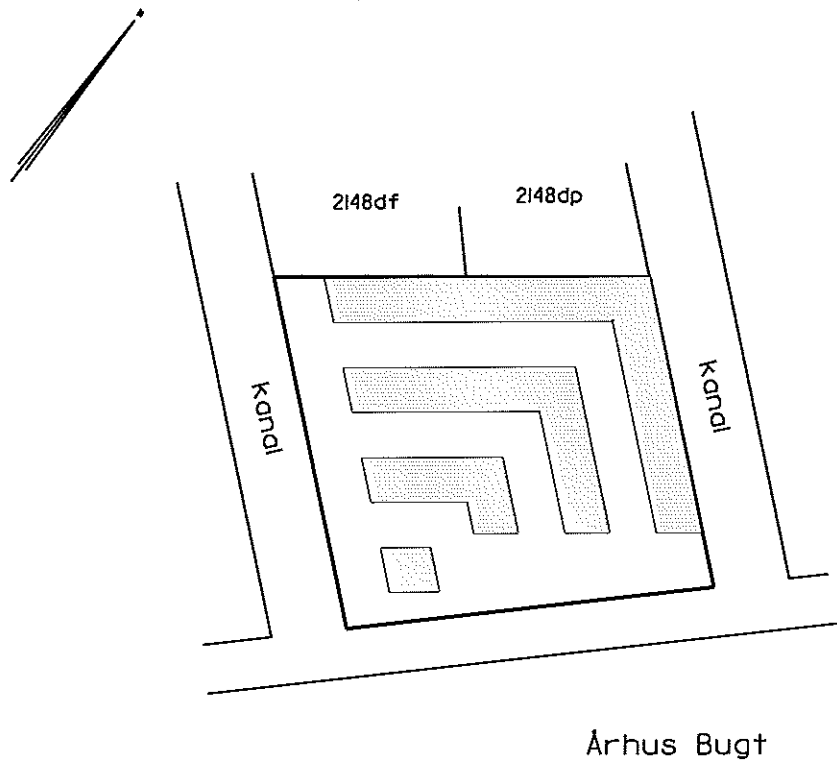

Oversigtskort 1:2000

Århus Bugt

Ejerlejligheden består af:

a) beboelse	119 m ²
b) beboelse	86 m ²
	<hr/>
	205 m ²

Ejerlejlighed nr. 710 af matr. nr. 2148ds

Ejerlav: Århus Bygrunde

Kommune: Aarhus

Adresse: Mariane Thomsens Gade 42, 7. sal

Ejerlejlighedens areal: 205 m²

Grænserne for ejerlejligheden er fremhævet med kraftige linier på etageplanerne.

Udfærdiget som bilag til anmeldelse om ejendommens opdeling i ejerlejligheder.

Dato: 01-02-2013

Landinspektør

8. sal 1:500

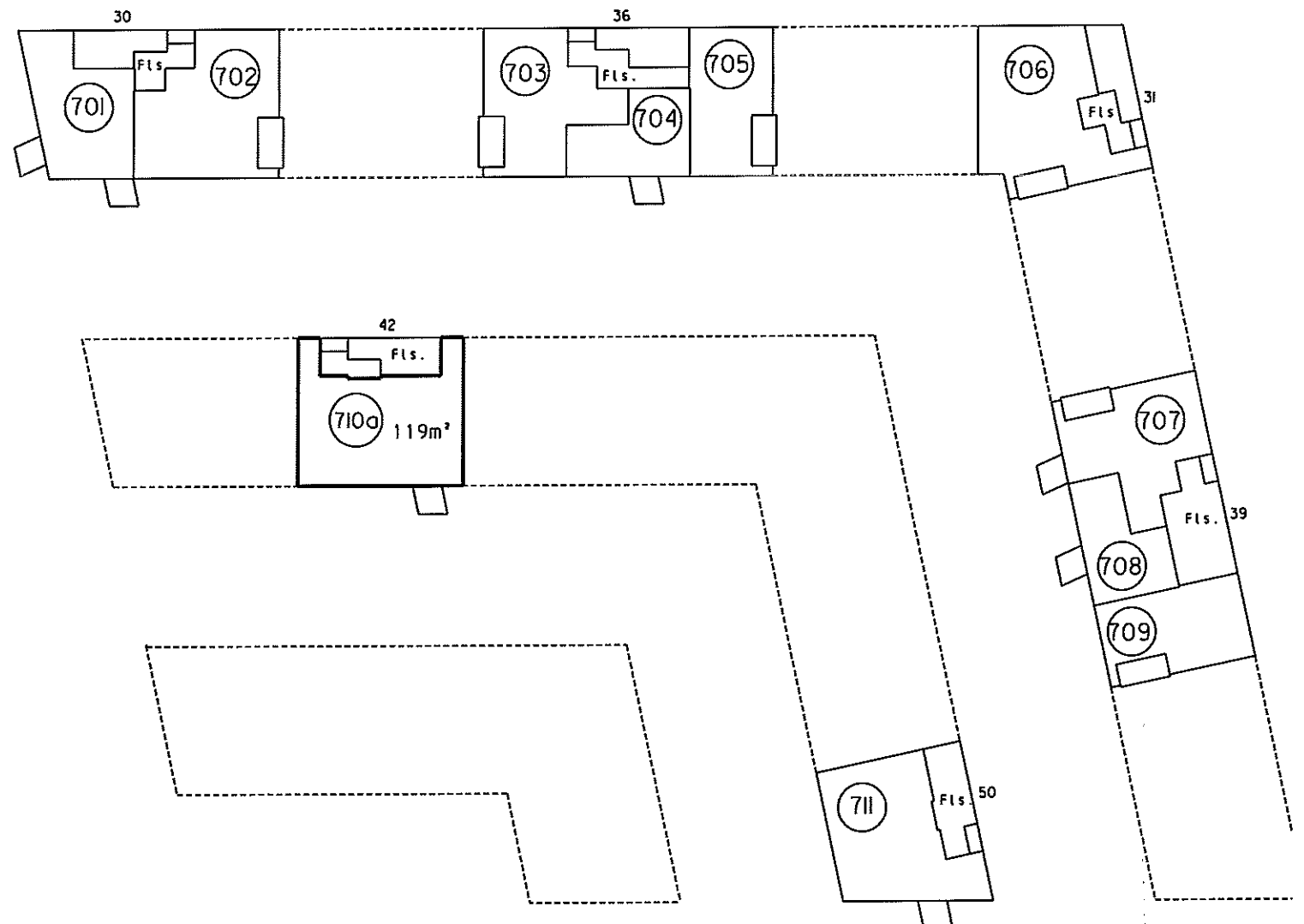

7. sal 1:500

7. sal 1:500

4. For rum med skråvægge er arealet beregnet i et plan 1:50 over gulv.

2. Halv vægtykkelse mod anden ejerlejlighed
3. Hele vægtykkelsen mod fællesrum

I ejerlejlighedens areal er medregnet (jfr. boligministeriets cirkulære af 25/8 1977)
1. Hele ydermuren

Landinspektørens navn, adresse og j.nr.: 6537 ab/hl

landinspektørfirmaet bøgh & krabbe aps
rosensgade 36 • 8000 århus C • tlf. 86126388
e-mail: bk@bk-land.dk • fax. 86125070

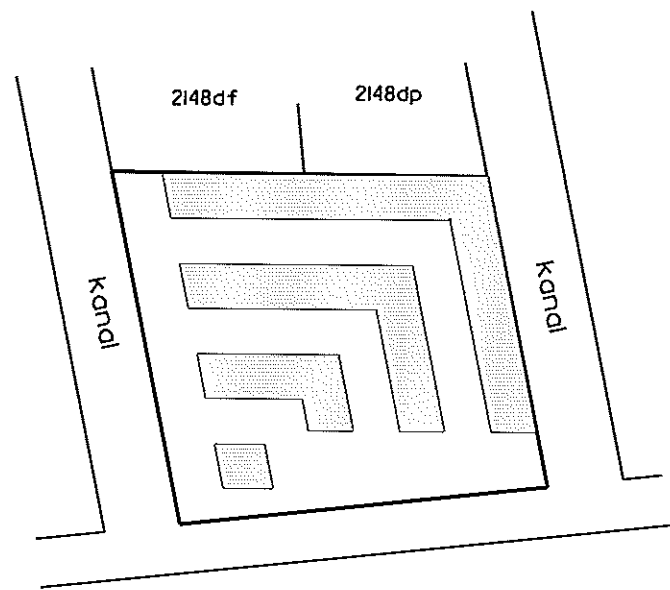

Århus Bugt

Oversigtskort 1:2000

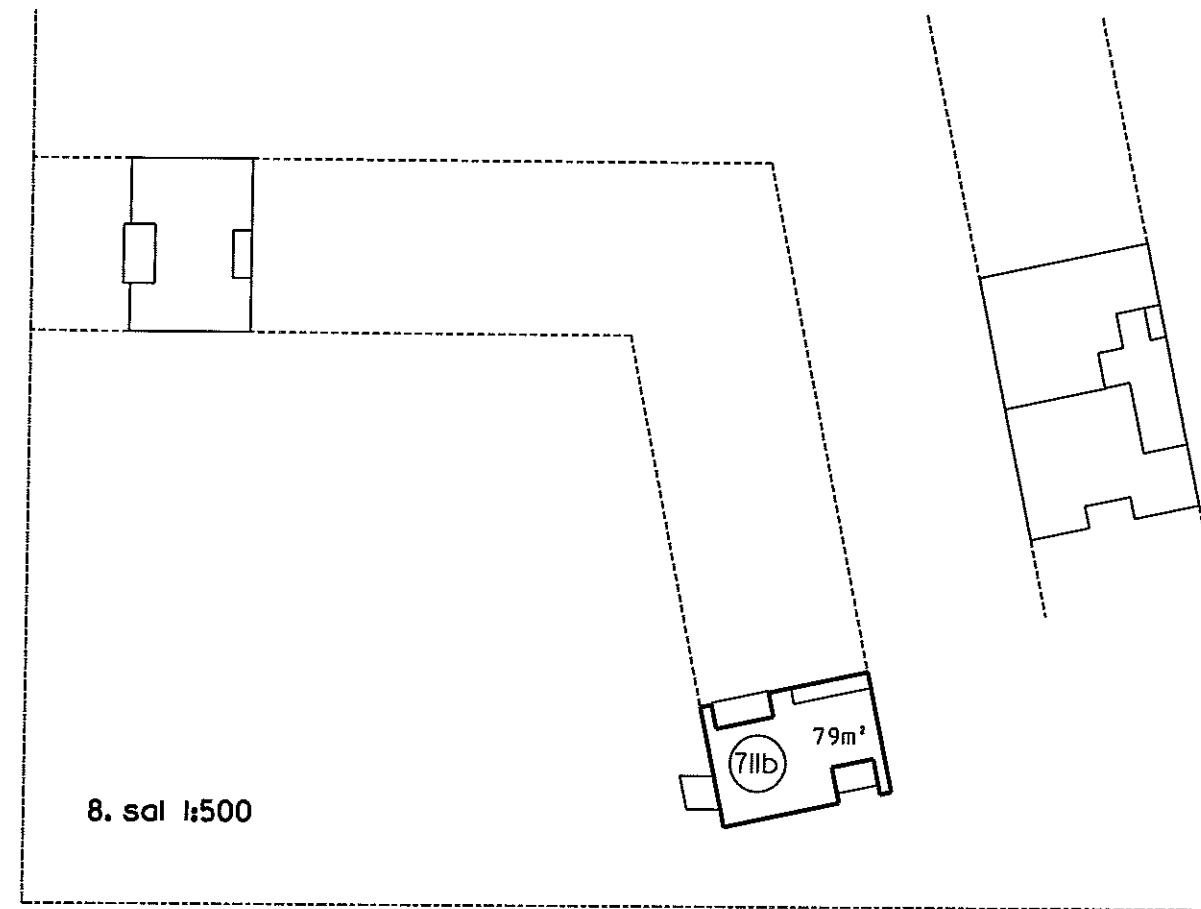

8. sal 1:500

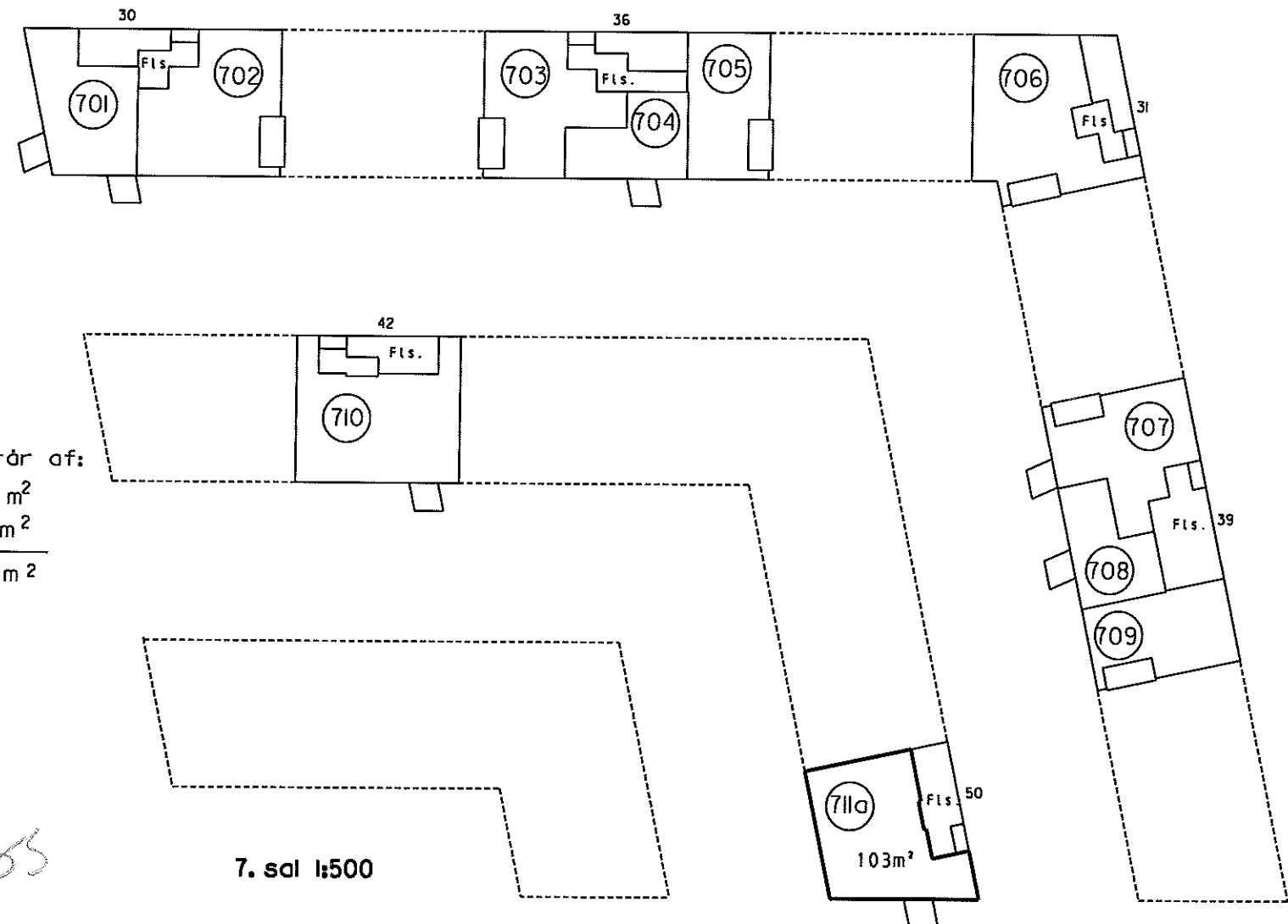

7. sal 1:500

Ejerlejligheden består af:
a) beboelse 103 m²
b) beboelse 79 m²

182 m²

Ejerlejlighed nr. 711 af matr. nr. 2148ds

Ejerlav: Århus Bygrunde

Kommune: Aarhus

Adresse: Mariane Thomsens Gade 50, 7. sal

Ejerlejlighedens areal: 182 m²

Grænserne for ejerlejligheden er fremhævet med kraftige linjer på etageplanerne.

Udfærdiget som bilag til anmeldelse om ejendommens opdeling i ejerlejligheder.

Dato: 01-02-2013

Landinspektør

4. For rum med skråvægge er arealet beregnet i et plan 1,50 over gulv.

2. Halv vægtykkelse mod anden ejerlejlighed
3. Hele vægtykkelsen mod fællesrum

I ejerlejlighedens areal er medregnet (jfr. boligministeriets cirkulære af 25/8 1977)
1. Hele ydermuren

Landinspektørens navn, adresse og j.nr.: 6537 ab/hl

landinspektørfirmaet bøgh & krabbe ops

rosensgade 36 • 8000 århus C • tlf. 86126388
e-mail: bk@bk-land.dk • fax. 86125070

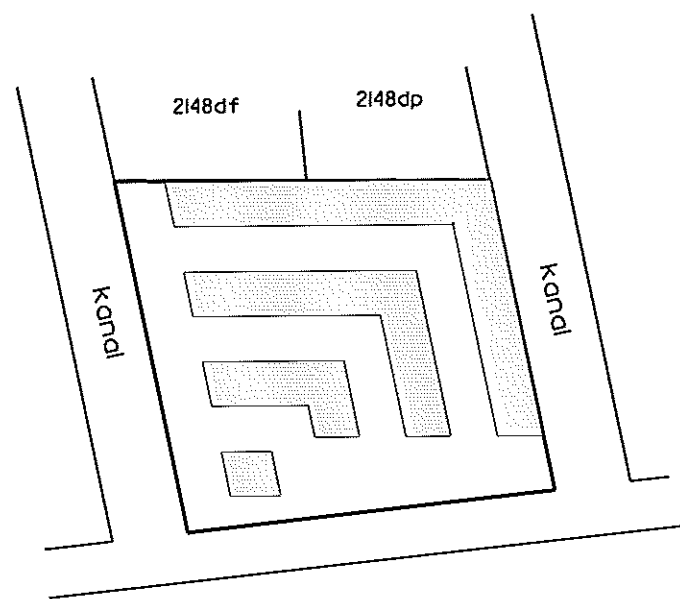

Århus Bugt

Oversigtskort 1:2000

**Ejerlejlighed nr. 80I
af matr. nr. 2148ds**

Ejerlav: Århus Bygrunde

Kommune: Aarhus

Adresse: Mariane Thomsens Gade 30, 8. sal, lejlighed 2

Ejerlejlighedens areal: 75 m²

Grænserne for ejerlejligheden er fremhævet med kraftige linjer på etageplanerne.

Udfærdiget som bilag til anmeldelse om ejendommens opdeling i ejerlejligheder.

Dato: 01-02-2013

Landinspektør

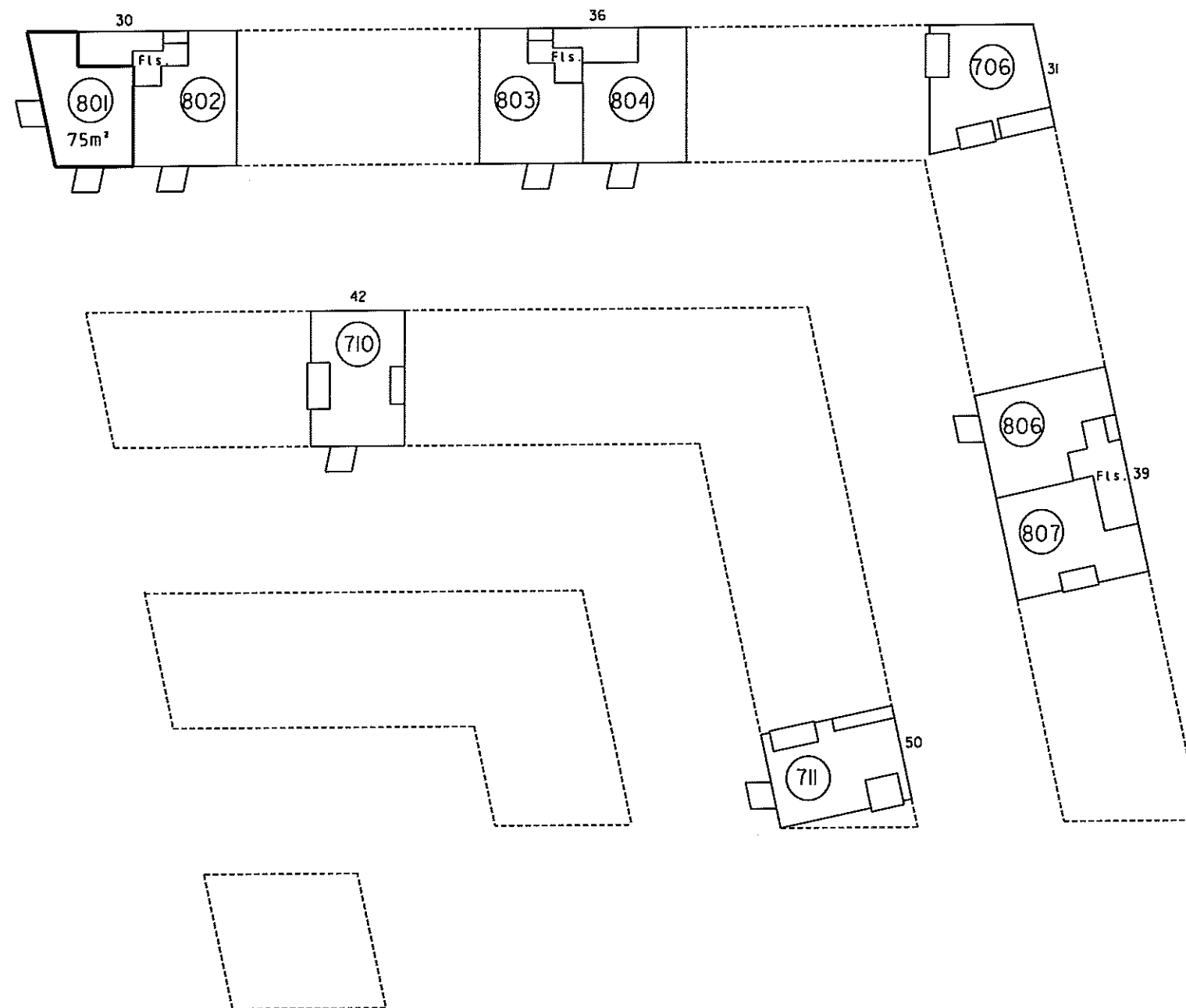

8 sal 1:500

4. For rum med skrævvægge er arealet beregnet i et plan 1:50 over gulv.

2. Halv vægtykkelse mod anden ejerlejlighed
3. Hele vægtykkelsen mod fællesrum

I ejerlejlighedens areal er medregnet (jfr. boligministeriets cirkulære af 25/8 1977) 1. Hele ydermuren

Landinspektørens navn, adresse og j.nr.: 6537 ab/hl

landinspektørfirmaet bøgh & krabbe aps

rosensgade 36 • 8000 århus C • tlf. 86126388
e-mail: bk@bk-land.dk • fax. 86125070

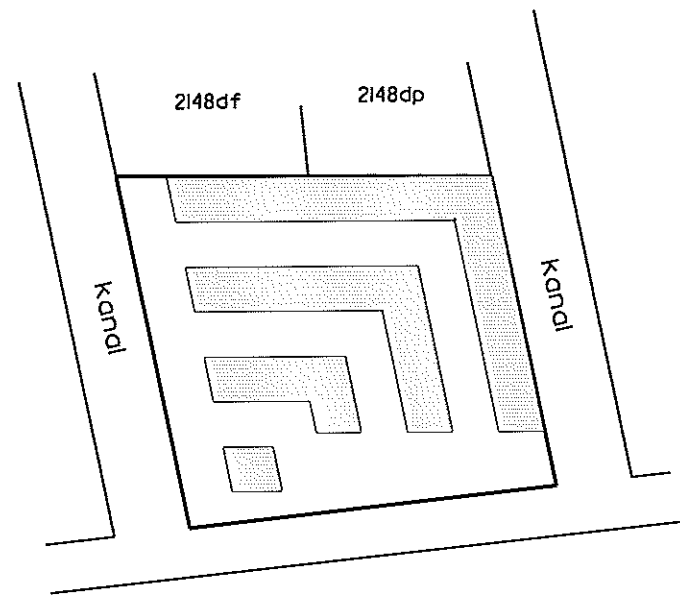

Århus Bugt

Oversigtskort 1:2000

Ejerlejlighed nr. 802 af matr. nr. 2148ds

Ejerlav: Århus Bygrunde

Kommune: Aarhus

Adresse: Mariane Thomsens Gade 30, 8. sal, lejlighed 1

Ejerlejlighedens areal: 83 m²

Grænserne for ejerlejligheden er fremhævet med kraftige linier på etageplanerne.

Udfærdiget som bilag til anmeldelse om ejendommens opdeling i ejerlejligheder.

Dato: 01-02-2013

Landinspektør

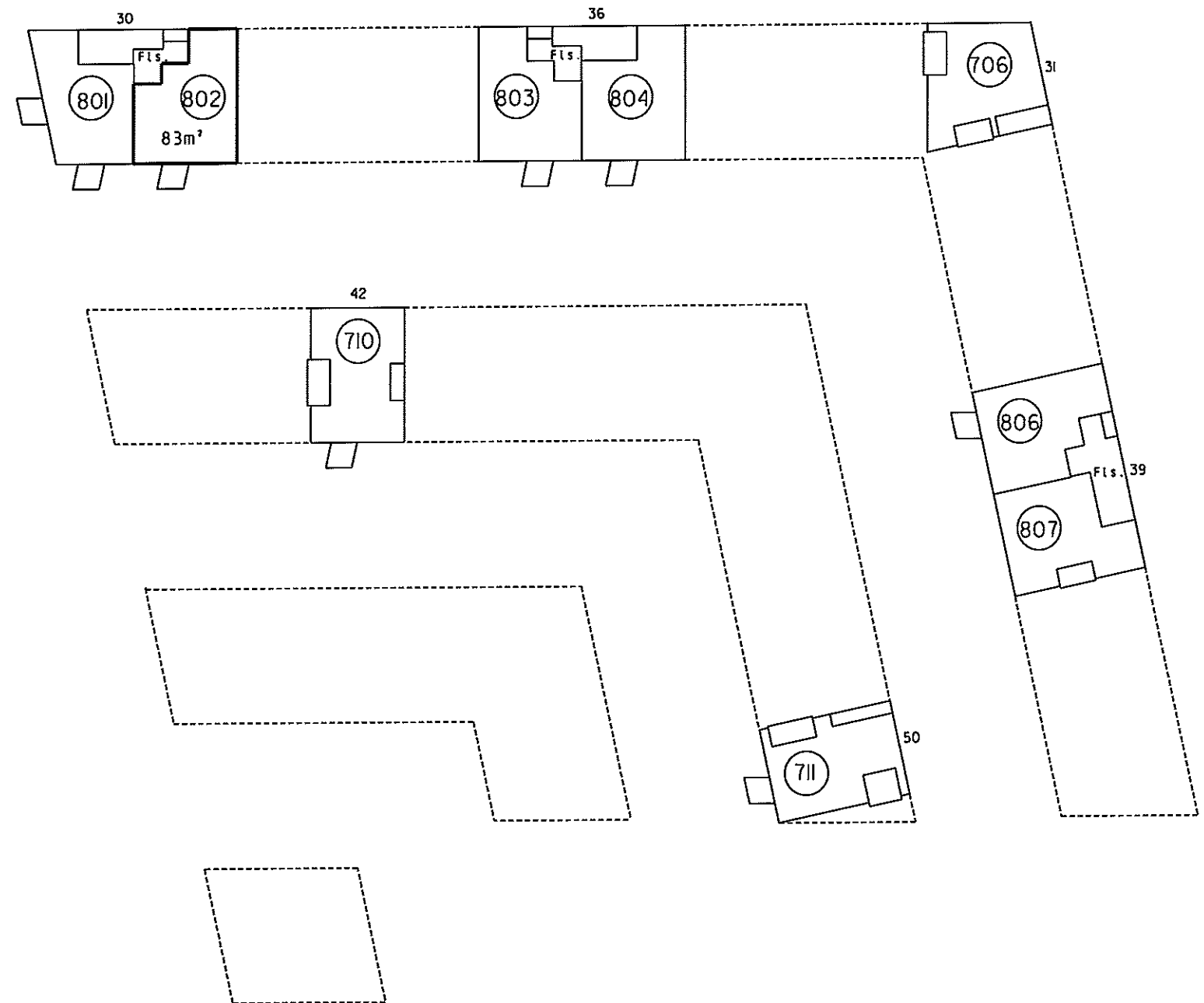

8 sal 1:500

4. For rum med skrøvedge er arealet beregnet i et plan 1,50 over gulv.

2. Halv vægtykkelse mod anden ejerlejlighed
3. Hele vægtykkelsen mod fællesrum

I ejerlejlighedens areal er medregnet (jfr. boligministeriets cirkulære af 25/8 1977) i hele ydermuren

Landinspektørens navn, adresse og j.nr.: 6537 ab/hl

landinspektørfirmaet bøgh & krabbe aps

rosensgade 36 • 8000 århus C • tlf. 86126388
e-mail: bk@bk-land.dk • fax. 86125070

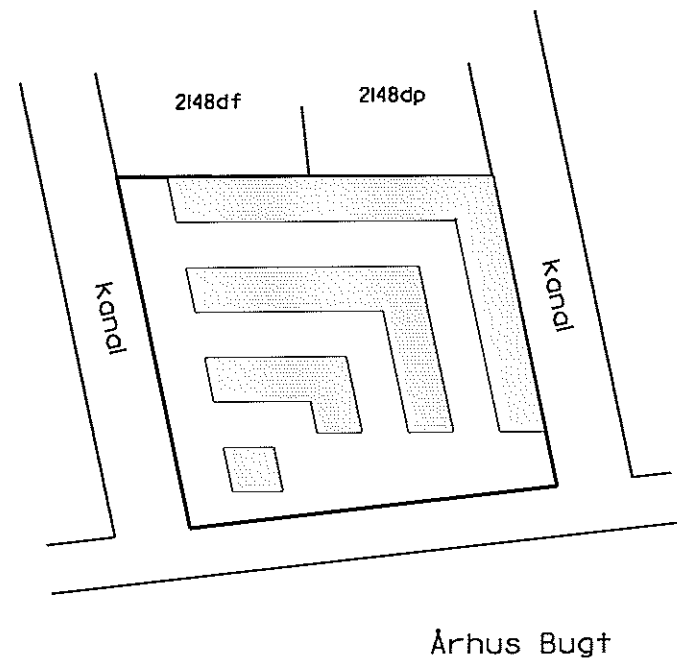

Oversigtskort 1:2000

Ejerlejlighed nr. 803 af matr. nr. 2148ds

Ejerlav: Århus Bygrunde

Kommune: Aarhus

Adresse: Mariane Thomsens Gade 36, 8. sal, lejlighed 2

Ejerlejlighedens areal: 83 m²

Grænserne for ejerlejligheden er fremhævet med kraftige linier på etageplanerne.

Udfærdiget som bilag til anmeldelse om ejendommens opdeling i ejerlejligheder.

Dato: 01-02-2013

Landinspektør

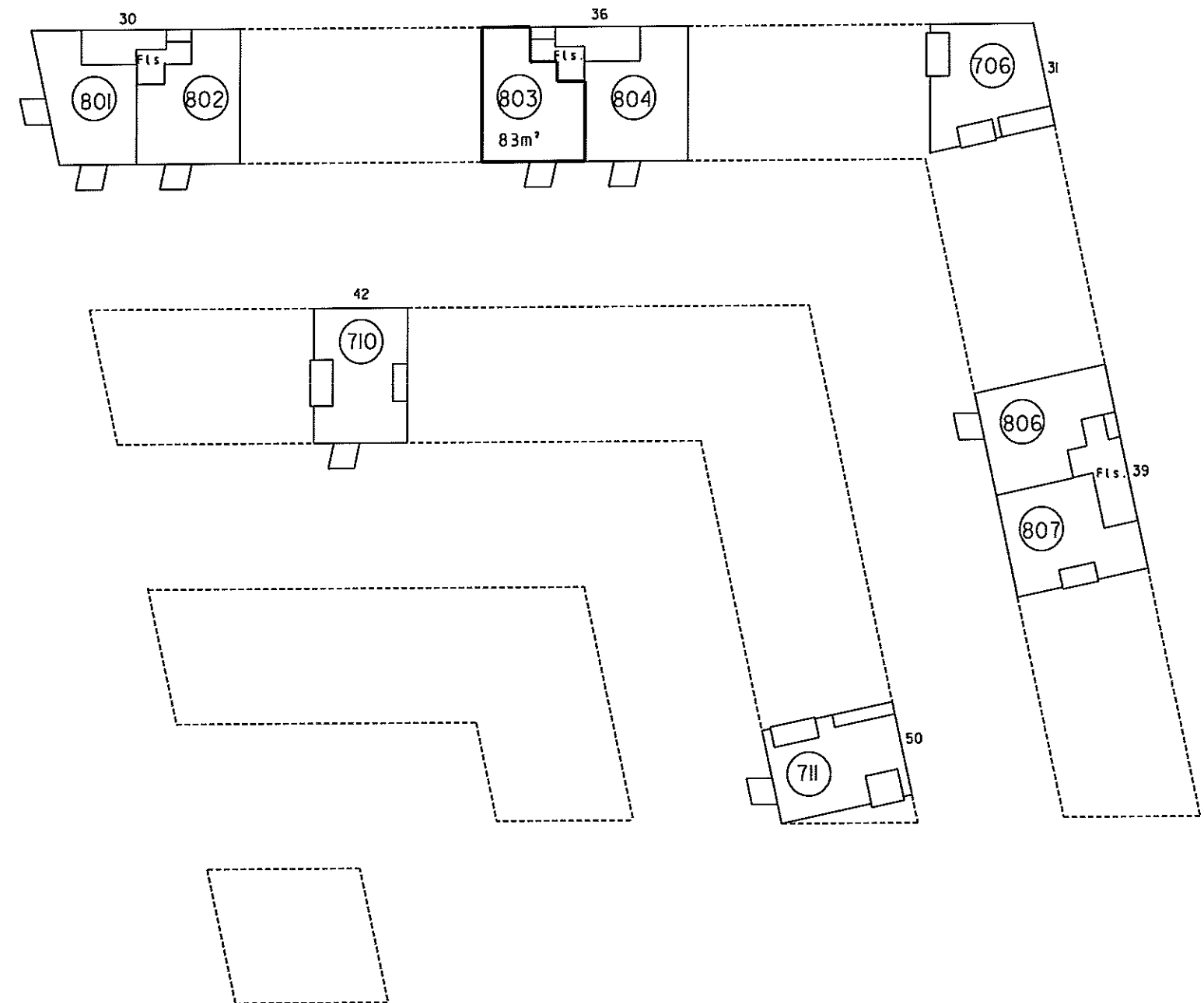

8. sal 1:500

4. For rum med skråvægge er arealet beregnet i et plan 1:50 over gulv

2. Halv vægtykkelse mod anden ejerlejlighed
3. Hele vægtykkelsen mod fællesrum

I ejerlejlighedens areal er medregnet (jfr. boligministeriets cirkulære af 25/8 1977) i hele ydervægen

Landinspektørens navn, adresse og j. nr.: 6537 ab/hl

landinspektørfirmaet bøgh & krabbe aps

rosengade 36 • 8000 århus C • tlf. 86126388

e-mail: bk@bk-land.dk • fax. 86125070

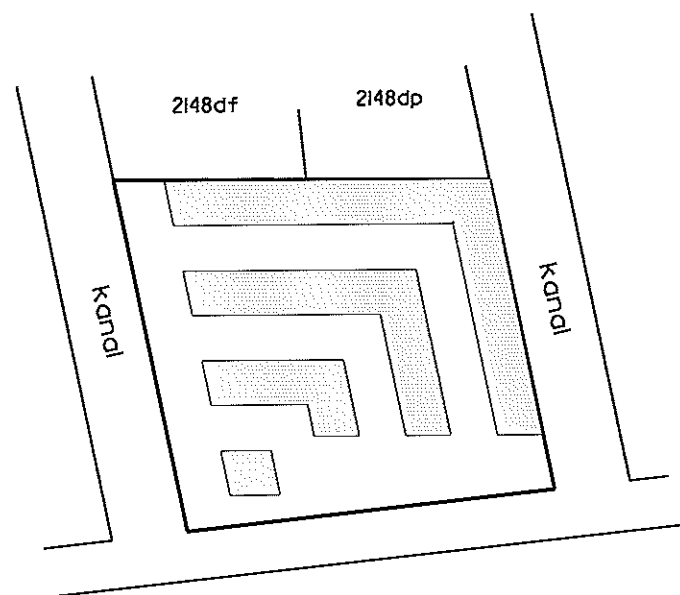

Århus Bugt

Oversigtskort 1:2000

Ejerlejlighed nr. 804 af matr. nr. 2148ds

Ejerlav: Århus Bygrunde

Kommune: Aarhus

Adresse: Mariane Thomsens Gade 36, 8. sal, lejlighed 1

Ejerlejlighedens areal: 87 m²

Grænserne for ejerlejligheden er fremhævet med kraftige linjer på etageplanerne.

Udfærdiget som bilag til anmeldelse om ejendommens opdeling i ejerlejligheder.

Dato: 01-02-2013

Landinspektør

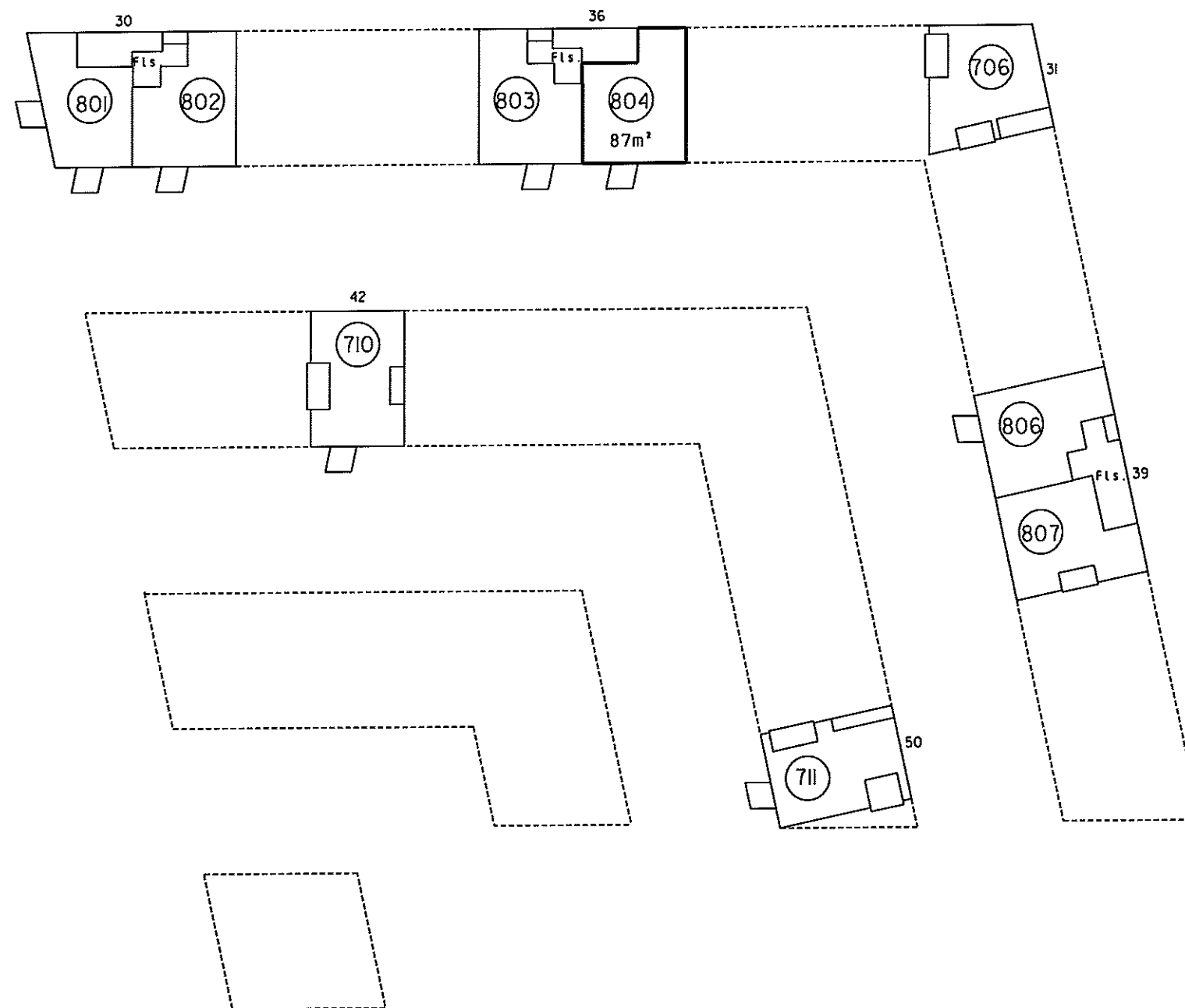

8. sal 1:500

4. For rum med skråvægge er arealet beregnet i et plan 150 over gulv.

2. Hølv vægtykkelse mod anden ejerlejlighed
3. Hele vægtykkelsen mod fællesrum

I ejerlejlighedens areal er medregnet
(jfr. boligministeriets cirkulære af 25/8 1977)
I. Hele ydermuren

Landsinspektørens navn, adresse og j. nr.: 6537 ab/hl

landinspektørfirmaet bøgh & krabbe a/s

rosensgade 36 • 8000 århus C • tlf. 86126388

e-mail: bk@bk-land.dk • fax. 86125070

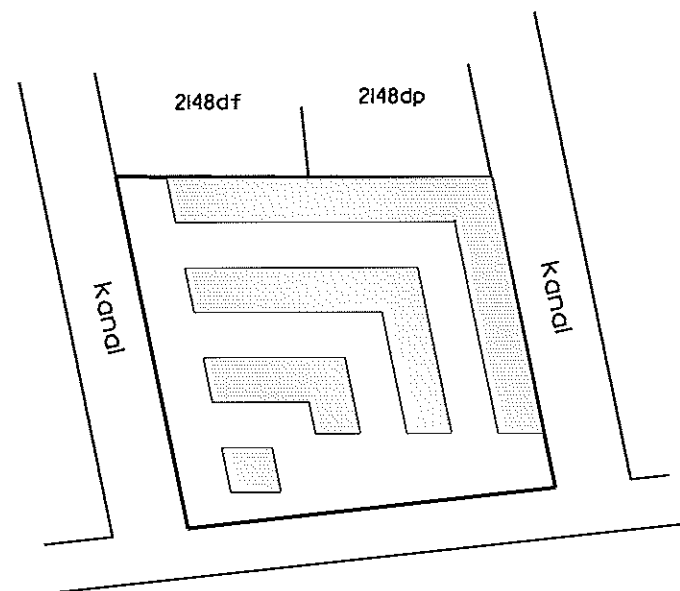
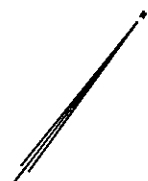

Århus Bugt

Oversigtskort 1:2000

Ejerlejlighed nr. 806 af matr. nr. 2148ds

Ejerlav: Århus Bygrunde

Kommune: Aarhus

Adresse: Mariane Thomsens Gade 39, 8. sal, lejlighed 2

Ejerlejlighedens areal: 83 m²

Grænserne for ejerlejligheden er fremhævet med kraftige linier på etageplanerne.

Udfærdiget som bilag til anmeldelse om ejendommens opdeling i ejerlejligheder.

Dato: 01-02-2013

Landsinspektør

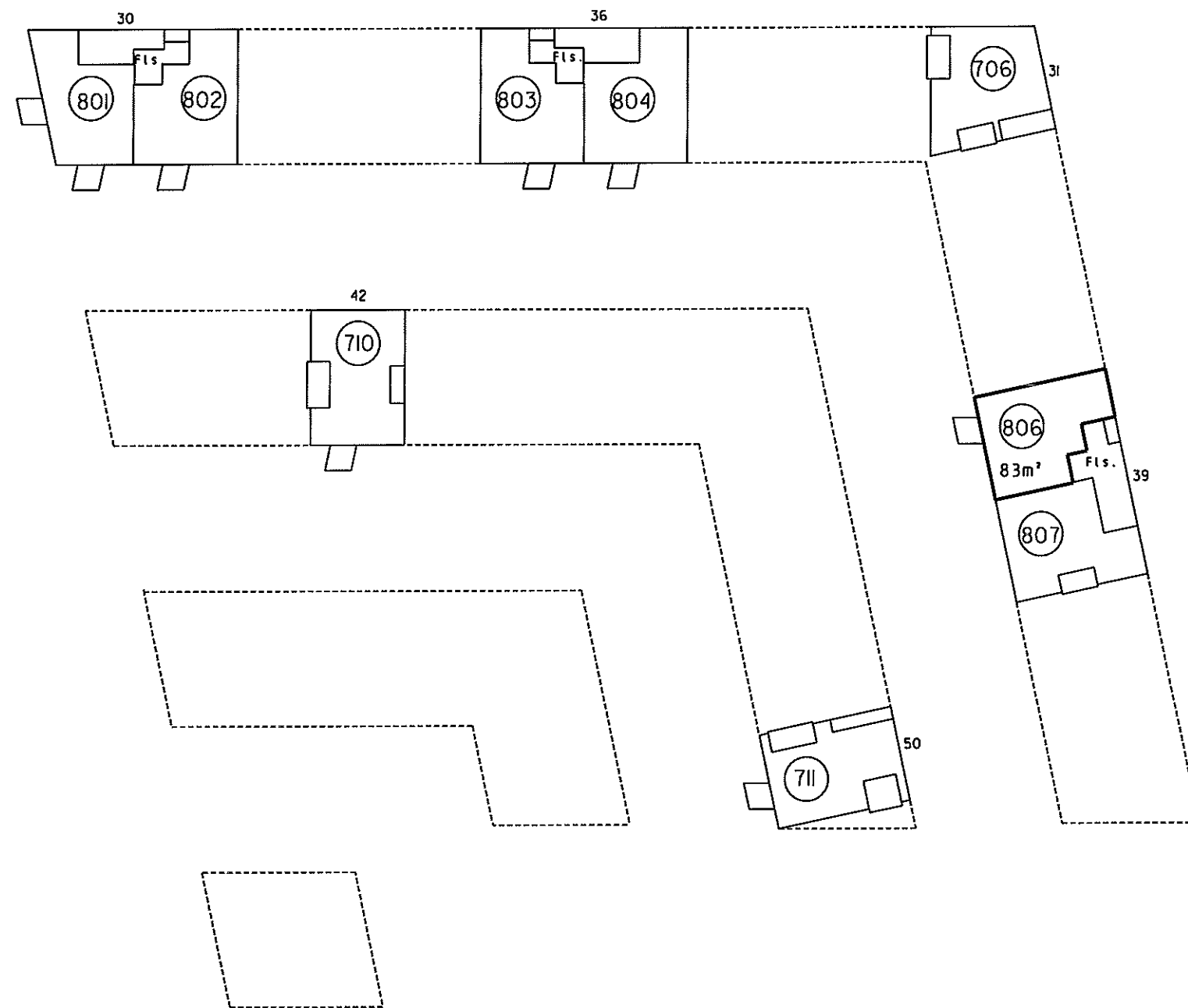

8 sal 1:500

Landinspektørens navn, adresse og J. nr.: 6537 ab/hi

landinspektørfirmaet bøgh & krabbe ops

rosensgade 36 • 8000 århus C • tlf. 86126388

e-mail: bkøbk-land.dk • fax. 86125070

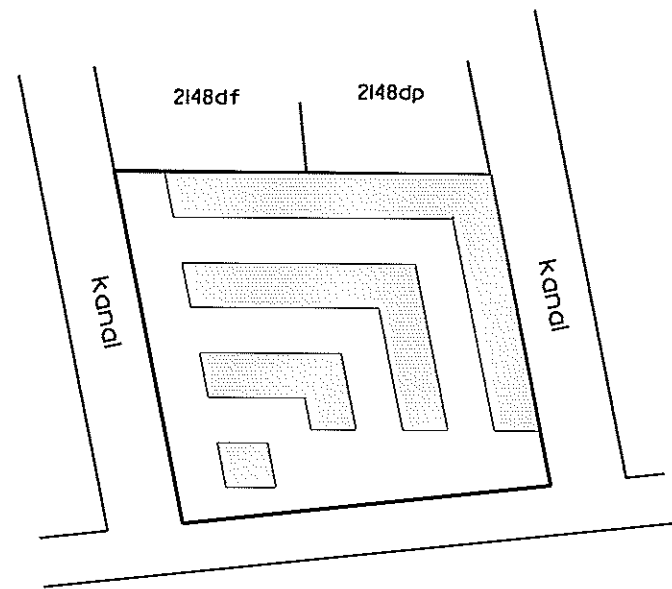
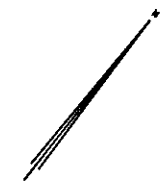

Århus Bugt

Overigtskort 1:2000

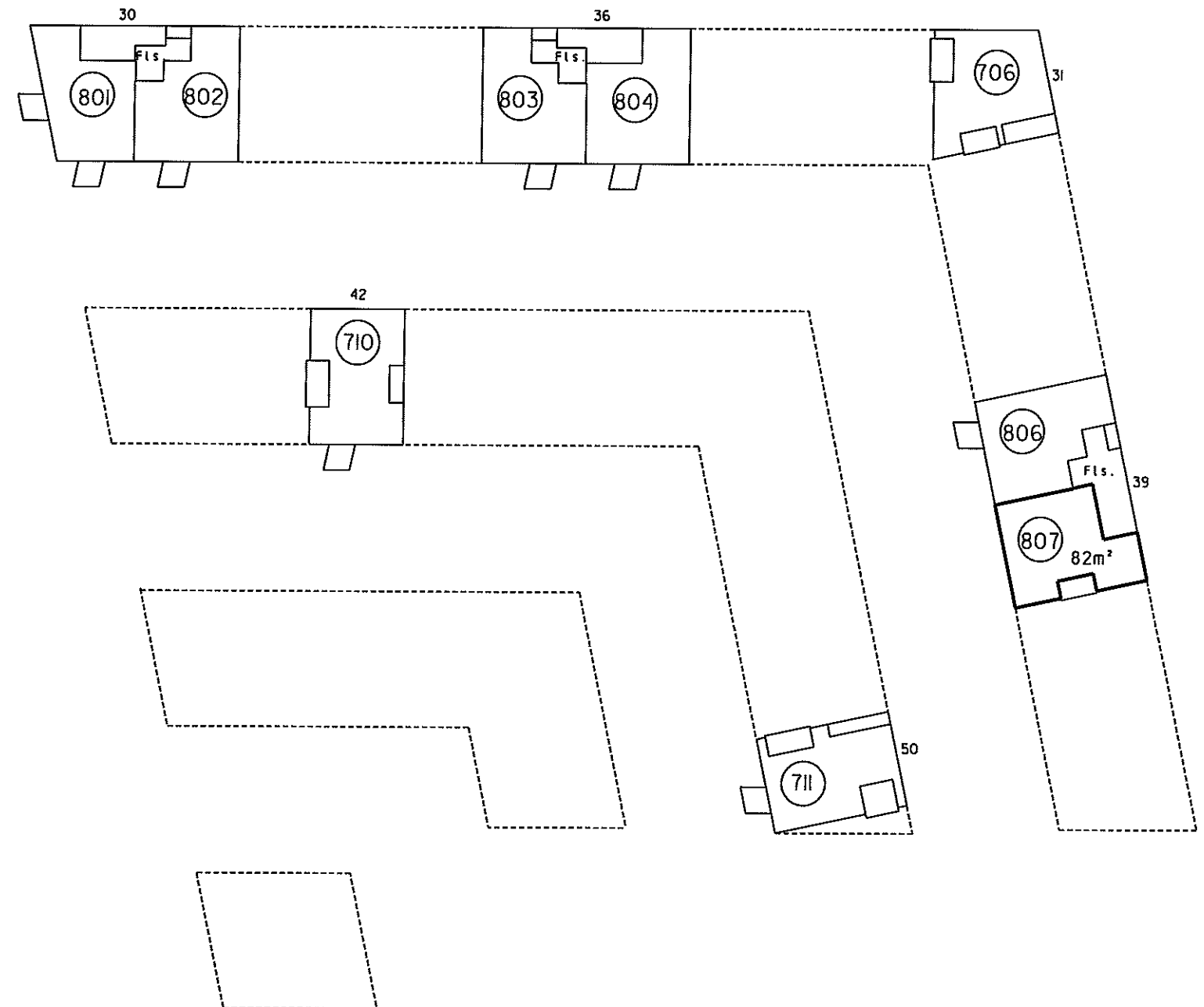

8 sal 1:500

Ejerlejlighed nr. 807 af matr. nr. 2148ds

Ejerlav: Århus Bygrunde

Kommune: Aarhus

Adresse: Mariane Thomsens Gade 39, 8. sal, lejlighed I

Ejerlejlighedens areal: 82 m²

Grænserne for ejerlejligheden er fremhævet med kraftige linier på etageplanerne.

Udført som bilag til anmeldelse om ejendommens opdeling i ejerlejligheder.

Dato: 01-02-2013

Landinspektør

4. For rum med skræbvege er arealet beregnet i et plan 150 over gulv.

2. Halv vægtykkelse mod anden ejerlejlighed
3. Hele vægtykkelsen mod fællesrum

I ejerlejlighedens areal er medregnet (ifv. boligministeriets cirkulære af 25/8 1977) 1. Hele ydermuren

landinspektørfirmaet bøgh & krabbe aps

rosensgade 36 • 8000 århus C • tlf. 86126388

e-mail: bk@bk-land.dk • fax. 86125070

4. For rum med skrævvægge er arealet beregnet i et plan 1:50 over gu

2. Halv vægtykkelse mod
anden ejerlejlighed
3. Hele vægtykkelsen mod
fællesrum

I ejerlejlighedens areal er medregnet
(jfr. boligministeriets cirkulære af 25/8 1977)
I hele ydermuren

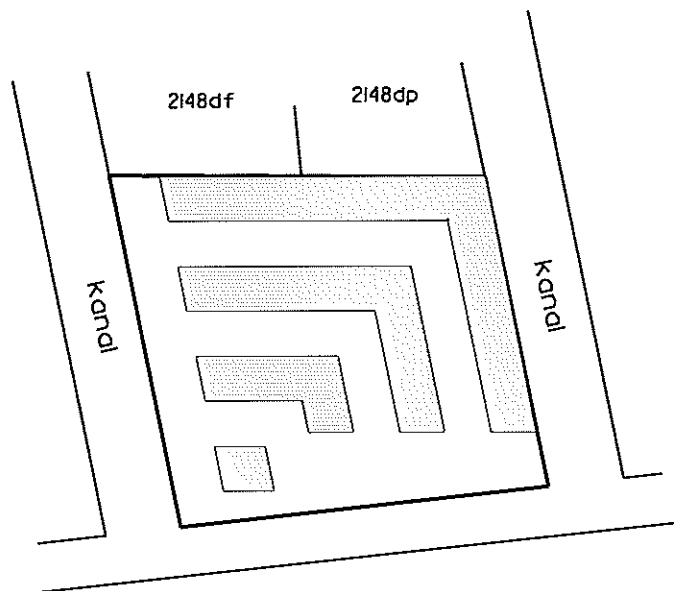

Århus Bugt

Oversigtskort 1:2000

Ejerlejligheden består af:

a) beboelse	119 m ²
b) beboelse	86 m ²
	<hr/>
	205 m ²

**Ejerlejlighed nr. 901
af matr. nr. 2148ds**

Ejerlav: Århus Bygrunde

Kommune: Aarhus

Adresse: Mariane Thomsens Gade 30, 9. sal

Ejerlejlighedens areal: 205 m²

Grænserne for ejerlejligheden er fremhævet med kraftige linjer på etageplanerne.

Udfærdiget som bilag til anmeldelse om ejendommens opdeling i ejerlejligheder.

Dato: 01-02-2013

Landinspektør

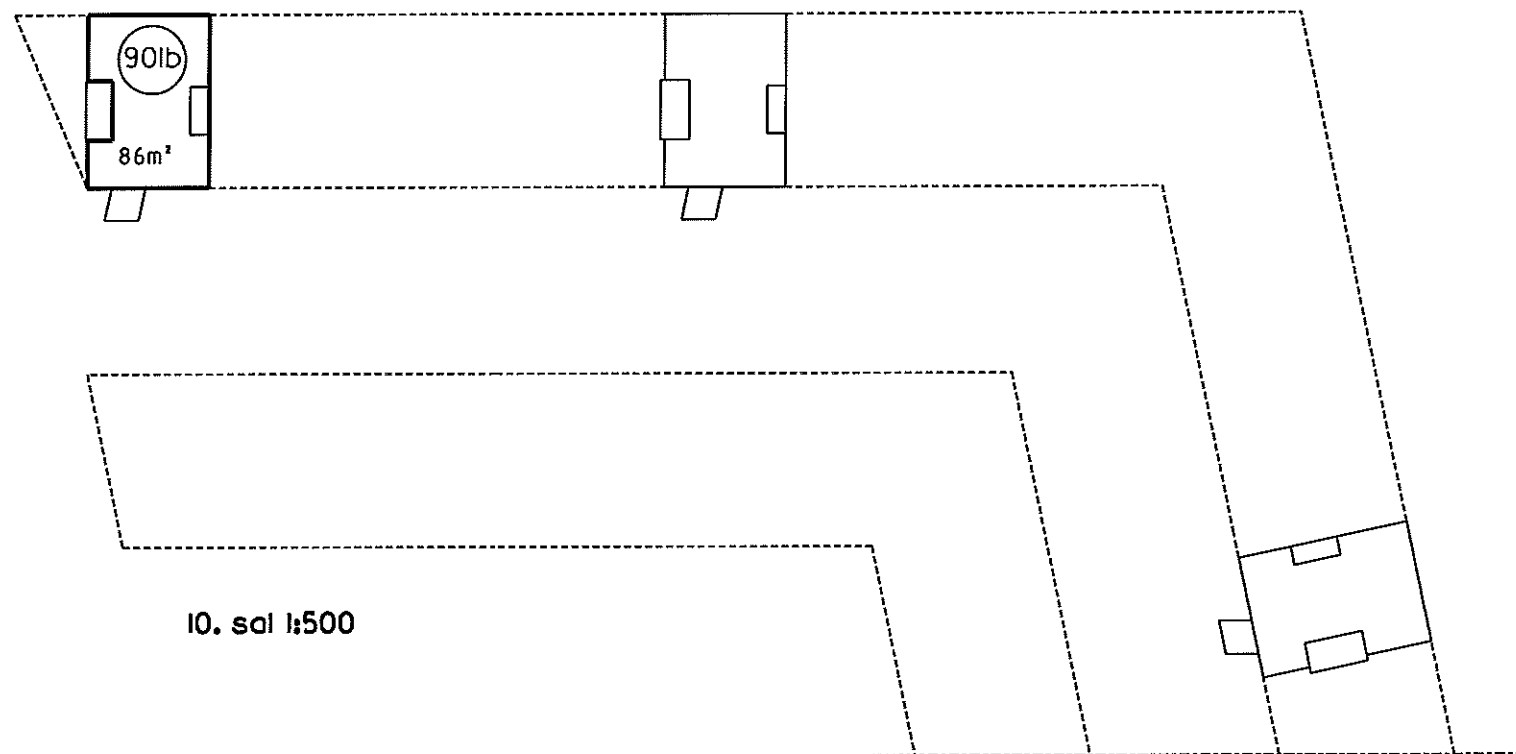

10. sal 1:500

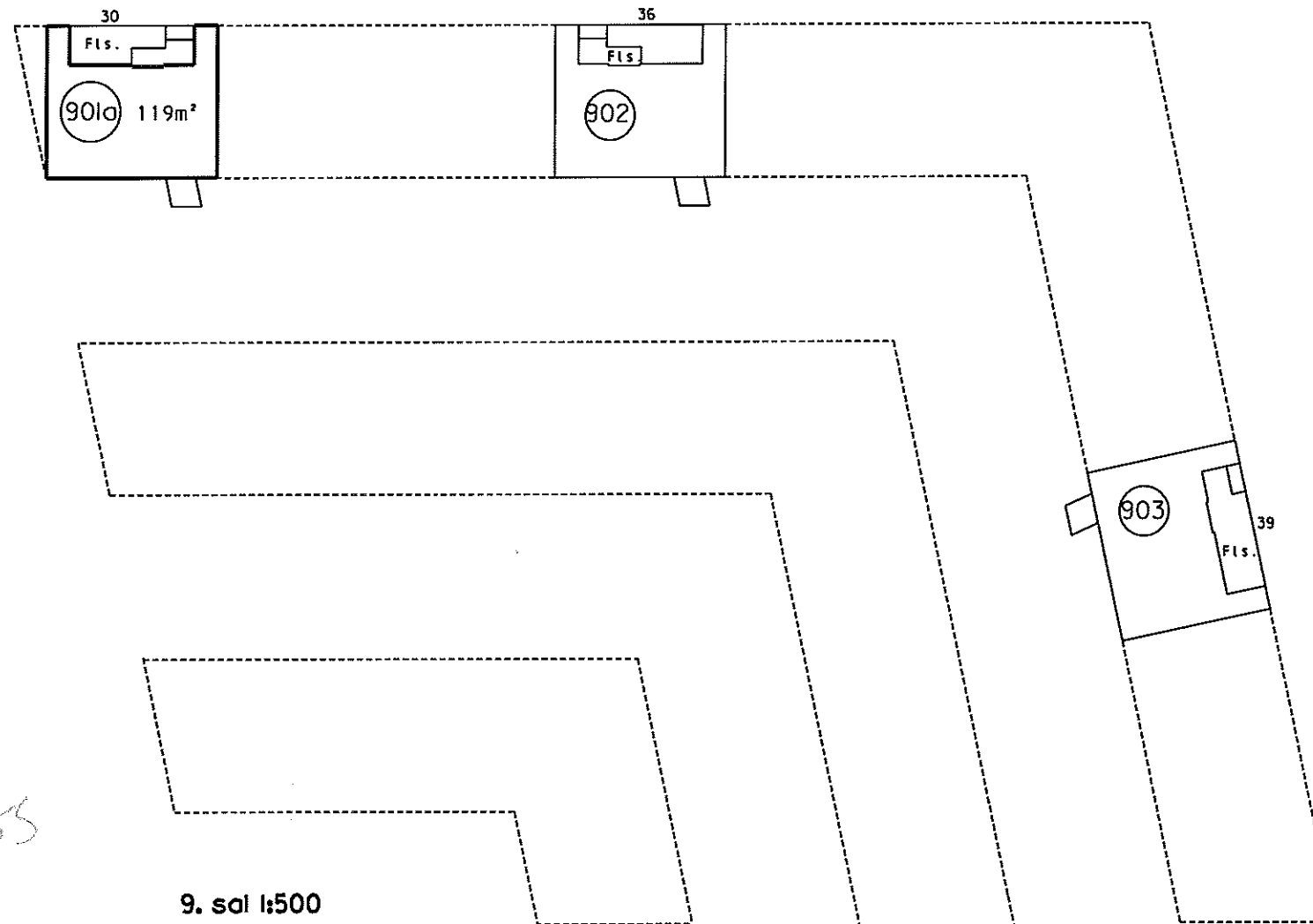

9. sal 1:500

landinspektørfirmaet bøgh & krabbe aps

rosensgade 36 • 8000 århus C • tlf. 86126388

e-mail: bk@bk-land.dk • fax. 86125070

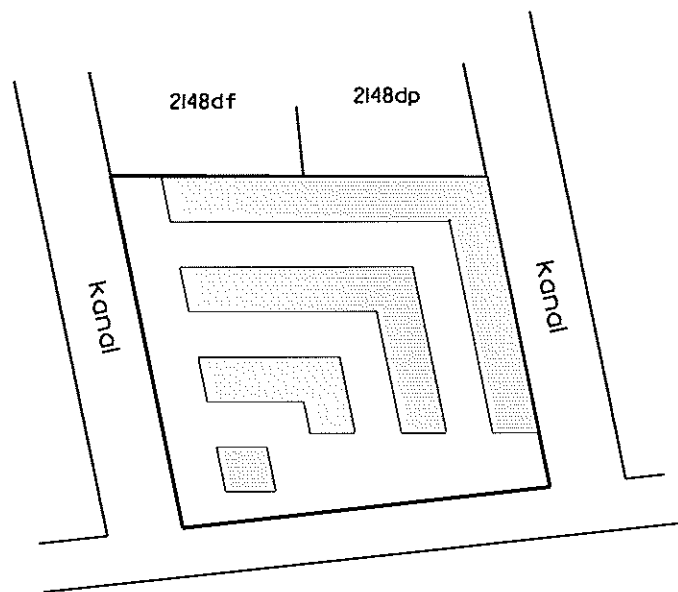

Arhus Bugt

Oversigtskort 1:2000

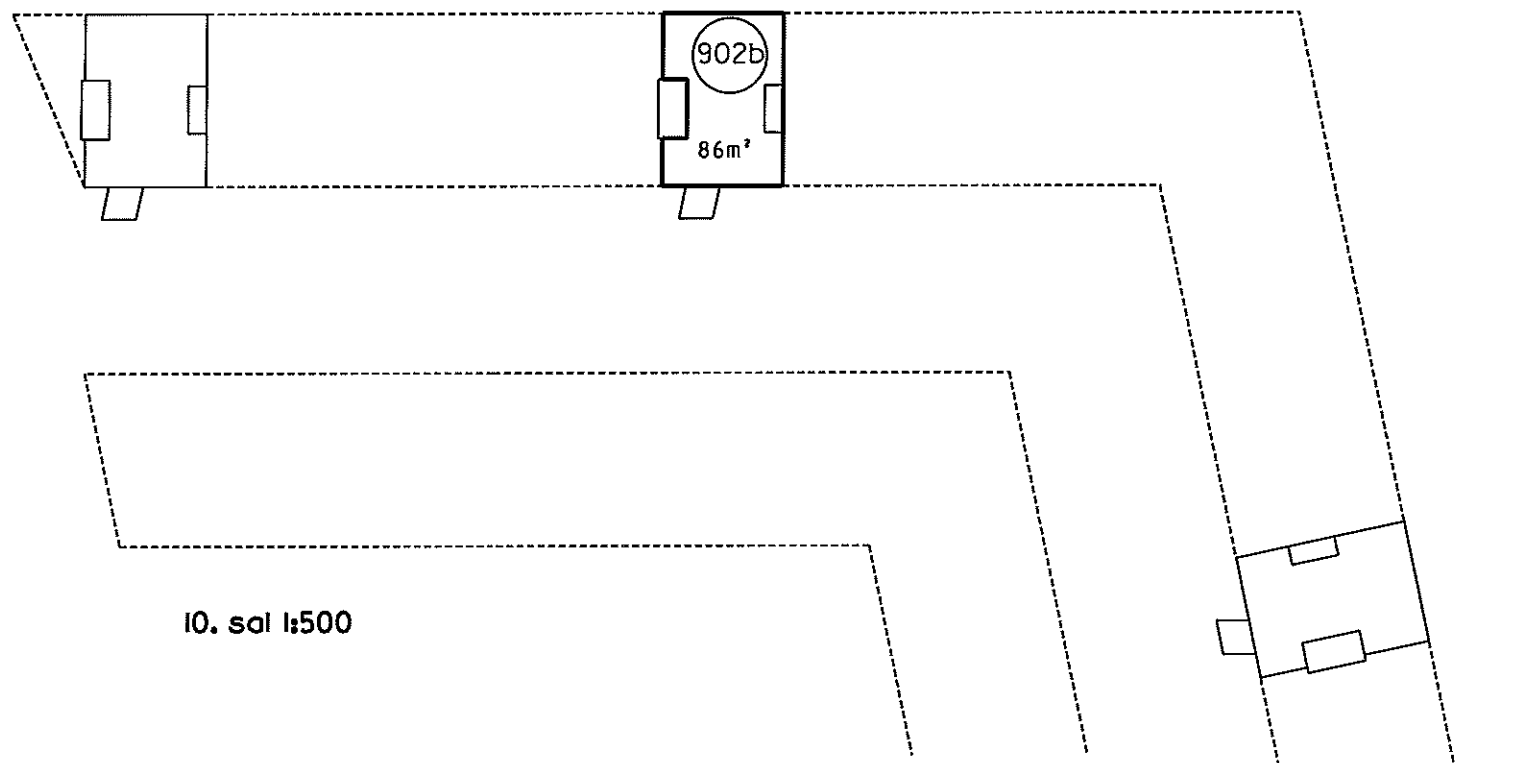

10. sal 1:500

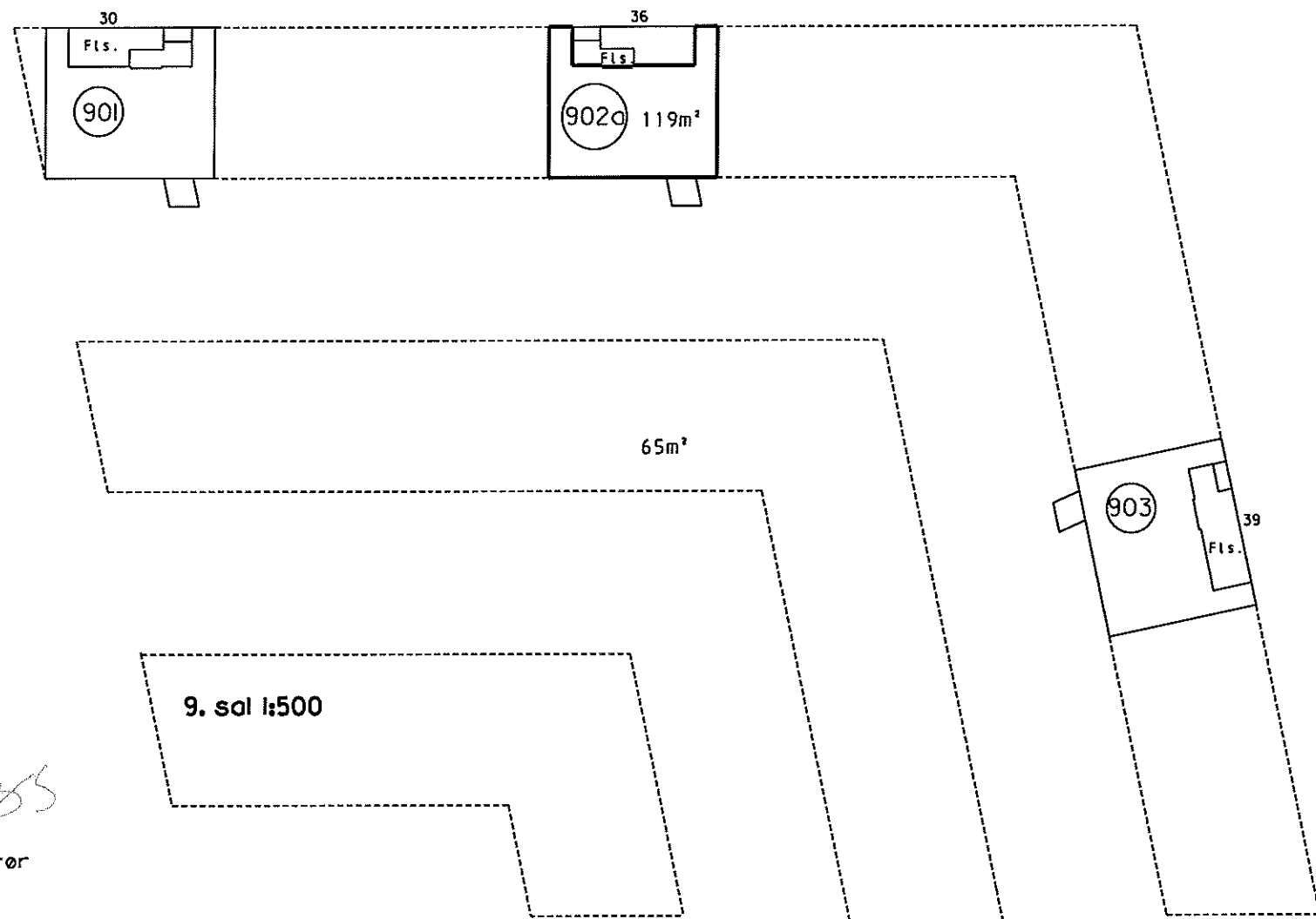

9. sal 1:500

Ejerlejligheden består af:

- a) beboelse 119m²
 - b) beboelse 86 m²
-
- 205 m²

**Ejerlejlighed nr. 902
af matr. nr. 2148ds**

Ejerlav: Århus Bygrunde

Kommune: Aarhus

Adresse: Mariane Thomsens Gade 36, 9. sal

Ejerlejlighedens areal: 205 m²

Grænserne for ejerlejligheden er fremhævet med kraftige linier på etageplanerne.

Udfærdiget som bilag til anmeldelse om ejendommens opdeling i ejerlejligheder.

Dato: 01-02-2013

Landinspektør

4. For rum med skråvægge er arealet beregnet i et plan 1:50 over gulv.

2. Halv vægtykkelse mod anden ejerlejlighed
3. Hele vægtykkelsen mod fællesrum

Ejerlejlighedens areal er medregnet (jfr. boligministeriets cirkulære af 25/8 1977) i hele ydermuren

4. For rum med skråvægge er arealet beregnet i et plan 1:50 over gulv.

2. Halv vægtykkelse mod anden ejerlejlighed
3. Hele vægtykkelsen mod fællesrum

I ejerlejlighedens areal er medregnet (jfr. boligministeriets cirkulære af 25/8 1977)
1. Hele ydermuren

Landinspektørens navn, adresse og j. nr.: 6537 ab/hl

landinspektørfirmaet bøgh & krabbe aps

rosensgade 36 • 8000 århus C • tlf. 86126388
e-mail: bk@bk-land.dk • fax. 86125070

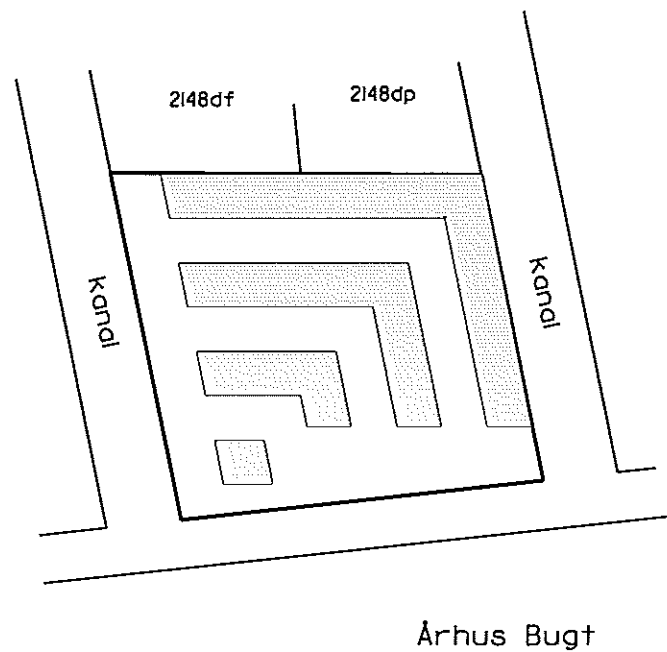

Oversigtskort 1:2000

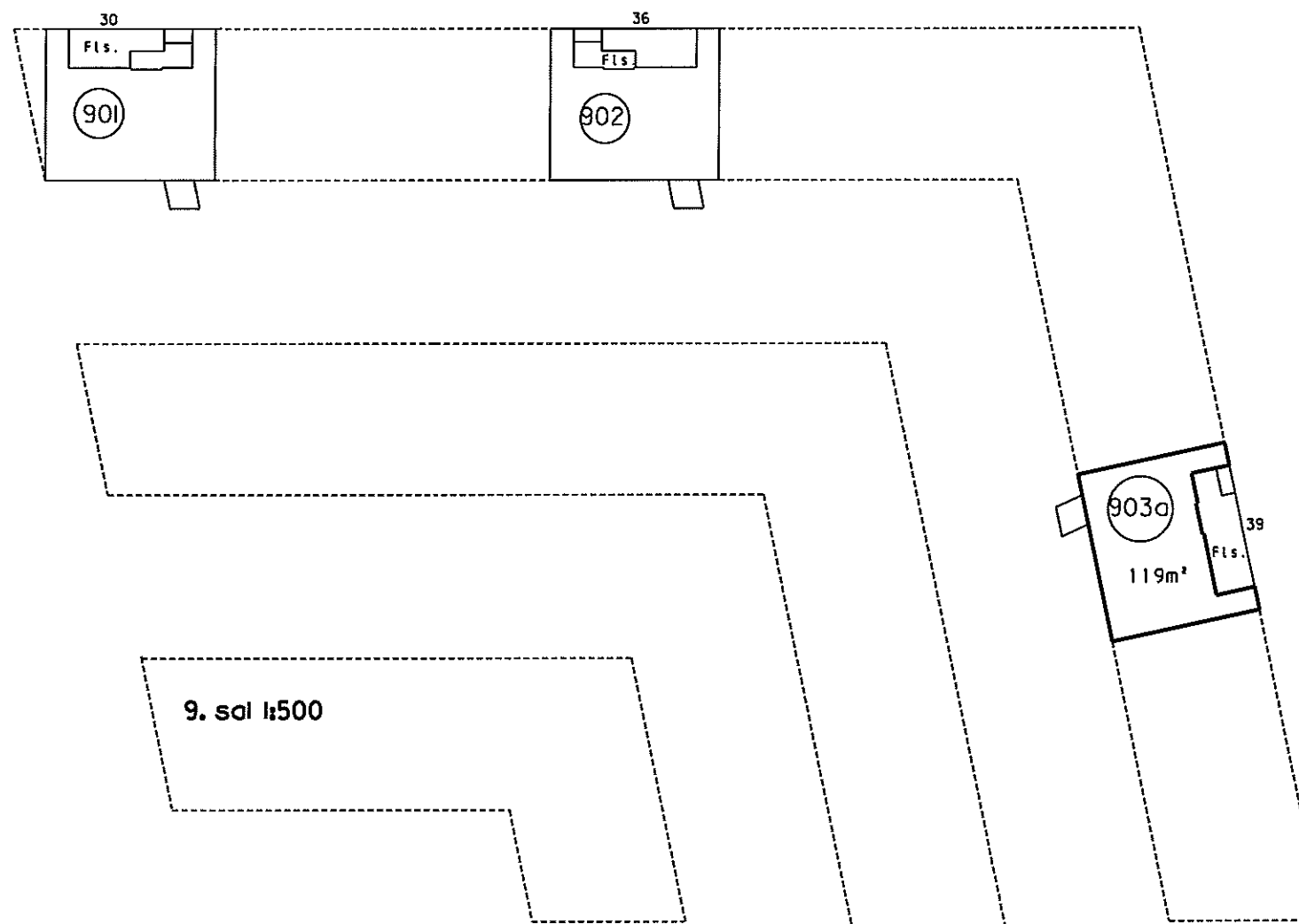
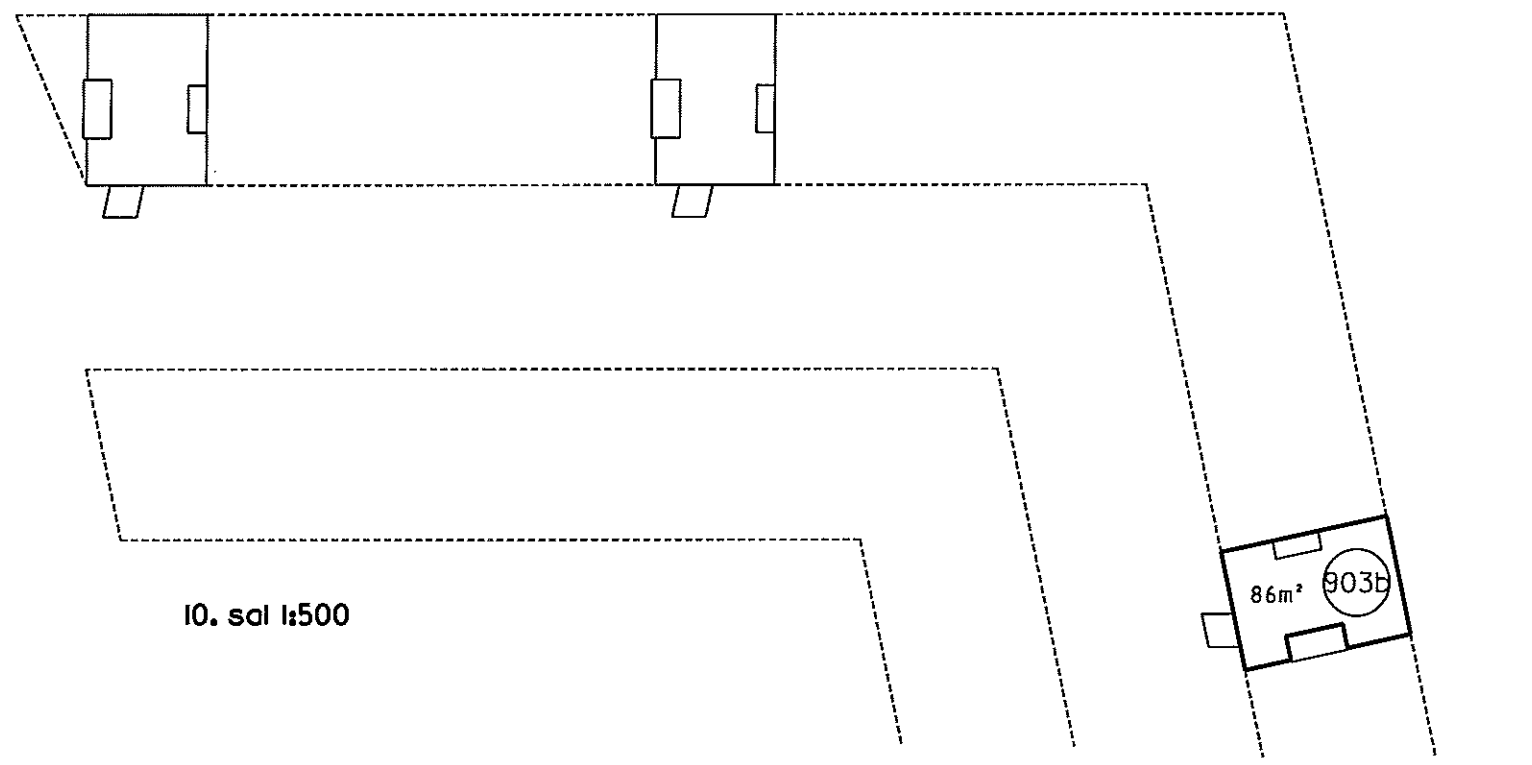

Ejerlejlighed nr. 903 af matr. nr. 2148ds

Ejerlav: Århus Bygrunde

Kommune: Aarhus

Adresse: Mariane Thomsens Gade 39, 9. sal

Ejerlejlighedens areal: 205 m²

Grænserne for ejerlejligheden er fremhævet med kraftige linier på etageplanerne.

Udfærdiget som bilag til anmeldelse om ejendommens opdeling i ejerlejligheder.

Dato: 01-02-2013

Ejerlejligheden består af:

a) beboelse	119 m ²
b) beboelse	86 m ²
	<hr/>
	205 m ²

P. Bøgh
Landinspektør

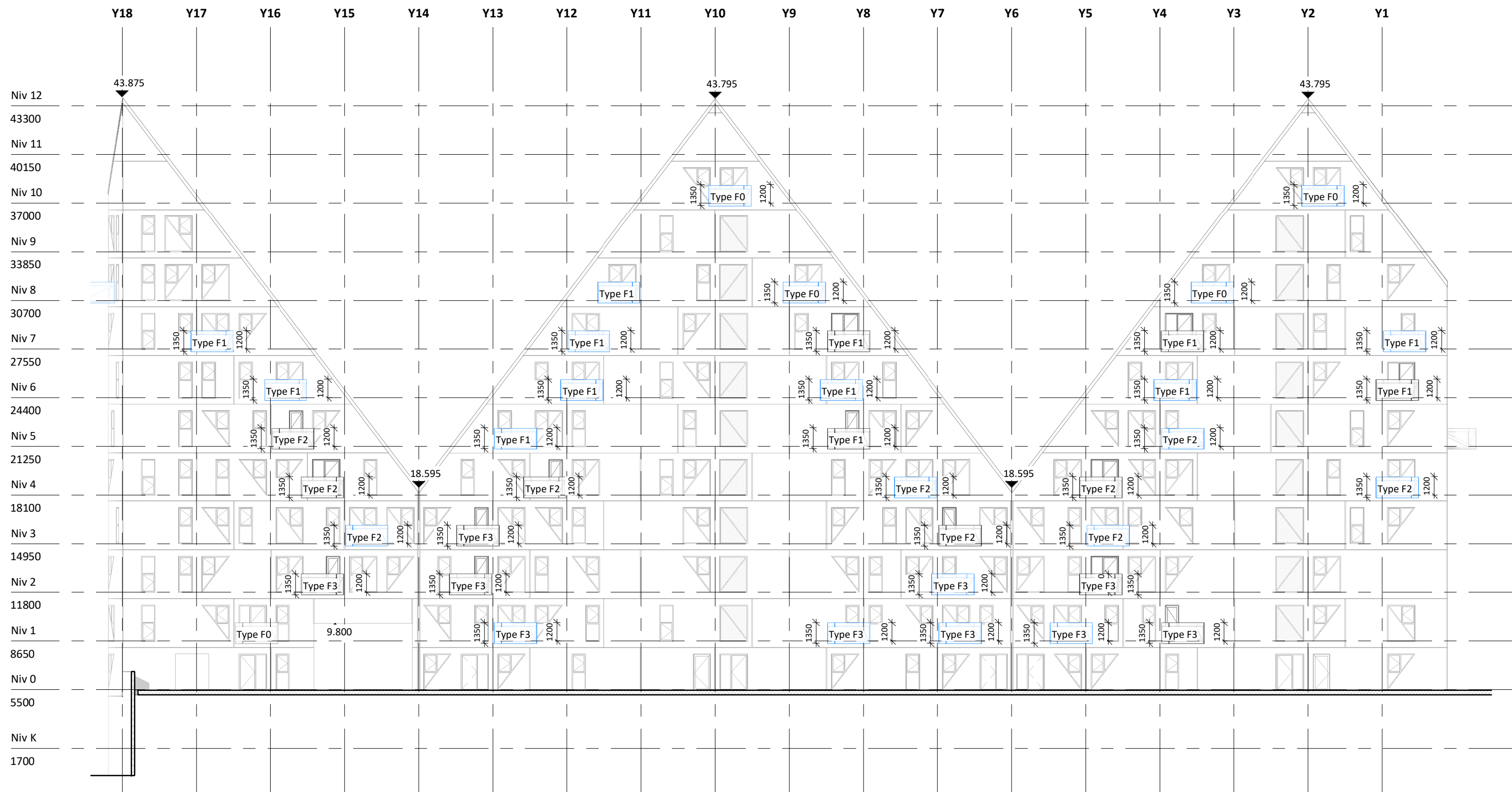

Altan noter:

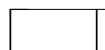
 Placering af nye altaner

 Placering af fremtidige altaner

Farver og materialer:
Altaner inkl. glasværn tones efter etage, jf. eksisterende forhold

Bemær:
Mål er angivet i mm
Der må ikke måles på tegningen

TITEL:

Facade NV modul

Tegnings nr.:

H2_N10.1

Isbjerget - Ekstra altaner

Mariane Thomsens Gade

Sagsnavn og nummer: 1812_Isbjerget ekstra altaner	Fase: Som Udført	Dato: 05/07/2018	Rev: F
Målestok: As indicated	Tegnet af: ARNI	Kontrol: TOV	Godkendt: MF
			Rev dato: 07.01.2019

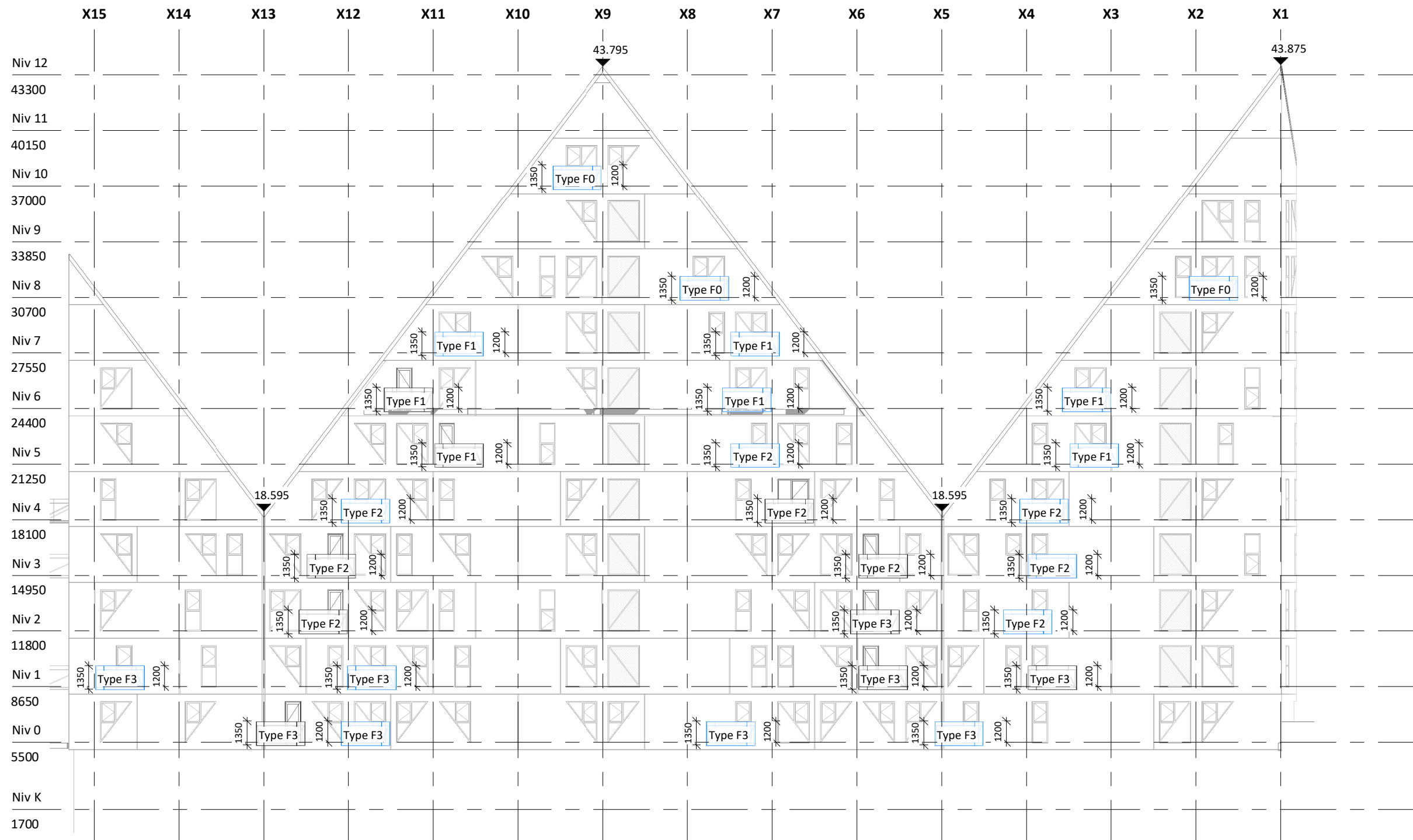

Altan noter:

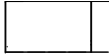
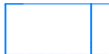
 Placering af nye altaner
 Placering af fremtidige altaner

Farver og materialer:
 Altaner inkl. glasværn tones efter etage, jf. eksisterende forhold

Bemær:
 Mål er angivet i mm
 Der må ikke måles på tegningen

TITEL:

Facade NØ modul

Isbjerget - Ekstra altaner

Sagsnavn og nummer: 1812_Isbjerget ekstra altaner

Fase: Som Udført

Dato: 05/07/2018

Rev: G

Målestok: As indicated

Tegnet af: ARNI

Kontrol: TOV

Godkendt: MF

Rev dato: 07.01.2019

Tegnings nr.:

H2_N11.1

Mariane Thomsens Gade

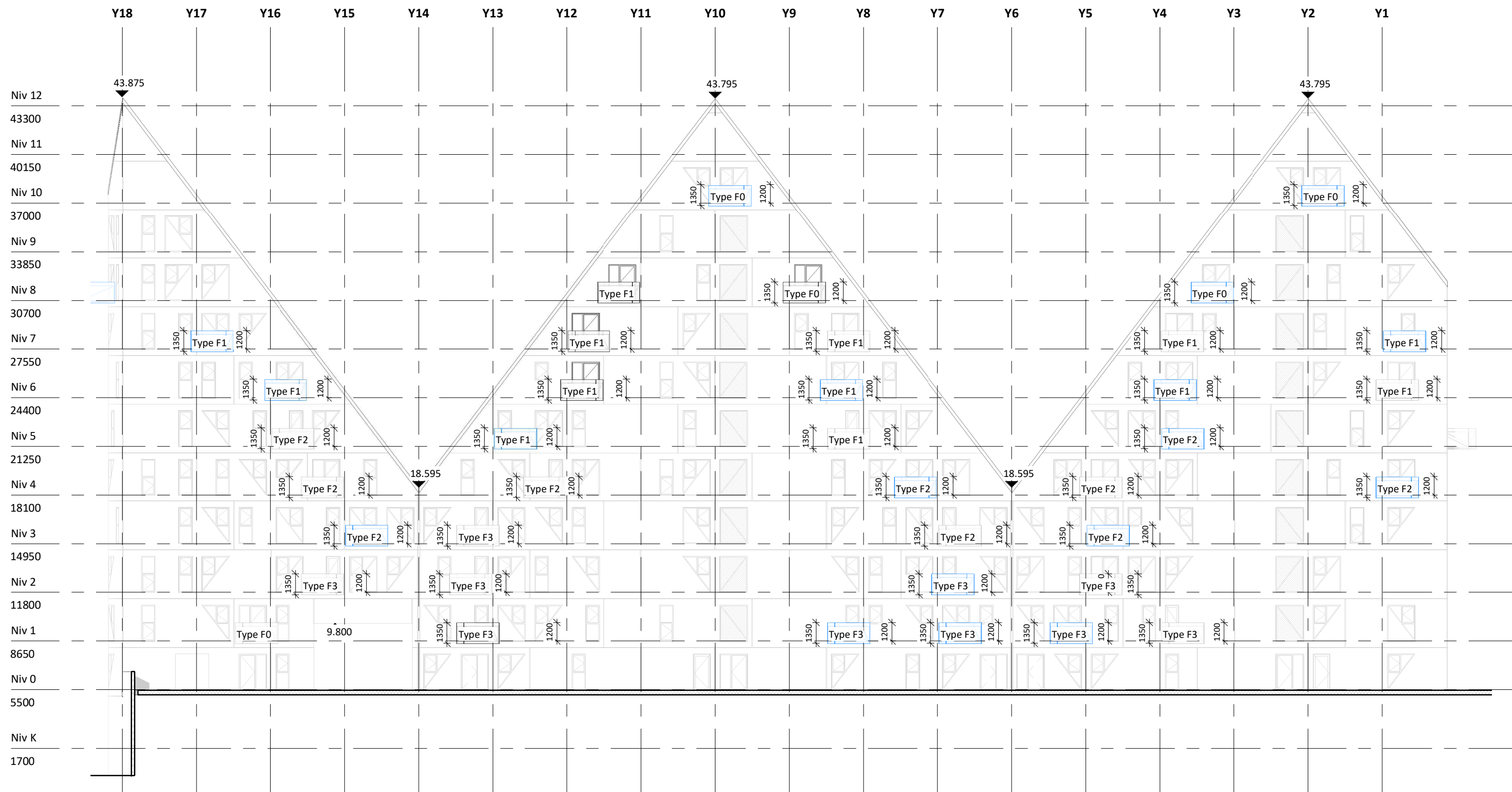

Altan noter:

- Placering af eksisterende altaner (etape 1)
- Placering af nye altaner
- Placering af fremtidige altaner

Farver og materialer:
Altaner inkl. glasværn tones efter etage, jf. eksisterende forhold

Bemær:
Mål er angivet i mm
Der må ikke måles på tegningen

TITEL:

Facade NV modul

Tegnings nr.:

H2_N10.1



Isbjerget - Ekstra altaner, Etape 2

Mariane Thomsens Gade

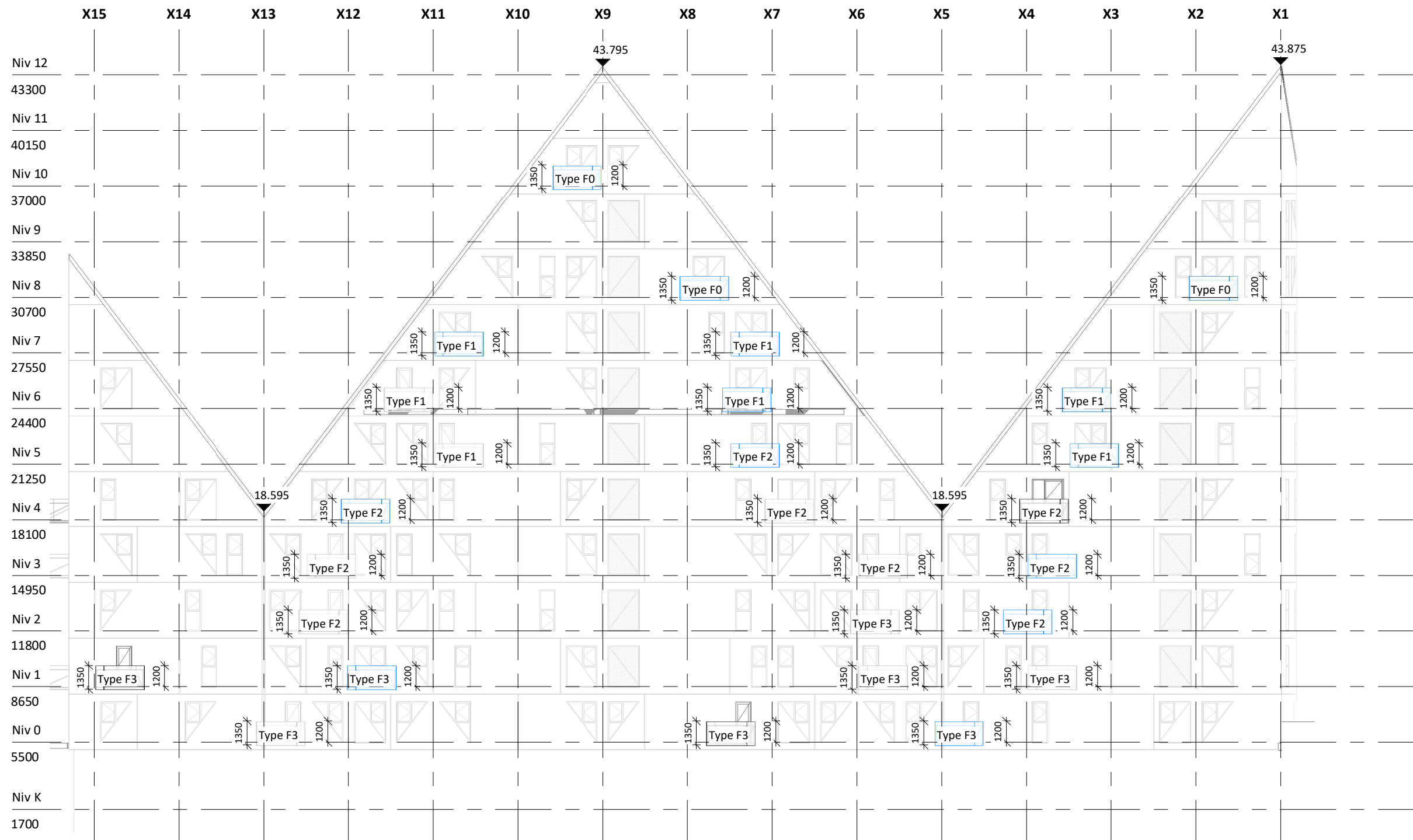
Sagsnavn og nummer: 21xx	Fase: Myndighed	Dato: 2021.03.26	Rev:
Målestok: As indicated	Tegnet af: TOV	Kontrol: TEC	Godkendt: MF
		Rev dato:	

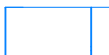

Altan noter:

	Placering af eksisterende altaner (etape 1)	Farver og materialer: Altaner inkl. glasværn tones efter etage, jf. eksisterende forhold
	Placering af nye altaner	
	Placering af fremtidige altaner	

Bemær:
Mål er angivet i mm
Der må ikke måles på tegningen

TITEL: Facade NØ modul		Tegnings nr.: H2_N11.1	
Isbjerg - Ekstra altaner, Etape 2		Mariane Thomsens Gade	
Sagsnavn og nummer: 21xx	Fase: Myndighed	Dato: 2021.03.26	Rev:
Målestok: As indicated	Tegnet af: TOV	Kontrol: TEC	Godkendt: MF
Rev dato:			

OVERSIGT OVER SUPPLERENDE ALTANER

LEJLIGHED	NUMMER	PULJE 1	PULJE 2
30-1-1	103	x	
30-2-1	203	x	
30-4-1	403	x	
30-6-3	601	x	
30-7-1	702	x	
31-1-1	111	x	
31-2-3	208	x	
31-4-3	408	x	
31-5-2	508	x	
36-2-1	207	x	
36-3-1	307	x	
36-3-4	304	x	
36-4-1	407	x	
36-5-4	504	x	
36-7-3	703	x	
39-1-4	112	x	
39-2-1	214	x	
39-2-4	211	x	
39-3-1	314	x	
39-3-4	311	x	
39-4-4	411	x	
39-5-1	513	x	
39-6-1	613	x	
45-st	18	x	
31-4-1	410		x
36-1-1	109		x
36-6-1	607		x
36-7-1	705		x
36-8-1	804		x
36-8-2	803		x
39-st	15		x
45-1	116		x

Varmforzinkning med garanti

Det er ikke ualmindeligt, at der ved forespørgsel på varmforzinkning udtrykkes ønske om garanti på holdbarheden i f.eks. 5 år, og argumentet er ofte, at en tilsvarende garanti kan opnås ved korrosionsbeskyttelse med maling. Varmforzinkeren vil normalt svare, at der kan garanteres en konditionsmæssig behandling, så varmforzinkningen overholder de aftalte krav, men at der ikke gives garantier på holdbarheden. Årsagerne hertil belyses i det følgende.

Korrosionsforhold og holdbarhed

Varmforzinket stål anvendes i størst udstrækning under atmosfæriske forhold, og det er almindeligt kendt, at korrosionsbeskyttelsen er effektiv og har en god holdbarhed. Holdbarheder på omkring 25 år eller mere – uden vedligehold – er ikke usædvanlige under udendørs forhold, når der ses bort fra de tyndeste zinklag, der opnås på f.eks. boltevarer eller koldvalset ståltyndplade. Afvisningen af garantien skyldes derfor *ikke*, at varmforzinkningens holdbarhed forventes at være mindre end garantiperioden.

I atmosfæren korroderer zinkbelæggningerne i det væsentlige jævnt og med konstant hastighed. Lang tids brug af zinkbelæggninger til korrosionsbeskyttelse af stål har givet erfaring med zinkkorrosionshastigheden i forskellige atmosfæriske miljøer, således at beskyttelsens levetid kan forudsiges. Informationsbladet "Varmforzinkning og korrosionsklasser"¹⁾ angiver korrosionsbeskyttelsens levetid ved forskellige zinklagtykkelser i korrosionskategorierne C1-C5 jf. DS/EN ISO 12944-2.

De generelt lange levetider, der opnås med varmforzinkning under atmosfærisk brug, er betinget af, at stålkonstruktionen er hensigtsmæssigt udformet, så der ikke forekommer øget korrosion ved galvanisk påvirkning eller på grund af ansamlinger af vand eller snavs på og i konstruktionen. Kraftige korrosionsangreb kan forekomme, hvor zinkoverfladerne ligger mod våde byggematerialer som f.eks. regnpåvirket murværk eller våd isolering. Visse kemikalier er også aggressive over for zink, ligesom stærkt sure eller stærkt basiske væsker kan resultere i kraftig korrosion og kort holdbarhed.

I vand og jord kan zinkkorrosionshastigheden variere inden for meget vide grænser og lokalt øget korrosion kan fore-



Varmforzinkede altanrækværker i højhusbyggeri.

komme^{2,3)}. Oftest vil det være nødvendigt at foretage supplerende beskyttelse ved maling for at opnå lang holdbarhed.

Ovenstående viser, at brugsforholdene har afgørende betydning for zinkkorrosionshastigheden og korrosionsbeskyttelsens holdbarhed, og at visse påvirkninger kan føre til nedsat holdbarhed. Varmforzinkeren har ingen indflydelse eller kontrol med brugsforholdene og kan derfor ikke påtage sig en garantiforpligtelse, der er afhængig heraf.

Kontrol af varmforzinkningens kvalitet

Det er varmforzinkerens ansvar, at behandlingen udføres konditionsmæssigt, så varmforzinkningens kvalitet er i overensstemmelse med de aftalte krav. Dansk Standard DS/EN ISO 1461 er almindelig anvendt ved specifikation, og omfatter krav til den færdige zinkbelægnings udseende og lagtykkelse. Der kan eventuelt også træffes aftale om andre krav eller supplerende krav til standarderne.

Slutkontrol af varmforzinkningen udføres ved visuel kontrol af zinkoverfladerne og måling af zinklagtykkelse. Det kontrolleres, at overfladerne er fri for bare pletter og for større ansamlinger af zinkaske/flusmiddel og fri for dråber, tappe og ansamlinger af zink, der er skadelige for emnets brug og håndtering.





Varmforzinkede altanrækværker i højhusbyggeri.

Zinklagtykkelse kontrolleres med den magnetiske målemetode, jvf. DS/EN ISO 2178 og som beskrevet i informationsbladet "Måling af zinklagtykkelse"⁴⁾.

Det er tilstrækkeligt at foretage slutkontrol for at sikre varmforzinkningens kvalitet, idet mangler i forbehandling, forzinkning eller klargøring vil resultere i belægningsfejl, der kan konstateres umiddelbart efter behandlingen. Ud fra kendskab til varmforzinkningsprocesserne er det muligt at planlægge rationelle procedurer for slutkontrol af større emneserier. Med en begrænset arbejdsindsats af en erfaren inspektør kan der herved opnås en høj grad af sikkerhed for, at den ønskede kvalitet er opnået. En omhyggelig slutkontrol kan således erstatte en holdbarhedsgaranti, som ofte ønskes for at sikre mod behandlingsfejl, der medfører nedsat holdbarhed.

Sikkerheden i slutkontrollen giver varmforzinkning en fordel frem for næsten alle andre overfladebehandlinger, som

f.eks. maling eller metalsprøjtning, hvor det også er nødvendigt at foretage kontrol under behandlingen. Mangler i stål-overfladens afrensning, utilstrækkelige klimakonditioner eller manglende overholdelse af overmalingsintervaller kan ikke ses på den færdige belægning, men har afgørende betydning for holdbarheden. Den nødvendige kontrol til sikring af kvaliteten er derfor væsentlig mere omfattende end for varmforzinkning.

Rådgivning

Det er varmforzinkerens ansvar, at varmforzinkningen udføres korrekt uden fejl og i overensstemmelse med de aftalte krav, og det er let at konstatere, om kravene er opfyldt. En konditionsmæssig varmforzinkning omfatter ikke skjulte fejl af betydning for holdbarheden. En holdbarhedsgaranti knyttet til kvaliteten er derfor overflødig. Den skal i stedet knyttes til valget af overfladebehandling til det givne miljø, og det er ikke varmforzinkerens ansvar.

Varmforzinkereren yder gerne kundeservice, bl.a. ved at oplyse om korrosionshastigheder og holdbarhed på grundlag af tilgængelige data, men henviser i øvrigt til rådgivning fra sagkyndigt institut.

Referencer

1. "Varmforzinkning og korrosionsklasser, Råd og vejledning om varmforzinkning", Informationsblad fra Foreningen af Danske Varmforzinkere.
2. R. Thomas, T. Wallin, "Håndbog om Varmforzinkning", Foreningen af Danske Varmforzinkere, (1989).
3. H. Reitz et al., "Overfladebehandling, Stål", 1. udg., DTI-forlag, København (1993).
4. "Måling af zinklagtykkelse, Råd og vejledning om varmforzinkning", Informationsblad fra Foreningen af Danske Varmforzinkere.

Yderligere information ved henvendelse til:



Zinc Info Norden AB

Västra vägen 11 B, SE-16961 SOLNA
(Nordic Galvanizers Association, Sweden)
Tel/Phone: +46 (0)8 4466760 • Fax: +46 (0)8 4466767

www.zincinfo.se

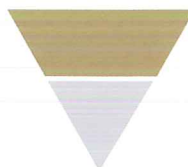

Foreningen af Danske Varmforzinkere

Tel/Phone: +45 70 26 88 89

www.zincinfo.dk



VEDLIGEHOELDELSE

Enhver malebehandling har som tidligere nævnt til formål at bibringe det, der skal males en række ønskede egenskaber: bevaringsmæssige, brugsmæssige og/eller æstetiske.

Når de ønskede egenskaber ikke længere er opretholdt i tilstrækkeligt omfang, trænger malebehandlingen til vedligeholdelse.

Hvorfor vedligeholdelse

En malebehandling vil kun sjældent kunne yde de ønskede egenskaber i hele konstruktionens levetid. Den oftest 150-400 mym tykke malingsfilm er ikke upåvirkelig af omgivelserne: fugt, sollys, temperatursvingninger, salte, forureninger etc., nedbrydes derfor langsomt, hvorved dens funktion forringes og til sidst fortabes.

En række faktorer kan imidlertid medføre, at funktionen fortabes hurtigere end forventet. Blandt disse bør man være opmærksom på:

- Korrosionsfælder
- Utilstrækkelig forbehandling
- Utilstrækkelig lagtykkelse, dårlig vedhæftning eller porøsitet i den påførte belægning
- Mekaniske skader og nedslidning
- Spild af aggressive kemikalier
- Ændring af det miljø, hvori belægningen skal fungere

Rustangrebet bør ikke få lov at udvikle sig til alvorlige grubetæring og gravrust. Dette gælder ikke kun af hensyn til konstruktionens bæreevne og tæthed, men også fordi det i heldigste fald er forbundet med store omkostninger at retablere malebehandlingens funktion til nær oprindelig kvalitet. I værste fald er det ikke muligt uden udskiftning af konstruktionsdele.

Hvordan viser behovet for vedligeholdelse sig?

Først og fremmest ved tilstandsvurdering, dvs. velplanlagte eftersyn med jævne mellemrum, 1-5 år afhængig af miljøets aggressivitet.

Typisk bør følgende advarselstegn bemærkes:

- Fladerust
- Lokale rustangreb: Typisk på kanter, i hjørner, ved bolte og nitter, i svejsesømme, som følge af mekaniske skader, slid, korrosionsfælder, utilstrækkelig lagtykkelse eller porøse områder i malingen
- Underrust
- Blæredannelser: Til underlag eller mellem malingslag
- Afskalning: Til underlag eller mellem malingslag
- Krakelering
- Forvitring, kridtning: glanstab, øget smudsmodtagelighed og eventuelt kulørændring
- Misfarvning: Overalt eller lokale skjolder
- Eventuel opkogning/opløsning

De bedste hjælpemidler ved eftersynene er ud over et grundigt kendskab til konstruktion og malings-specifikation, at foretage en visuel bedømmelse såvel fra passende lang afstand af hensyn til overblikket, som tæt på af hensyn til detaljer, samt en god skarp kniv, et spejl og en lygte.



Vedligeholdelsesformer

Konkluderes det efter tilstandsvurderingen, at der er behov for vedligeholdelse, vil der normalt kunne komme fire former på tale:

- A: **Renholdelse:** Selv om renholdelse ikke omfatter udbedring af skader, og vel derfor må betragtes som forebyggende, er der grund til at bemærke, at der opnås fordele ved hensigtsmæssig renholdelse. Holdes dræn og afløb frie, rengøres f.eks. konstruktioner ved veje efter saltningens ophør, og konstruktioner i kemiske eller støvende industrier jævnlige, nedsættes miljøets belastning på belægningen med mulighed for længere intervaller mellem egentlig vedligeholdelse til følge.
- B: **Pletreparation:** Lokale rustangreb repareres normalt ved pletreparation, hvis belægningen ellers er intakt. Herved kan udvikling af lokale grubetæring imødegås og risikoen for reduceret holdbarhed ved senere mere omfattende reparationer derved begrænses.
- C: **Vedligeholdelsesmaling:** Et malingsystem vil bære præg af overfladenedbrydning (kridtning, øget smuds-optagelse), når den bliver ældre. Det kan derfor komme på tale at supplere pletreparationerne med nye malingslag overalt. Så længe den eksisterende maling er bæredygtig, vil de nye malingslag have en gavnlig indflydelse på korrosionsbeskyttelsen. Der bør dog ikke uden malingsleverandørens anvisning anvendes andre malings typer end dem, der oprindeligt blev benyttet på konstruktionen.
- D: **Total ommaling:** Hvis malingsystemet har udlevet sig selv eller udviser betydelige fladerust, f.eks. som følge af en forøget aggressivitet af miljøet, bør normalt vælges total ommaling, dvs. total fjernelse af den eksisterende behandling og påføring af et nyt malingsystem. Samme situation foretrækkes også ofte, hvis områderne er svært tilgængelige og de største omkostninger derfor ligger i tilrigning af arbejdspladsen (eller i produktionstab). Valget af det nye malingsystem vil normalt betinges af: ændret funktionsmiljø, udførelsesmuligheder og levetidskriterium (normalt lang levetid).

Kriterierne for, om behov for malingsvedligeholdelse er tilstede, vil kunne variere fra konstruktion til konstruktion, afhængig af om det udelukkende er korrosionsbeskyttelsen, der lægges vægt på, og da i hvilken grad, eller om også andre faktorer f.eks. udseende har betydning. Vejledning om vedligeholdelseskriterier kan findes angivet i litteraturen f.eks.: "Malebehandling på stålkonstruktioner, Håndbog i tilstandsvurdering", Teknologisk Institut og Dansk Ingeniørforenings anvisning for "Korrosionsbeskyttelse af stålkonstruktioner".

Den praktiske vedligeholdelse

Uanset vedligeholdelsesformen vil fremgangsmåden ved den praktiske vedligeholdelse ofte følge samme principielle retningslinier.

1. Eventuelle konstruktive og udførelsetekniske modifikationer
2. Grov mekanisk rensning
3. Affedtning/afvaskning
4. Fin mekanisk rensning
5. Udjævning af kanter
6. Eventuel mattering (rengøring) af intakt maling
7. Afstøvning
8. Påføring af maling

Som baggrund for vedligeholdelsesarbejdets udførelse må det altid tilrådes, at der udarbejdes en klar arbejds specifikation.

For de forskellige vedligeholdelsesformer vil følgende fremgangsmåder eksempelvis kunne angives:

A: **Renholdelse**

- Oprensning af eventuelle dræn
- Afskrabning af olie-/fedtkager, asfaltspild og lignende med træspartel
- Påføring af egnet emulsionsrensemiddel, passende fortyndet med vand, med pensel, kost eller sprøjte.

Éfter 10-30 minutter (undgå udtørring):

enten: Afskylning med ferskvand under brug af stiv børste

eller: Højtryksspuling med ferskvand, brug af stiv børste kan være nødvendig forinden ved særligt vanskelige forureninger

**B: Pletreparation**

- Er en af årsagerne til rustangreb skarpe kanter, ujævne svejsesømme, svejseperler eller lignende, kan disse med fordel slibes ned med vinkelsliber inden reparation.

Korrosionsfælder bør om muligt konstruktivt ændres eller drænes.

- Eventuelle rustkager samt spild af cement og tilsvarende bankes eller mejsles af, på kanter og i hjørner anvendes nålemejsel. Områder nedslibes derefter for grater med vinkelsliber.

Mindre voluminøse rustangreb, spild af asfalt og fedt samt begroning skræbes.

- Affedning/afferskning, som eventuelt kan foretages etapevis for at undgå genforurening inden den mekaniske rensning, udføres

enten for hånd:

Flere hold rene klude vædet i egnet rensmiddel, efterfulgt af vask med ferskvand under brug af stiv børste.

eller ved emulsionsaffedning:

Emulsionsrensemidlet, passende fortyndet med vand, påføres med pensel, kost eller sprøjte.

Efter 10-30 minutters virketid (undgå tørring)

enten: Skylning med rigeligt ferskvand under brug af en stiv børste

eller: Højtryksspuling med ferskvand; brug af stiv børste kan være nødvendig forinden ved særligt vanskelige forureninger.

NB: Kan eventuelt udstrækkes til at omfatte hele konstruktionen = forebyggende vedligeholdelse.

- **Mekanisk rensning**

Afhængig af nødvendig forbehandlingsgrad

Enten:

- Stålbørstning for hånd eller maskinelt (undgå polering) af rustangrebne områder.

- Afskrabning af blærer og løstsiddende maling.

- Slibning af malingsovergange, og for alkylid og epoxymalinger ligeledes 15-20 cm ind på intakt maling, for hånd, med rystepudser eller vinkelsliber.

eller:

- Pletsandblæsning (fristråle m/u tilbagesug).

- Slibning af overgange, og for alkylid og epoxymalinger ligeledes 15-20 cm ind på intakt maling, for hånd, med rystepudser eller vinkelsliber.

eller:

- Våd pletsandblæsning (m/u inhibitor). Efter afskylning af blæsemiddelslam og tørring.

- **Med inhibitor:** Afskylning af inhibitoroverskud med ferskvand inden pletmaling. Slibning af overgange og matslibning som ved tør sandblæsning.

- **Uden inhibitor:** Let stålbørstning af pletblæste arealer. Slibning af overgange og matslibning som ved tør sandblæsning.

- Afstøvning bør udføres på en sådan måde, at støvet ikke bevæger sig hen på andre områder, hvor pletreparation også er i gang.

- Samme dag, som den mekaniske rensning er udført, plettes med første lag grundmaling, med pensel eller ved luftløs sprøjtning.

På stålbørstede overflader bør foretrækkes pensel, hvormed malingen, eventuelt fortyndet så meget som angivet på Produkt Databladet, først arbejdes godt ind og dernæst gås efter "vådt i vådt" med et fyldigere strøg.

Rulle bør ikke benyttes.



- Malingslagtykkelse opbygges med tiltagende overlap af den oprindelige, intakte maling med hvert nypåført lag, alt i henhold til malingsspecifikationen og Produkt Databladets angivelser af klimabetingelser, overmalingsintervaller etc. Det må tilrådes at påføre mindst samme totalagtykkelse, som ville være tilfældet ved en ny behandlingsbeskrivelse for den aktuelle konstruktion.

Ved penselpåføring kan der kun regnes med 30-50 mym tør filmtykkelse påført per lag, mens luftløs sprøjtning normalt vil kunne udnytte eventuelle high-build malingers evne til at bære højere lagtykkelser per lag som angivet på Produkt Databladene.

C: Vedligeholdelsesmaling

- I lighed med pletreparation bør en korrektion af eventuelle punkter i stålarbejdet samt af korrosionsfælder foretages (se ovenfor)
- Ligeledes kan en grov mekanisk rengøring eventuelt være hensigtsmæssig (se ovenfor)
- Affedtning/afvaskning, som eventuelt kan foretages etapevis for at undgå genforurening inden den mekaniske rensning, kan udføres ved emulsionsaffedtning (se ovenfor). Undgå ved etapevis behandling at emulsionsrensemidlet, der indeholder sæbe, ved afskylning løber hen på allerede rensede arealer.
- Mekanisk rensning. Afhængig af nødvendig rensningsgrad
 - enten:
 - Stålbørstning for hånd eller maskinelt (undgå polering) af rustangrebne områder.
 - Afskrabning af blærer og løstsiddene maling.
 - Slibning af malingsovergange og for alkyd (udendørs og i fugtige rum) og epoxymalinger ligeledes rugøring af hele den intakte malingsoverflade, for hånd, med rystepudser eller vinkelsliber.
 - eller:
 - Pletsandblæsning (frustråle m/u tilbagesug).
 - Slibning som angivet ovenfor.

Alternativt til rugøring ved slibning kan foretages sandsvirpning til ensartet rugjort overflade (NB: kun efter forudgående forsøg). Efterfølgende slibning af malingsovergange særligt vigtigt.
 - eller:
 - Våd pletsandblæsning (m/u inhibitor). Efter afskylning af blæsemiddelslam og tørring.
 - **Uden inhibitor:** Let stålbørstning af blotlagt stål for løs pudderrust, slibning af overgange og rugøring af intakte alkyd (udendørs og i fugtige rum) og epoxyoverflader ved slibning for hånd, med rystepudser eller vinkelsliber.

Alternativ rugøring: våd svirpning (NB: kan kun tilrådes hvis forudgående forsøg har vist at metoden er egnet).
 - **Med inhibitor:** Omhyggelig nedspuling med ferskvand til fjernelse af inhibitoroverskud. Efter tørring rugøring af alkyd og epoxymalinger som ovenfor anført samt slibning af malingsovergange.
- Afstøvning bør udføres på en sådan måde, at støv og blæsemiddelrester fjernes fuldstændigt fra konstruktionen.
- Pletning med første lag grundmaling bør foretages med pensel eller ved luftløs sprøjtning samme dag som den mekaniske rengøring er udført og før blotlagt ståloverflade er blevet forurenet eller udsat for fugt og regn. På stålbørstede overflader bør pensel foretrækkes. Rulle bør ikke benyttes.
- Malingslagtykkelse opbygges ved pletning med tiltagende overlap af den oprindelige intakte maling med hvert påført lag, alt i henhold til malingsspecifikationen og Produkt Databladets angivelser af klimabetingelser, overmalingsintervaller etc.
- Afsluttede dækmaling og sidste lag af eventuel mellemmalning påføres overalt på konstruktionen.

Er det sket forurening af de rengjorte flader forinden, må der foretages fornyet affedtning/afvaskning, ligesom eventuelt sprøjtstøv fra pletningerne må renses ved slibning/afstøvning.

**D: Total ommaling**

- Total ommaling kan betragtes som nymaling under feltmæssige vilkår. Lige som ved pletreparation og vedligeholdelsesmaling bør der drages nytte af, at skarpe kanter, ujævne svejsesømme, svejseperler og lignende samt korrosionsfælder fremstår rustangrebne og derfor lettere kan findes og korrigeres.
- Der bør lægges stor vægt på, at arbejdspladsen indrettes hensigtsmæssigt med let adgang til alle overflader, tilstrækkelig lys og ventilation, og så vidt muligt med uafhængighed af vejrforhold, dvs. passende afdækning og ved særligt kritiske behandlinger opvarmnings-/ affugtningsmuligheder.
- Affedtning/afvaskning bør udføres på hele konstruktionen, så det undgås, at fedt/olie og salte ved den senere sandblæsning slås delvis ind i overfladen.

- Den mekaniske rensning bør være sandblæsning, tør eller våd, til den rensningsgrad, som det valgte malingsystemkræver. Normalt bør tør sandblæsning altid foretrækkes, men i enkelte tilfælde kan våd sandblæsning være mere hensigtsmæssig. Dette gælder, hvis stålet er stærkt grubetæret og/eller rusten er betydeligt forurenet med vandopløselige salte, f.eks. som tilfældet er ved visse kemiske industrier.

Udføres den våde sandblæsning uden inhibitortilsætning, bør ståloverfladen efter afskylning af slam og tørring stålbørstes let for eventuel nyrust. Benyttes inhibitor, bør overskud af denne afskylles med ferskvand inden der males.

- Påføring af det nye malingsystem efter specifikation bør normalt foregå ved luftløs sprøjtning. Det kan være hensigtsmæssigt at eftergå hjørner, kanter, nitter, svejsesømme og lignende samt vanskeligt tilgængelige steder med ekstra lag påført med pensel (udstikning).

Mellem hvert påført lag bør der eftergås for helligdage og støvsprøjtning og overfladen skal naturligvis være ren og tør ved påføringen af hvert lag.



Dette kan medføre brud af glasset, og sådanne skader er ikke reklamationsberettigede.

Hvis der ønskes påført motiver eller lignende på termorudens overflade, skal arbejdet udføres i samarbejde med termorudeproducenten. Rudens kantforsegling kan beskadiges af kemiske faktorer eller påvirkninger. Fugemassen må ikke ukritisk komme i kontakt med termorudens kantforsegling. Man bør derfor være særlig opmærksom på forholdene omkring montage f.eks. i svømmehaller, kemiske industrier el. lign.

Brud forårsaget af bevægelser i bygningen

Ændringer i bygningskonstruktionen som følge af bevægelser i fundamentet eller i selve bygningskonstruktionen kan belaste termoruden og forårsage brud. Disse brud er ikke dækket under garantien.



Brud forårsaget af varmestråling

Termoruder skal placeres minimum 30 cm fra varmeovne, havegrill og pejse som afgiver strålevarme. I alle sådanne tilfælde anbefales det at bruge hærdet glas i termoruden.

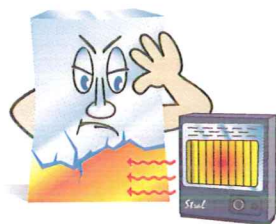

Rengøring

Den første rengøring efter byggeriets afslutning skal altid udføres med rigelige mængder vand for at undgå ridser, forårsaget af f.eks. støv, sand og mørtel.

Den normale vinduespudsning udføres næstmest med klud eller børste og gummiskrabber. Vask af med koldt vand tilsat en teskefuld salmiakspiritus eller lignende pr. liter vand og træk af med gummiskrabber eller en tør klud.



Den udvendige afvaskning bør også omfatte karm og ramme.

Hvis forholdene under den normale vinduespudsning ikke tillader, at der spildes vand, eller hvis glasfladerne er meget små, kan glasset rengøres med et almindeligt vinduespolermiddel, mens karm og ramme aftørres med en klud, opvredet i vand tilsat rengøringsmiddel.

Rudemærkater på nye ruder fjernes ved at opbløde dem i vand. Rester fra rudemærkater eller andre mærker fjernes eventuelt med nænsom anvendelse af "Keramikrens".

Let livet for termoruder på byggepladsen

Som mange andre produkter skal termoruder transporteres, opbevares og monteres rigtigt, for at de kan opfylde forventningerne til funktion og levetid. Det er derfor vigtigt, at de følgende råd efterlevs. Mange fejl kan spores tilbage til forkert opbevaring, håndtering eller mangelfuld beskyttelse af termoruderne under byggeprocessen.

DRIFT OG VEDLIGEHOLDELSESVEJLEDNING

Færdigmalet Stål

Frekvens Efter behov aftørres stålet med en fugtig klud, eventuelt
vredet op i sæbevand eller normale, milde rengøringsmidler, IKKE
skurepulver. Til slut tørres der efter med en hårdt opvredet
klud, således at der ikke ligger overskydende vand på overfladen.
Plejende midler som voks, møbelpolitur og lignende må IKKE
anvendes. Et godt råd er at afvaske med et almindeligt
skyllemiddel, som det der bruges til tøj, for at gøre stålet
smudsafvisende.

DRIFT OG VEDLIGEHOLDELSERVEJLEDNING

Galvaniseret stål

Metode Fordelene ved galvaniseret stål er, at selvom samlinger og kanter kan antage en brunlig nuance, vil overfladen gradvist udlignes til mat grå i løbet af 1 til 2 måneder. Det bevirker også, at skulle der komme mindre ridser og skrammer i stålet, der antager en brunlig nuance, vil disse med tiden ligeledes blive udlignet til mat grå. Det gør, at De har en konstruktion, der vil holde sig pæn i flere år. For at holde Deres nye konstruktion pæn, anbefales De at vaske den 3 - 4 gange årligt med vand iblandet lidt opvaskemiddel. Mangelfuld vedligeholdelse af stålet kan medføre rustangreb.

DRIFT OG VEDLIGEHOLDELSESVEJLEDNING

Glastrin / glasudfyldninger

Frekvens

hygiejne Rengør glasset regelmæssig, således opbygning af urenheder forhindres. Samtidigt vil rengøring forblive let og et højt niveau kan opretholdes.

Middel

og Glasset kan rengøres med de fleste kemiske rengøringsmidler kan damprensnes. Følg producentens anvisninger for brug og anvendelse.

anvendt, **Der må under ingen omstændigheder anvendes rengøringsmidler der er slibende eller ætsende.** Såfremt rengøringsmidler i stærkere opløsninger ønskes kontakt os for yderligere information.

Følgende anbefales som rengøringsmiddel:

- 5-10% trisodium phosphat vandopløsning (max. 55°C).
- 5-10% vandopløsning af almindeligt opvaskemiddel til husholdning.

Metode

en For rengøring af glassets overflade, anbefales en svamp eller blød børste.

- Læg svamp eller børste på Glasset og arbejd med en skrubbende og cirkulær bevægelse tværs over hele overfladen.
- Afrens grundigt Glasset for alle kemiske rester, så der ikke opbygges en film.
- Ved brug af en speciel rengøringsbørste o. lign. , følges producentens anvisninger.
- Test et lille område før påføring på hele overfladen.
- Højtryksrensning kan anvendes.

Oliering af din terrasse/facade

En ny træterrasse/-facade bør behandles med olie, allerede inden, den tages i brug. Efterfølgende anbefaler vi, at du vedligeholder din terrasse/facade med olie minimum én gang om året.

Anvend en træolie til udendørs brug med farvepigment (afhængigt af træsort). Olien skal være UV-beständig og af en ikke hærdende type. I første sæson tilrådes det, at du lader træet mætte ved at oliere det 2-3 gange. Træet patinerer, såfremt det ikke får olie. Olien beskytter træet, idet træets overflade bliver mere modstandsdygtig over for vejrpåvirkninger. Husk også at behandle enderne på dine terrassebrædder (eksempelvis med terrasseolie eller voks). Derved mindsker du risikoen for vindridser og revner. Samtidig giver det et "friskt pust" til din terrasse/facade, idet det fremhæver og genvækker træets naturlige glød og åretegninger.

Hyppigheden for oliering afhænger af, hvor udsat terrassen eller facaden er for vind og vejrpåvirkning. Såfremt træet ikke behandles ofte nok, vil det ligeledes patinere og blive gråligt.

Sådan gør du:

1. Inden du påbegynder olieringen, bør du først rengøre din terrasse/facade grundigt, som foreskrevet på side 30.
2. Kontroller herefter, at overfladen er helt ren og tør. Oliering skal foregå i tørvej og ikke i fuld sol, derved får olien de bedste betingelser for at trænge godt ind i træet.
3. Olien omrøres grundigt før brug.
4. Olien påføres med olieappikator eller pensel. Start altid med endefladerne.
5. Efter maksimalt **10 minutter** fjernes overskydende olie fra terrassen/facaden med en ren og tør fnugfri klud.

Gentag evt. disse 5 punkter, såfremt træet ikke synes mættet.

6. Afhængigt af vejret og herunder temperaturen den pågældende dag vil der gå mellem 24-48 timer, inden olien er gennemhærdet. Træet må i dette tidsrum, ligesom ved påførsel af olie, ikke udsættes for vand.

Trærens

Dette produkt er velegnet til afrens af både nylagt/-monteret såvel som eksisterende terrasse og facade.

Læs mere på www.triptrapwoodcare.dk



Information om udvaskning og misfarvninger

Enkelte træsorter kan afgive farve, efter de er monteret, men farven udvaskes med tiden af vind og vejr. Dette er ganske naturligt. Vindridser og revner kan også forekomme, da træet er et levende materiale, der over tid vil arbejde i et vist omfang.

Vi anbefaler dig desuden at feje savsmuld fra forboring og skæring væk omgående, da dette også kan afgive en rødlig farve.

Undgå at lægge værktøj i rå jern på terrassen, da dette kan give misfarvninger på træet. Metalsplinter fra savning kan også misfarve træet.



Gør træet vådt



Påfør rens



Skrub



Skyl efter



Efter tørring - påfør olie



Tør overskydende olie af

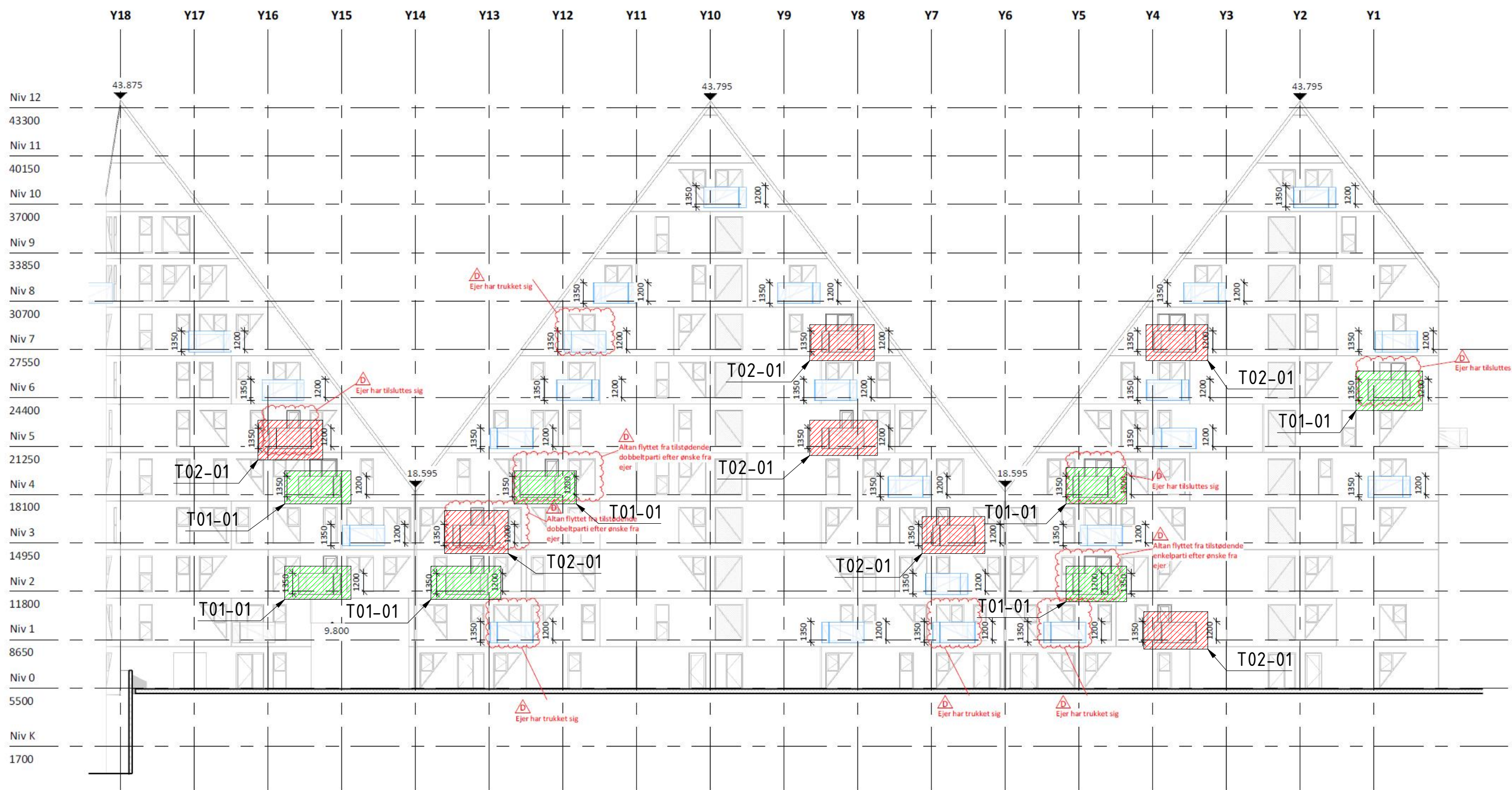

Facade NV Modul

REVISION HISTORY		
REV	DESCRIPTION	DATE
A	Added facade drawings	08/08/2019
B	Changed brackets	13/08/2019
C	Changed brackets	15/08/2019
D	Changed brackets	29/08/2019
E	Changed 30mm plate	29/08/2019
F	Added 15mm plate, lightened top bracket	30/08/2019

T01-01 - 7 pcs
T02-01 - 7 pcs

NOTE: Undesignated weldings are performed with "closed fillet weld", a=4mm
Undesignated materials are S235JR

ITEM:	ITEM QTY: 1
MASS:	MATERIAL:
SURFACE TREATMENT:	

	Customer: Richard Thomsen A/S	LV #:	Order #:
	Project name: EF Isbjerg	R0352	22913
STALKONSTRUKTIONER OG SMEDEARBEJDE RICHARD THOMSEN A/S EDWIN RAHRVSVEJ 85 8220 BRABRAND	Subproject name: Extra balcony TELEFON: +45 8626 3200 E-MAIL: r@richard-thomsen.dk		
Drawn by: N.Liepa Date: 09/01/2019 Scale: Plot size: A3 Drawing #: R0352-200-1/8 Revision: F			

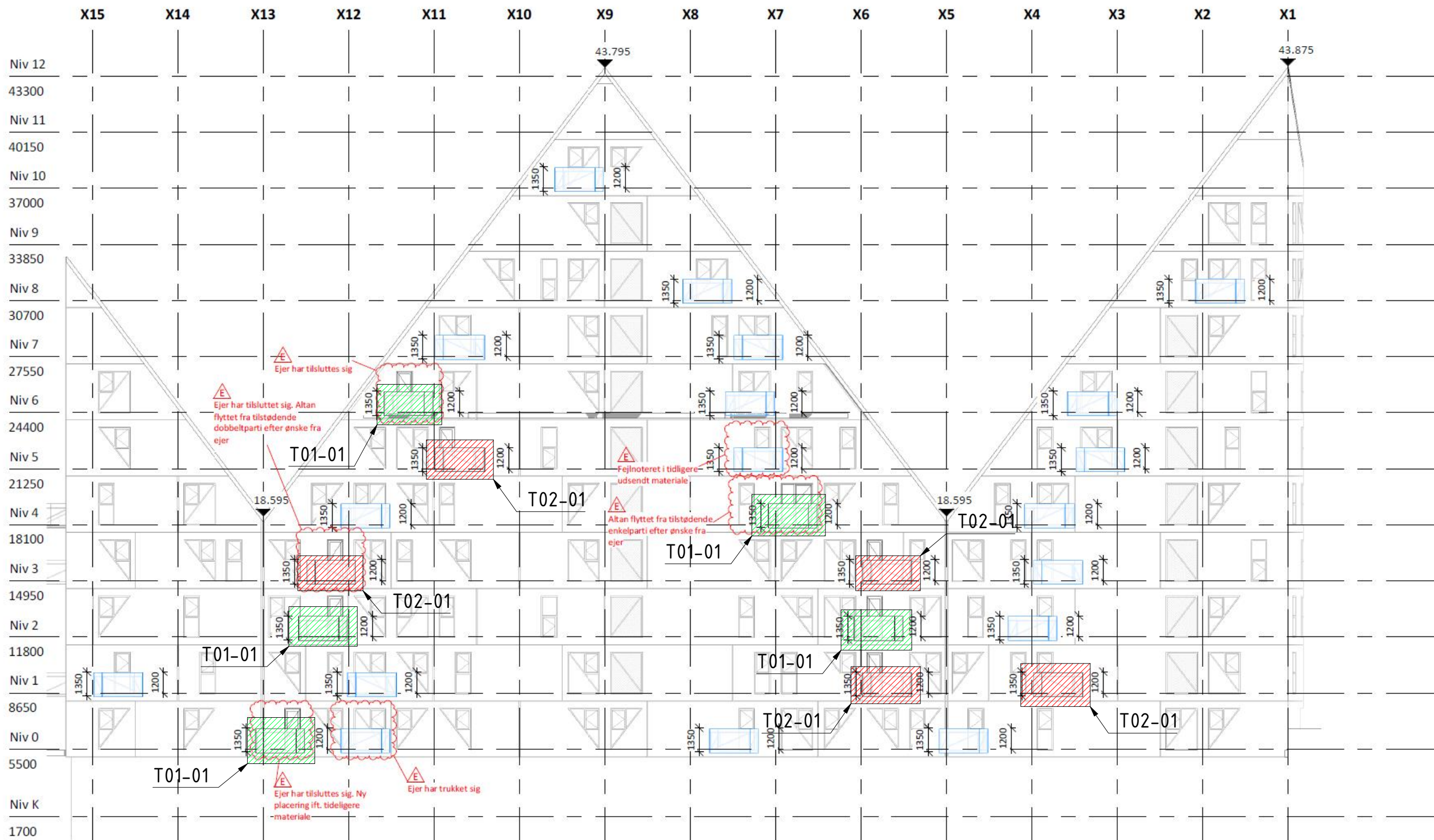

Facade NØ modul

T01-01 - 5 pcs
T02-01 - 5 pcs

NOTE: Undesignated weldings are performed with "closed fillet weld", a=4mm
Undesignated materials are S235JR

ITEM:	ITEM QTY: 1
MASS:	MATERIAL:
SURFACE TREATMENT:	

 RICHARD THOMSEN	Customer: Richard Thomsen A/S	LV #:	Order #:
	Project name: EF Isbjerg	R0352	22913
STALKONSTRUKTIONER OG SMEDEARBEJDE RICHARD THOMSEN A/S EDWIN RAHRVSVEJ 85 8220 BRABRAND	Subproject name: Extra balcony TELEFON: +45 8626 3200 E-MAIL: rt@richard-thomsen.dk		
Drawn by: N.Liepa		Date: 09/01/2019	
Title / subject:	Scale:	Plot size: A3	
To be marked:	Drawing #:	R0352-200 - 2 / 8	Revision: F

T01-01 - 12 pcs
 T02-01 - 12 pcs

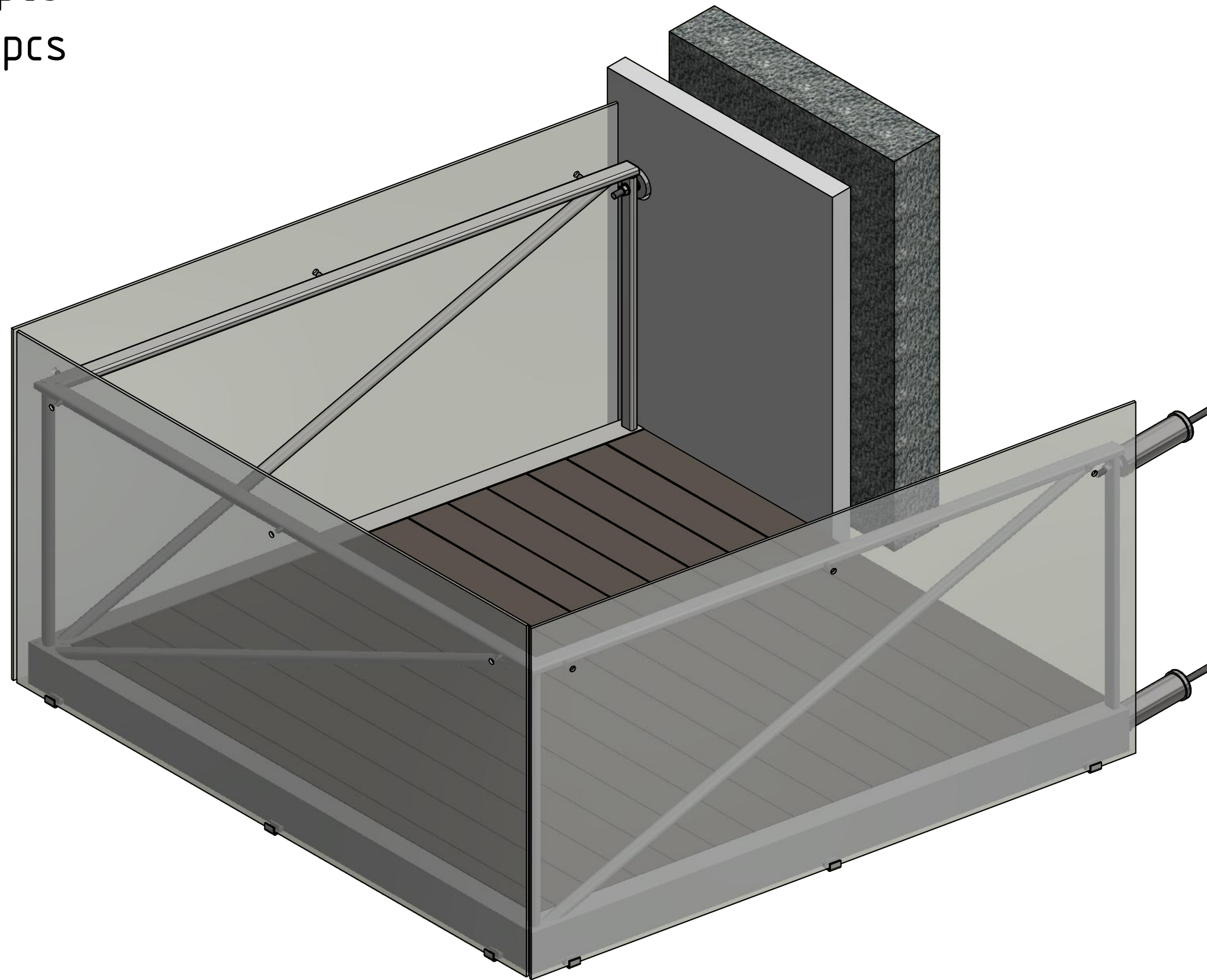

Balcony galvanized 120 my
 ALU bottom plates painted RAL9010 80my
 Brackets AISI304

NOTE: Undesignated weldings are performed with "closed fillet weld", a=4mm
 Undesignated materials are S235JR

ITEM: T01.01	ITEM QTY: 12
MASS: 618,33 kg	MATERIAL:
SURFACE TREATMENT:	

Customer: Richard Thomsen A/S	LV #: R0352	Order #: 22913
Project name: EF Isbjerget		
STALKONSTRUKTIONER OG SMEDEARBEJDE	Subproject name: Extra balcony	
RICHARD THOMSEN A/S EDWIN RAHRSEJ 85 8220 BRABRAND	TELEFON: +45 8626 3200	E-MAIL: rt@richard-thomsen.dk
Drawn by: N.Liepa	Date: 09/07/2019	
Title / subject:	Scale: 1 : 15	Plot size: A3
To be marked:	Drawing #: R0352-200 - 3 / 8	Revision: F

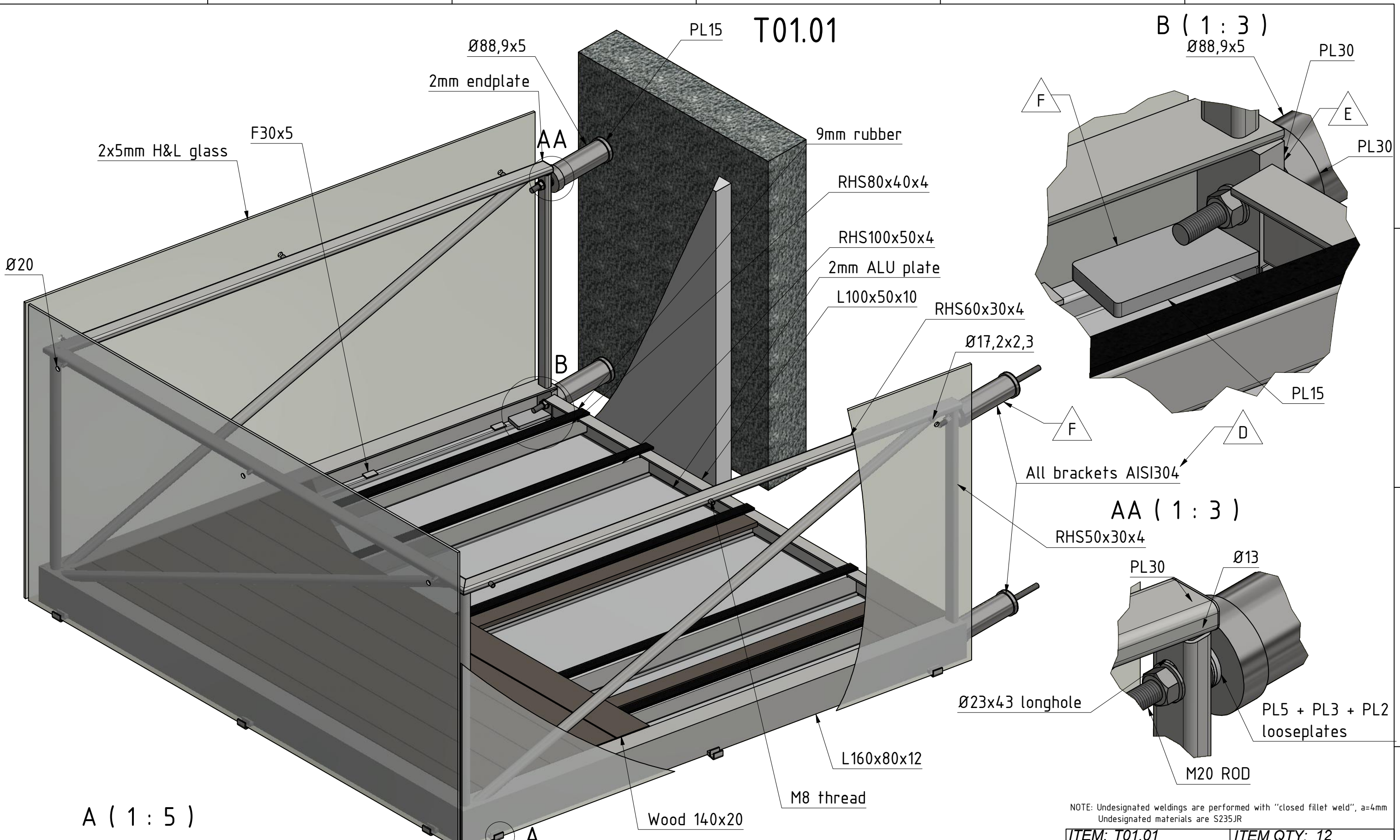

Balcony galvanized 120 my
 ALU bottom plates painted RAL9010 80my
 Brackets AISI304

NOTE: Undesignated weldings are performed with "closed fillet weld", a=4mm
 Undesignated materials are S235JR

ITEM: T01.01		ITEM QTY: 12	
MASS: 618,33 kg		MATERIAL:	
SURFACE TREATMENT:			
Customer: Richard Thomsen A/S	LV #: R0352	Order #: 22913	
Project name: EF Isbjerg	Subproject name: Extra balcony		
RICHARD THOMSEN A/S EDWIN RAHRVEJ 85 8220 BRABRAND	TELEFON: +45 8626 3200 E-MAIL: rt@richard-thomsen.dk		
Drawn by: N.Liepa	Date: 09/07/2019		
Title / subject:	Scale: 1:13	Plot size: A3	Revision: F
To be marked:	Drawing #: R0352-200-4 / 8		

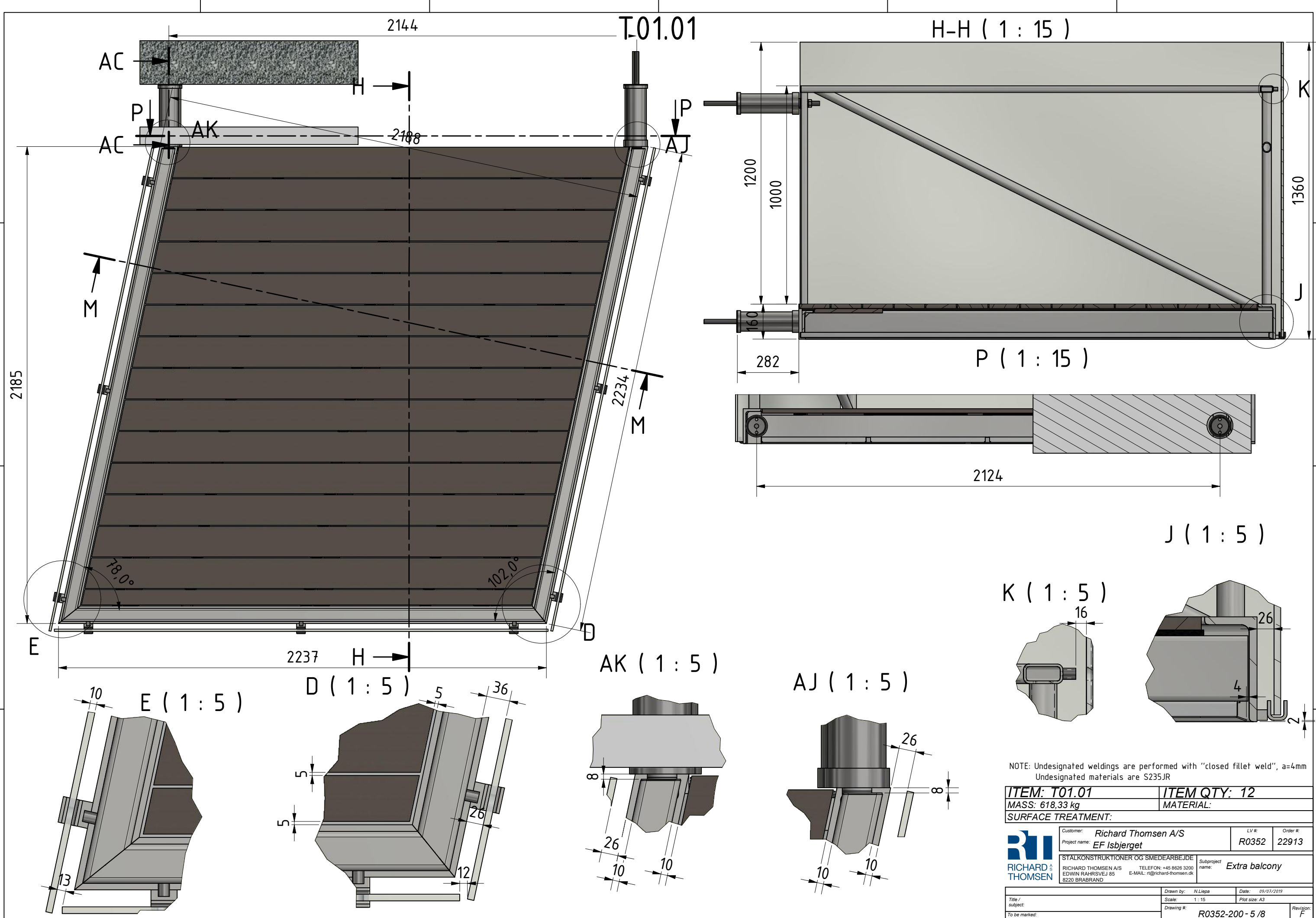

NOTE: Undesignated weldings are performed with "closed fillet weld", a=4mm
Undesignated materials are S235JR

ITEM: T01.01	ITEM QTY: 12
MASS: 618,33 kg	MATERIAL:
SURFACE TREATMENT:	

 RICHARD THOMSEN STALKONSTRUKTIONER OG SMEDEARBEJDE RICHARD THOMSEN A/S EDWIN RAHRSEJ 85 8220 BRABRAND	Customer: Richard Thomsen A/S Project name: EF Isbjerget	LV #: R0352	Order #: 22913
	Subproject name: Extra balcony		Date: 09/07/2019

Title / subject:	Scale: 1 : 15	Plot size: A3	Revision: F
To be marked:	Drawing #: R0352-200 - 5 / 8	Date: 09/07/2019	

T01.01

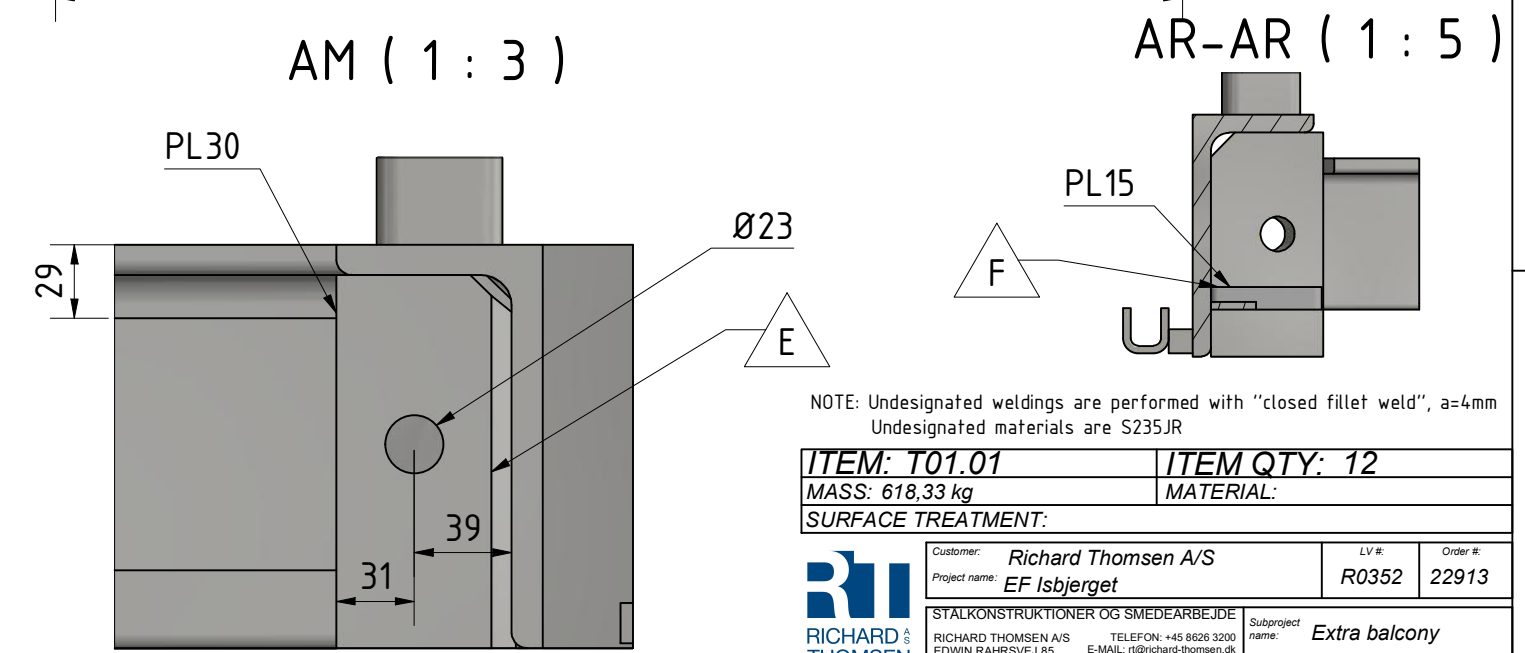
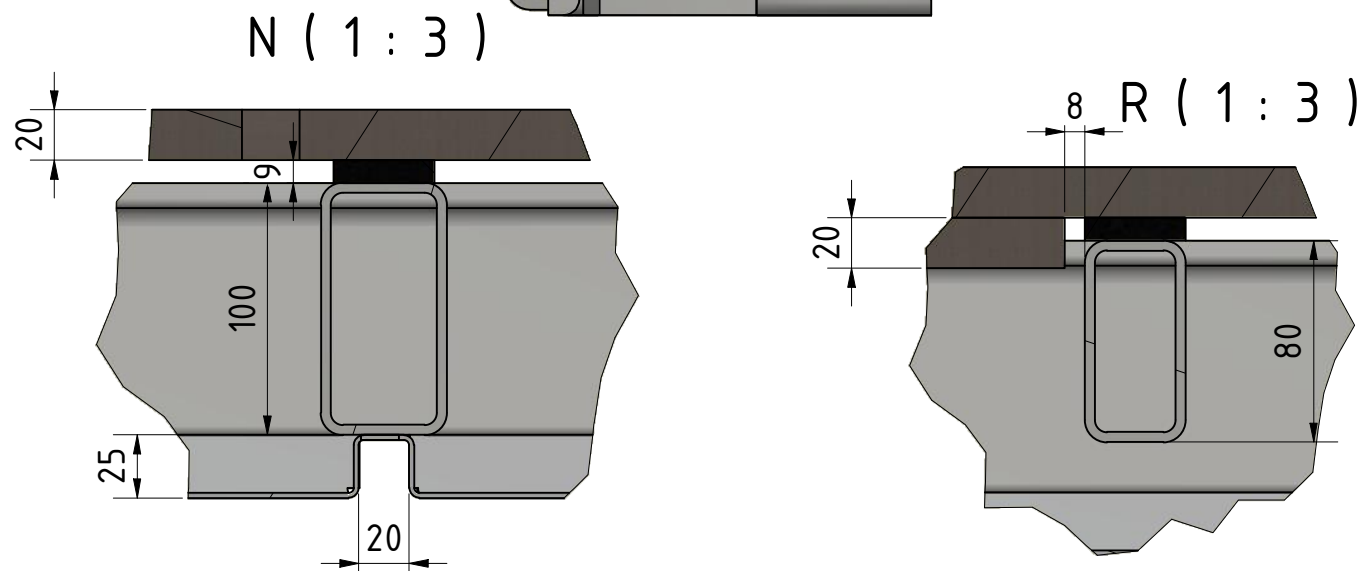
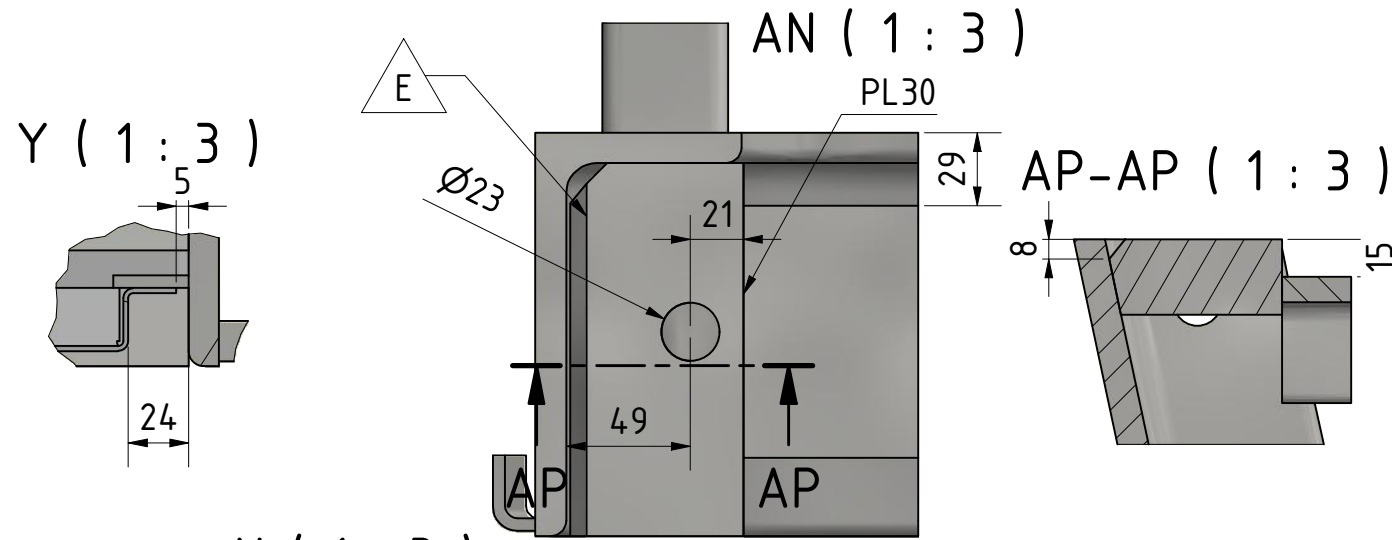
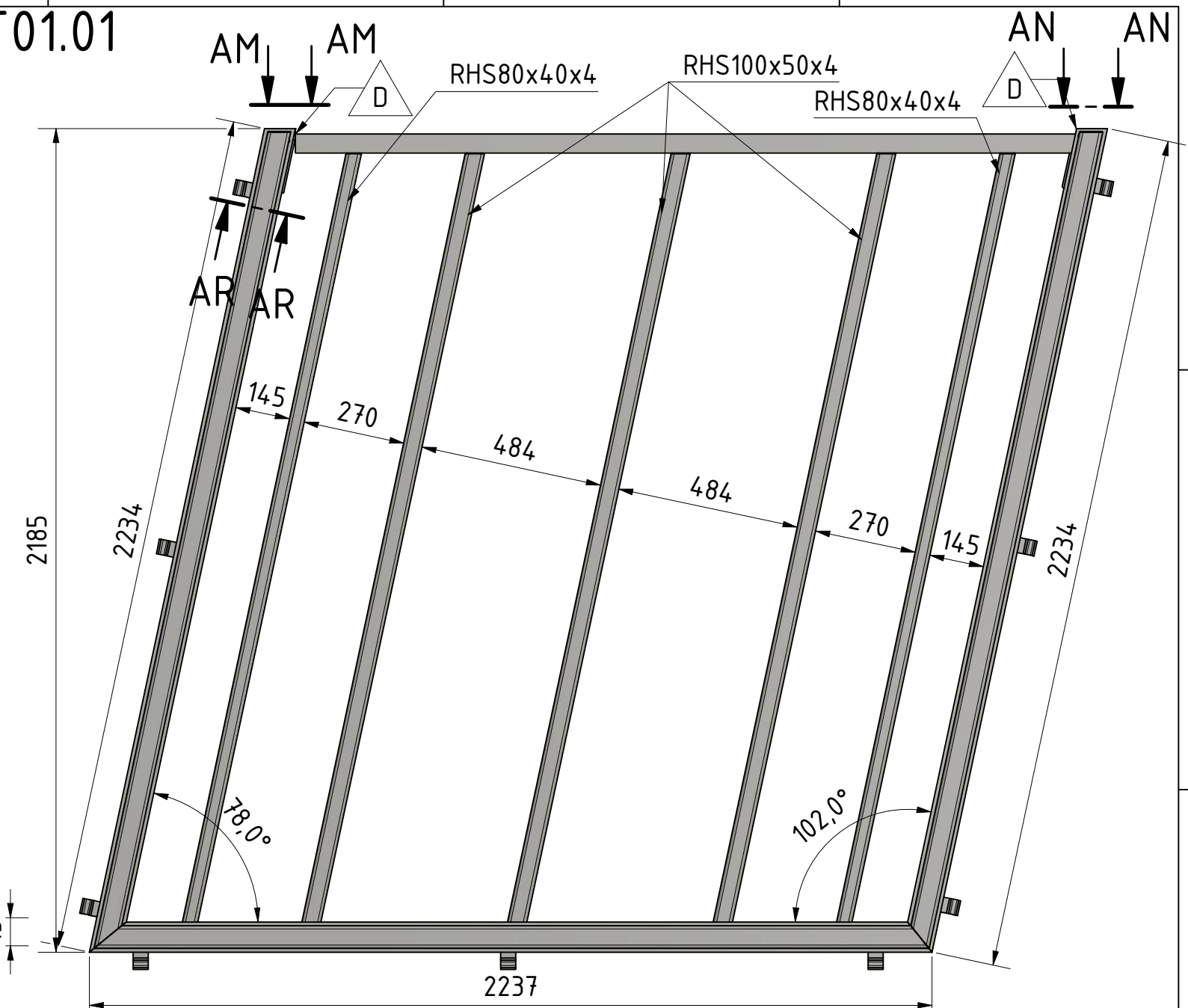
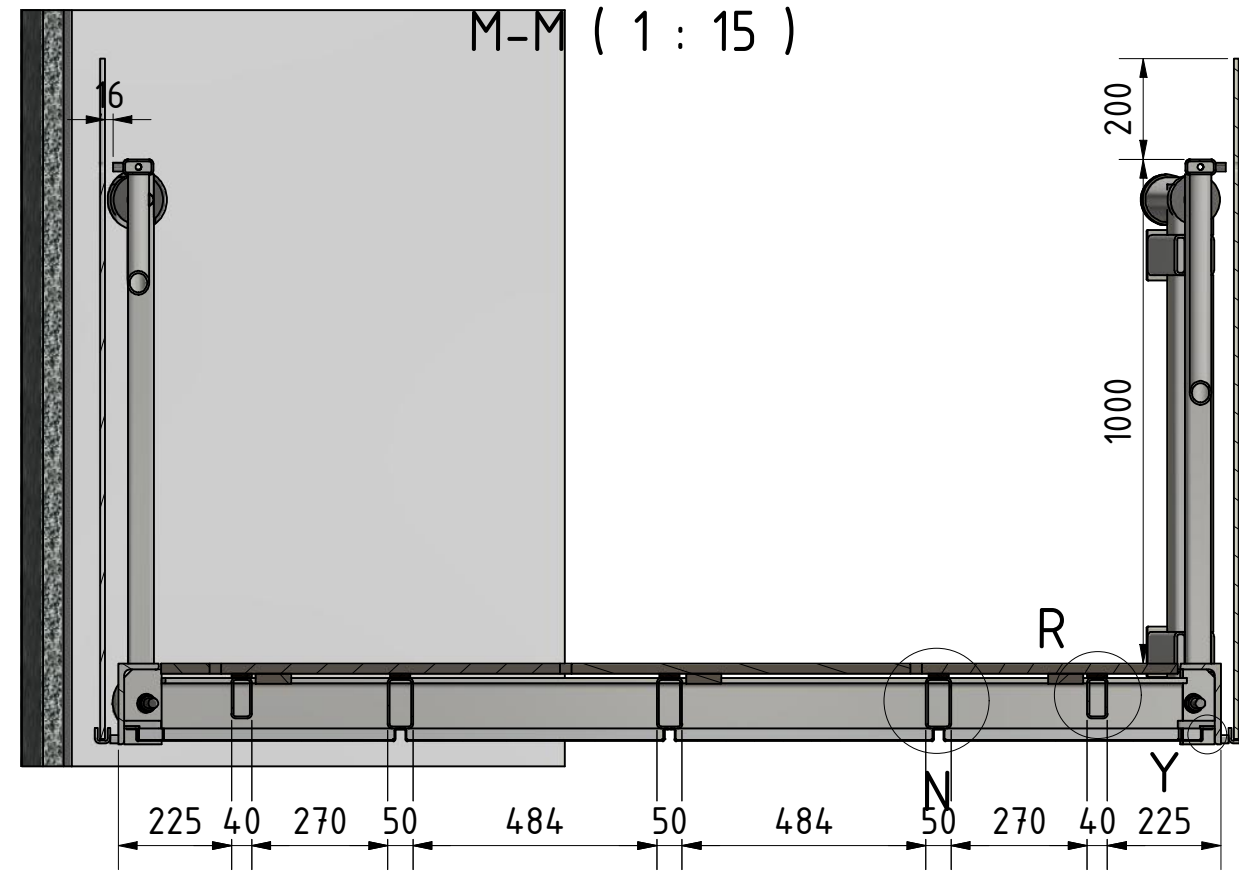

NOTE: Undesignated weldings are performed with "closed fillet weld", a=4mm
Undesignated materials are S235JR

ITEM: T01.01	ITEM QTY: 12
MASS: 618,33 kg	MATERIAL:
SURFACE TREATMENT:	

Customer: Richard Thomsen A/S	LV #:	Order #:
Project name: EF Isbjerget	R0352	22913
STALKONSTRUKTIONER OG SMEDEARBEJDE		Subproject name: Extra balcony
RICHARD THOMSEN A/S EDWIN RAHRVEJ 85 8220 BRABRAND	TELEFON: +45 8626 3200 E-MAIL: rt@richard-thomsen.dk	

Drawn by: N.Liepa	Date: 09/01/2019
Title / subject:	Scale: 1:15 Plot size: A3
To be marked:	Drawing #: R0352-200-6 / 8 Revision: F

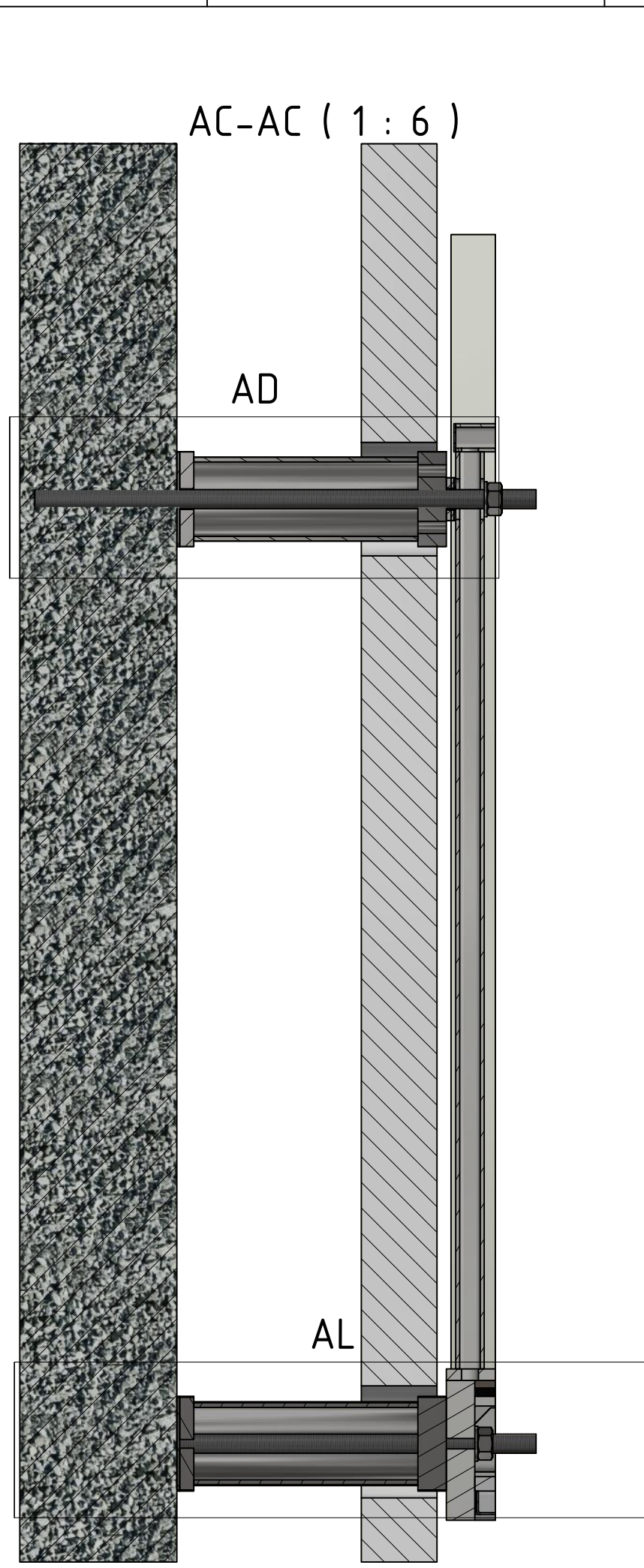

AE-AE (1 : 3)

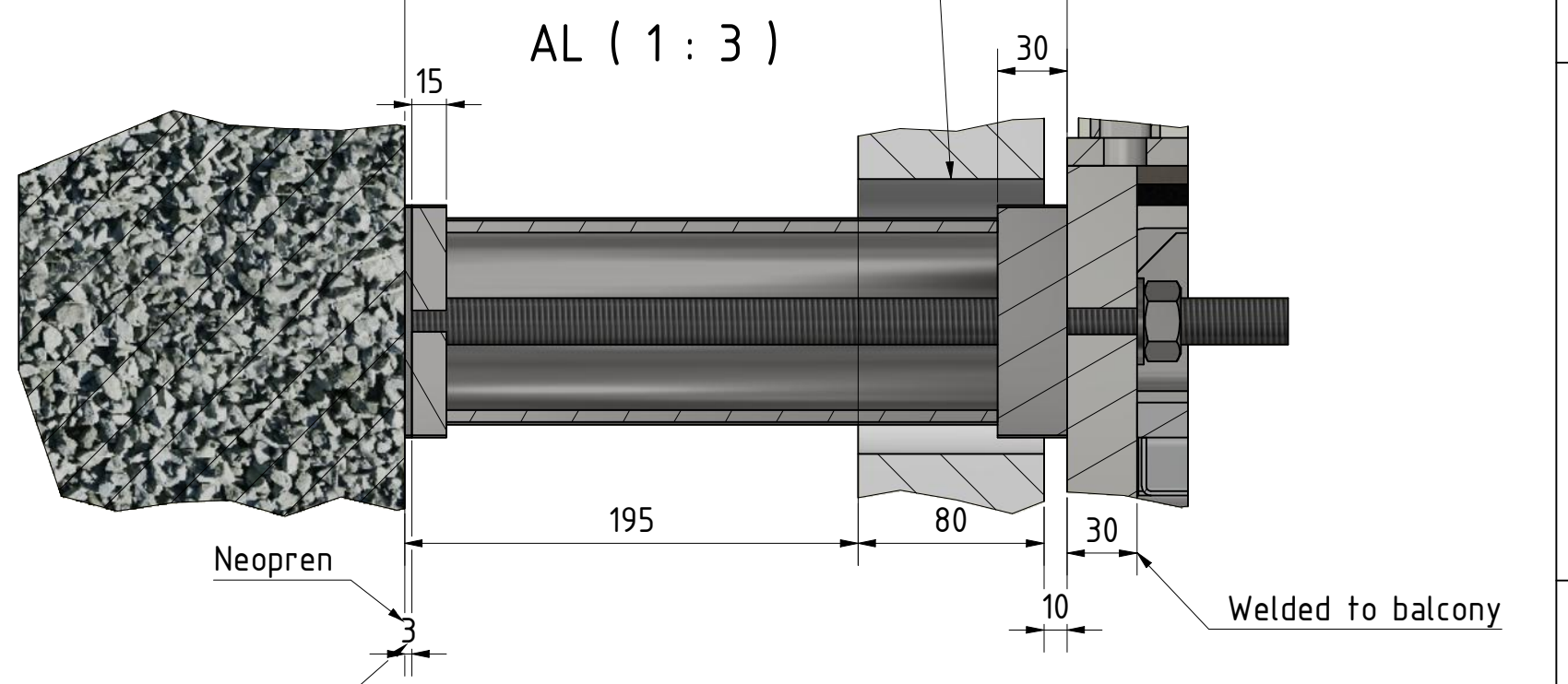
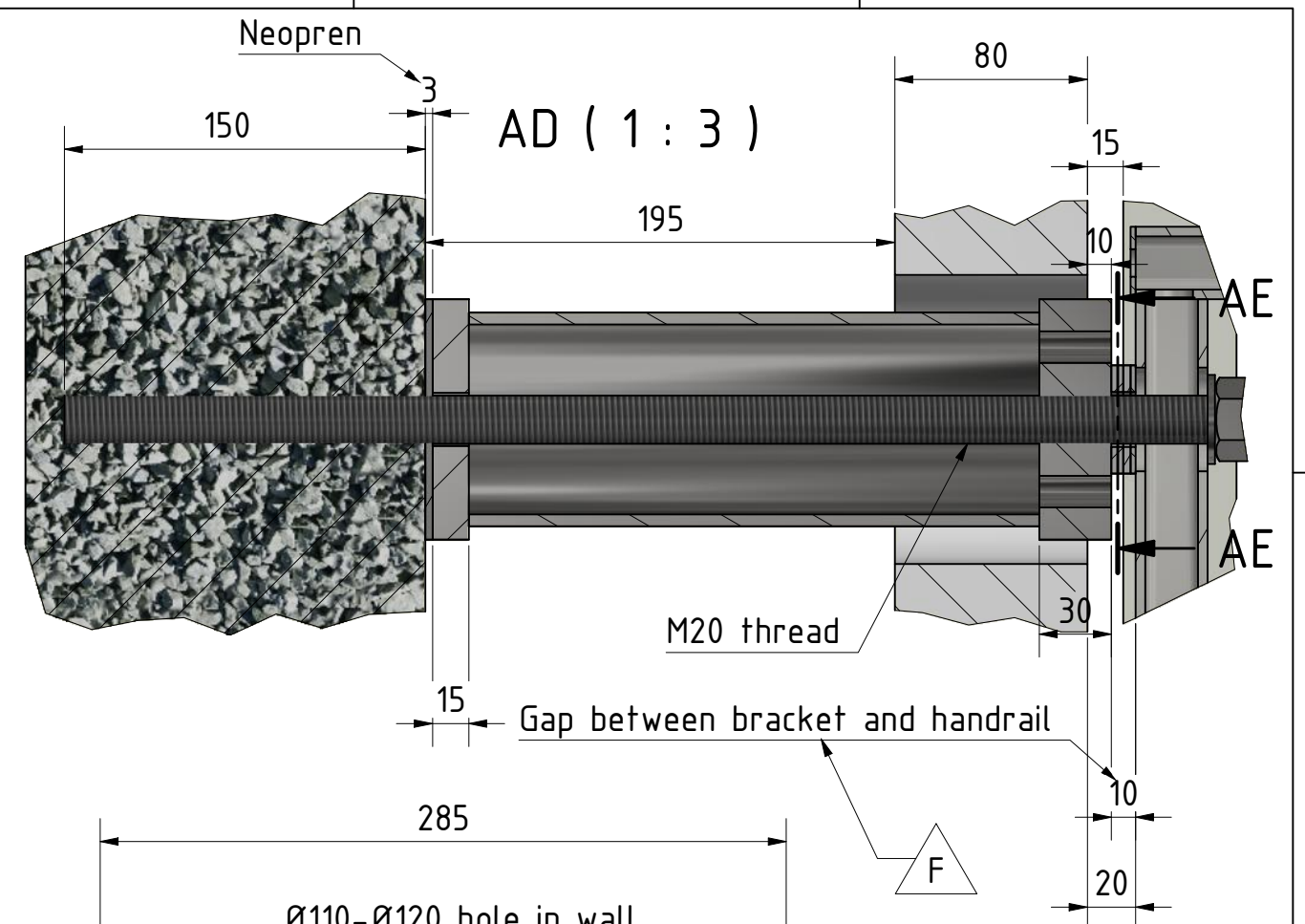
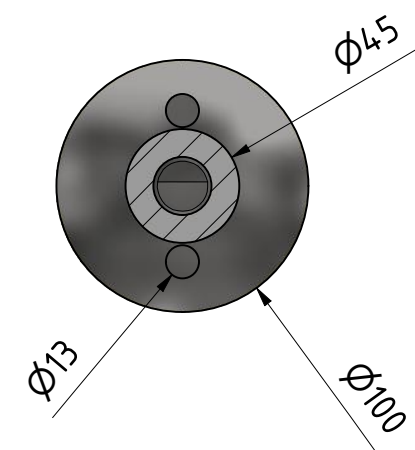

NOTE: Undesignated weldings are performed with "closed fillet weld", a=4mm
Undesignated materials are S235JR

ITEM: T01.01	ITEM QTY: 12
MASS: 618,33 kg	MATERIAL:
SURFACE TREATMENT:	

	Customer: Richard Thomsen A/S	LV #:	Order #:
	Project name: EF Isbjerget	R0352	22913
STALKONSTRUKTIONER OG SMEDEARBEJDE RICHARD THOMSEN A/S EDWIN RAHRVSVEJ 85 8220 BRABRAND	Subproject name: Extra balcony TELEFON: +45 8626 3200 E-MAIL: rt@richard-thomsen.dk		

Title / subject:	Drawn by: N.Liepa	Date: 09/01/2019
	Scale: 1:6	Plot size: A3
To be marked:	Drawing #: R0352-200-7 / 8	Revision: F

T02.01

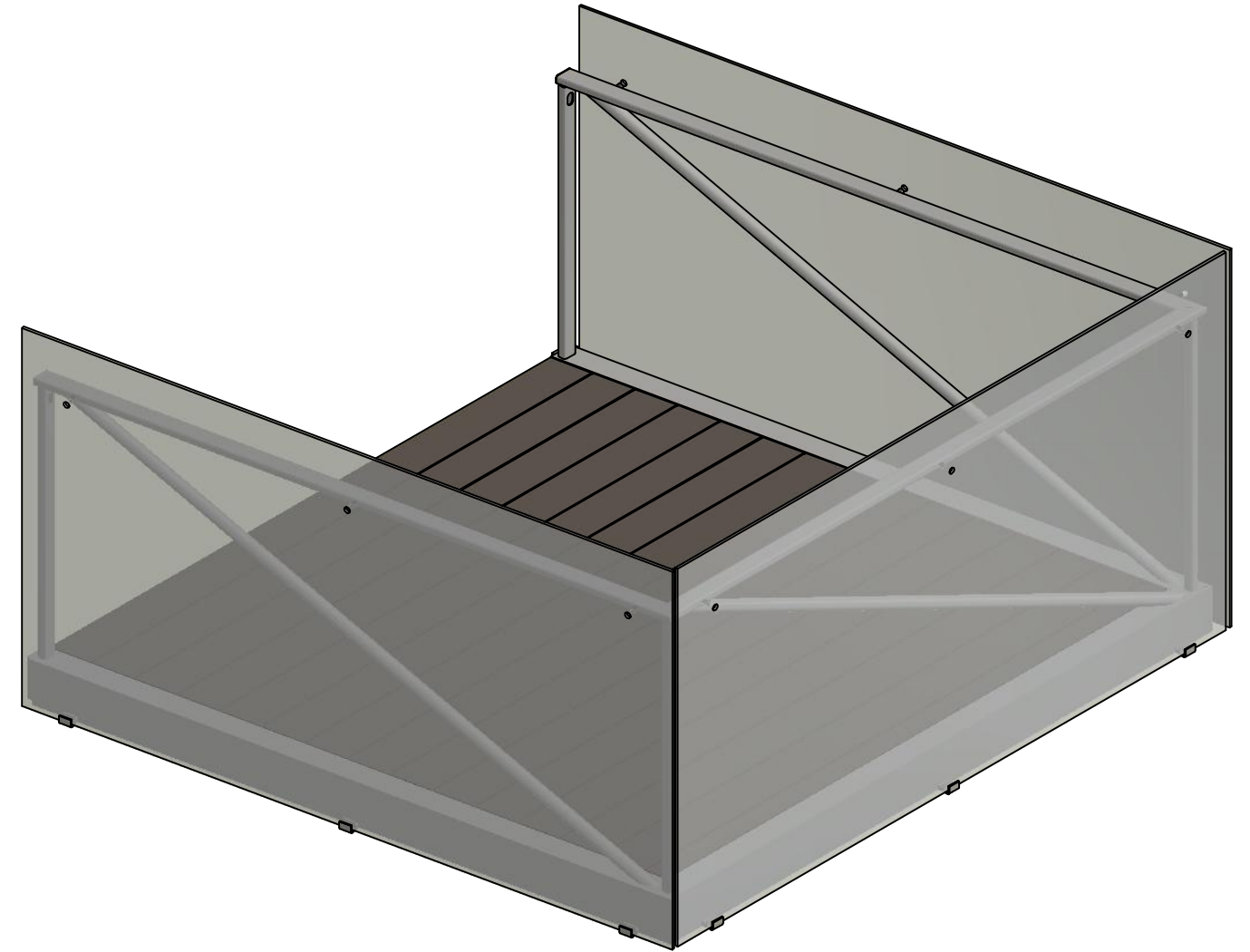
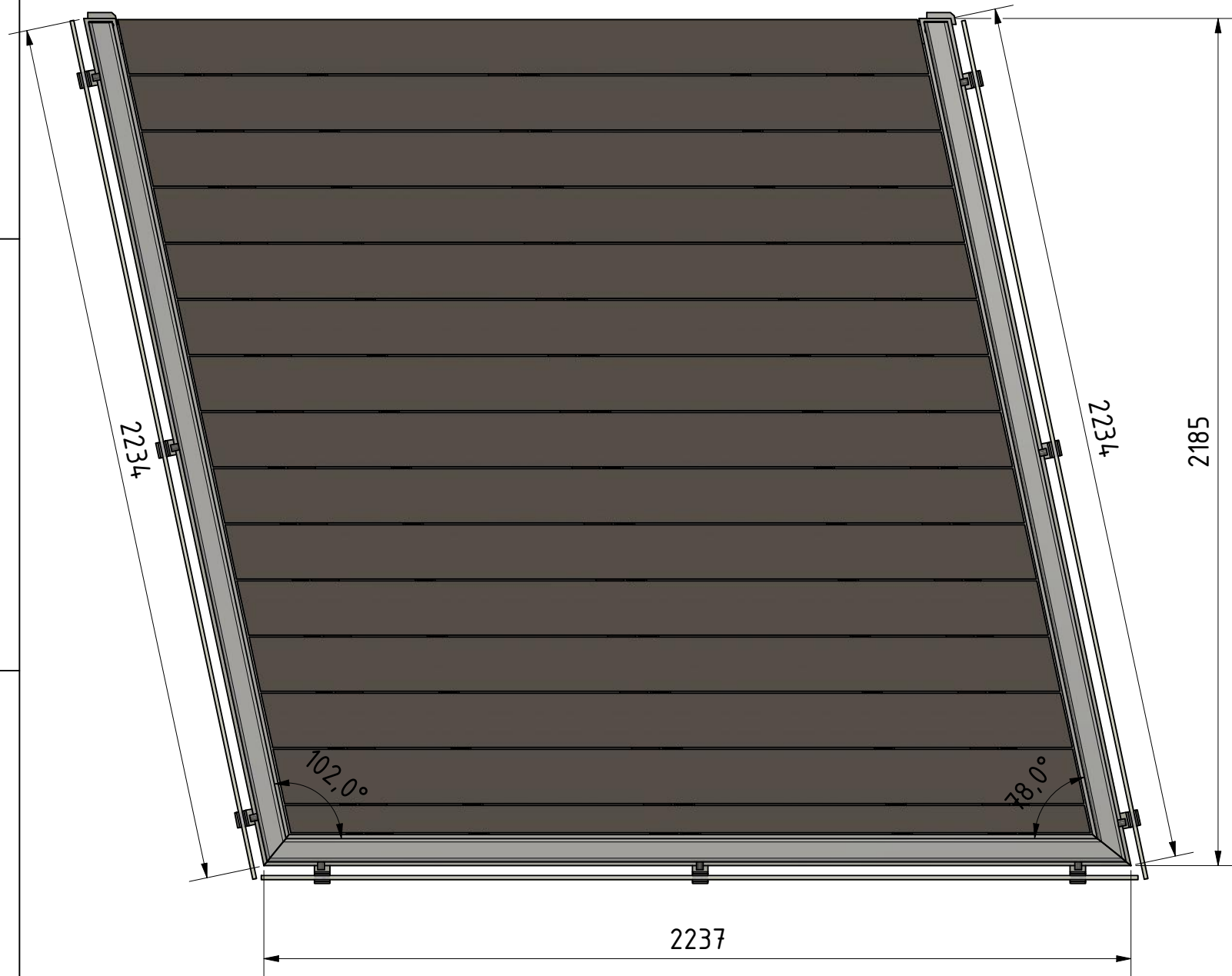

NOTE: Undesignated weldings are performed with "closed fillet weld", a=4mm
Undesignated materials are S235JR

ITEM: T02.01	ITEM QTY: 12
MASS: N/A	MATERIAL:
SURFACE TREATMENT:	

 RICHARD THOMSEN	Customer: <i>Richard Thomsen A/S</i> Project name: <i>EF Isbjerget</i>	LV #: R0352	Order #: 22913
	STALKONSTRUKTIONER OG SMEDEARBEJDE RICHARD THOMSEN A/S EDWIN RAHRSEJ 85 8220 BRABRAND	Subproject name: <i>Extra balcony</i> TELEFON: +45 8626 3200 E-MAIL: rt@richard-thomsen.dk	
Drawn by: <i>N.Liepa</i>		Date: <i>09/07/2019</i>	
Title / subject:		Scale: 1 : 15	Plot size: A3
To be marked:		Drawing #: <i>R0352-200 - 8 / 8</i>	Revision: <i>F</i>

Details the same as T01.01

Bygningsdelskort

Entreprenør: Richard Thomsen A/S
Emne: Marianne Thomsens Gade, 8000 Århus
Entreprise: Smedearbejde

Dato: 30.03.2020
Sagsnr.: 22913
SfB nr.:

Specifikation:

<u>Bygningsdel:</u> Udvendige stålaltaner	<u>Materialer:</u> Stål, cumaru brædder og Alu plader underbeklædning	<u>Lokalisering:</u> På facader og gavle
--	--	---

Driftsoplysninger:

Fabrikat:	Richard Thomsen	Forventet levetid:	30 år
Mængde:	24 stk. altaner	Drift/eftersyns interval:	1 x årlig
Indbygningsår:	2019-2020	Vedl.-/renhold interval:	Efter behov

Vedligeholdelse/renhold:

Bygningsdel kræver ikke megen vedligeholdelse, men der er en række detaljer, som man bør gennemgå for at forebygge skader:

- Galvaniseret stål kan rengøres med vand iblandet lidt opvaskemiddel.
- Galvaniseret stål kan fremstå med farveskel, men overfladen vil gradvis udlignes til en mat grå.
- Det bevirker også at skulle der komme mindre ridser og skrammer i stålet, der antager en brunlig farve, vil disse med tiden udlignes til mat grå.
- For at holde konstruktionen pæn anbefales det at rengøre den med vand iblandet lidt opvaskemiddel 3-4 gange årligt.

Malede værn og altaner

- Efter behov aftørres stålet med en fugtig klud, eventuelt vredet op i sæbevand eller normale, milde rengøringsmidler, **IKKE** skurepulver.
- Til slut tørres der efter med en hårdt opvredet klud, således at der ikke ligger overskydende vand på overfladen.
- Plejende midler som voks, møbelpolitur og lignende må **IKKE** anvendes.
- Et godt råd er at afvaske med et almindeligt skyllemiddel, som det der bruges til tøj, for at gøre stålet smudsafvisende.

Cumaru

- Når du har valgt at investere i en terrasse eller facade i træ/hårdttræ, så er der nogle helt grundlæggende egenskaber ved træ, som du skal være opmærksom på. Træ er et smukt og levende materiale, der gennem hele dets levetid arbejder. Det vil sige, at træets overflade, herunder farve og glød, over tid vil ændre sig grundet slid og vejrpåvirkninger, såsom sol, vind og regn. De fleste ubehandlede træsorter patinerer med en flot sølvgrå farve. Ønsker du at bevare træets naturlige glød og generelle egenskaber bedst muligt, fordrer det derfor, at du vedligeholder og derved beskytter din terrasse/facade mod vejrpåvirkninger ved hjælp af årlig rengøring og oliering deraf.

Rockpanel underbeklædning rengøres med milde rengøringsmidler opløst i lunkent vand.

Drift/eftersyn:

Bygningsdel bør efterses x3-4 gange årligt, og der skal udføres følgende driftsforanstaltninger:

- Galvaniseret stål rengøres og efterses for skader
- Malet stål rengøres og efterses
- Bolte og skruer efterses og efterspændes, mindst 2 gange årligt. (sommer og vinter)
- Bakker under brædder skal rengøres og tømmes for skidt, blad og lign. mindst 1 gang årligt.
- Cumaru rengøres og olieres

Tilstandsvurdering:

Er bygningsdel blevet beskadiget, kan følgende produkter og fremgangsmåde anvendes:

- Galvaniseret stål: småridser og skrammer vil udligne med tiden til mat grå

RICHARS THOMSEN A/S
EDWIN RAHRS VEJ 85
8220 BRABRAND

- Underplader skiftes i det omfang det findes nødvendigt, hvis der skulle opstå skader på disse.
- Malet stål: Pletmales efter forudgående behandling
- Træ skiftes i nødvendigt omfang, hvis der opstår skader

Henvisninger:

1.

Se vedlagte drift og vedligeholdelsesvejledninger for galvanisering, glas, Komposit brædder og Rockpanel underbeklædning.

Bilag:

- 1) Richard Thomsen A/S Drift og vedligeholdelsesvejledninger for galvaniseret stål
 - 2) B13-2 Varmforzinkning med garanti
 - 3) B13-1 Reparation af skader i zinkbelægning
 - 4) Drift og vedligeholdelsesvejledninger for Færdigmalet stål
 - 5) B13-3 Vedligehold af malerarbejde
 - 6) Vedligeholdelse af træ
-

Udførelse af drift/eftersyn:

	1. Eftersyn
Galvaniseret stål rengjort og efterset Brædder rengjort og efterset Alu underbeklædning rengjort og efterset Glas rengjort og efterset	Dato: Firmastempel/underskrift
Galvaniseret stål rengjort og efterset Brædder rengjort og efterset Rockpanel underbeklædning rengjort og efterset Glas rengjort og efterset	Dato: Firmastempel/underskrift
Galvaniseret stål rengjort og efterset Brædder rengjort og efterset Rockpanel underbeklædning rengjort og efterset Glas rengjort og efterset	Dato: Firmastempel/underskrift
Galvaniseret stål rengjort og efterset Brædder rengjort og efterset Rockpanel underbeklædning rengjort og efterset Glas rengjort og efterset	Dato: Firmastempel/underskrift
Galvaniseret stål rengjort og efterset Brædder rengjort og efterset Rockpanel underbeklædning rengjort og efterset Glas rengjort og efterset	Dato: Firmastempel/underskrift