

4. For rum med skovbæge er arealet beregnet i et plan 150 over gulv.

2. Hav vægtykkelse med anden ejerljlighed
3. Hav vægtykkelse med
kælder

1. Ejerljlighedens areal er medregnet (jf. boliglovens art. 25/8 §77) i hele ydermuren

Landinspektørens navn, adresse og J.nr.: 6537 ob/hl
landinspektørfirmaet bøg & krabbe aps
rosensgade 36 • 8000 århus C • tlf. 86126388
e-mail: bk@bk-land.dk • fax. 86125070

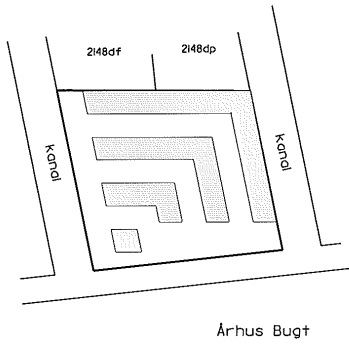

Overigtskort 1:2000

Ejerljlighed nr. 426 af matr. nr. 2148ds

Ejerlav: Århus Bygrunde
Kommune: Aarhus
Adresse: Marlene Thomsens Gade 58, 4. sal
Ejerljlighedens areal: 113 m²

Grænserne for ejerljligheden er fremhævet med kraftige linier på etageplanerne.

Udfærdiget som bilag til anmeldelse om ejendommens opdeling i ejerljligheder.

Dato: 01-02-2013

P. Bøg
Landinspektør

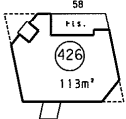
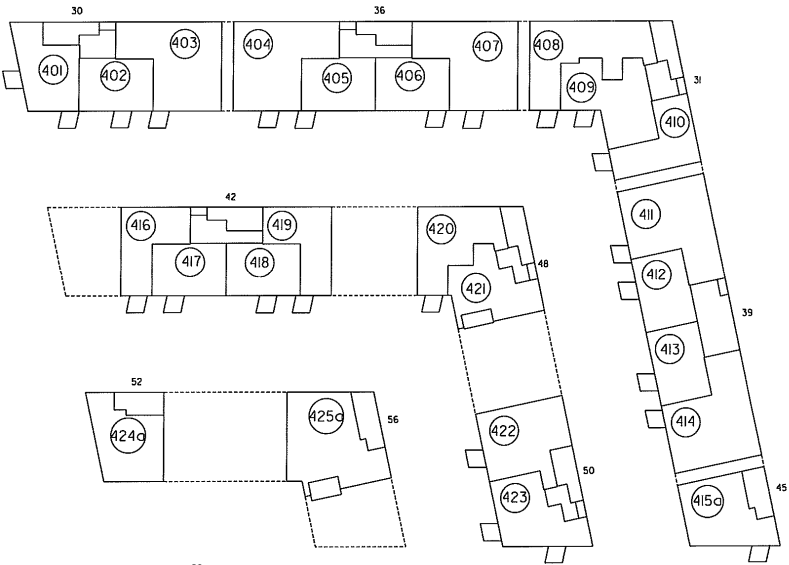

4. sal 1:500

4. For rum med skovvege er arealet beregnet i et plan 1:50 over gulv

2. Hvis vægtykkelse med
3. uden ejerlejlighed
3. uden ejerlejlighed med
flisestribet

Ejerlejlighedens areal er medregnet
(ifl. boligministeriets cirkulære af 25/8 1977)
I hele ydermuren

Landinspektørens navn, adresse og j.nr.: 6537 ab/hl

landinspektørfirmaet bæg & krøbbe aps
rosensgade 36 • 8000 århus C • tlf. 8626388
e-mail: bk@bk-land.dk • fax. 8625070

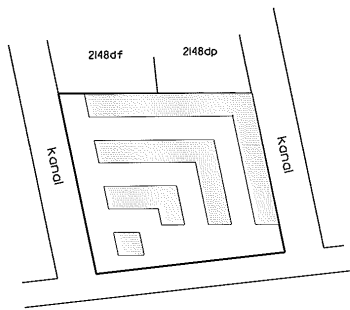

Oversigtskort 1:2000

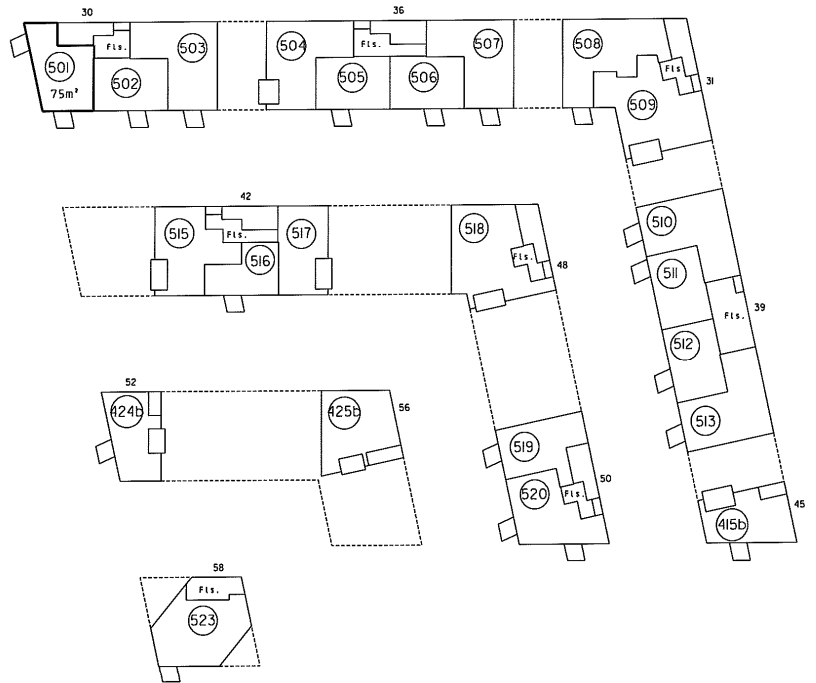

5. sal 1:500

Ejerlejlighed nr. 501 af matr.nr. 2148ds

Ejerlav: Århus Bygrunde
Kommune: Aarhus
Adresse: Marlene Thomsens Gade 30, 5. sal, lejlighed 3
Ejerlejlighedens areal: 75 m²

Grænserne for ejerlejligheden er fremhævet med kraftige linjer på etageplanerne.

Udfærdiget som bilag til anmeldelse om ejendommens opdeling i ejerlejligheder.

Dato: 01-02-2013

Landinspektør

4. For rum med skråvægge er arealet beregnet i et plan 150 over gulv

2. Hov. vægtykkelse med
3. Hov. vægtykkelse med
fællesrum

Ejerlejlighedens areal er medregnet
i arealene i bilag 1 af 25/6 1977
i. Hov. yderrum

Landinspektørens navn, adresse og J.nr.: 6537 ab/HL

landinspektørfirmaet bøg & krabbe a/s
rosensgade 36 • 8000 århus C • tlf. 86/26388
e-mail: bkebk-land.dk • fax. 86/25070

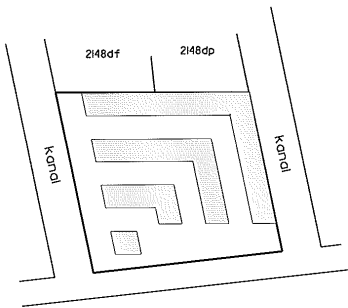

Århus Bugt

Overigtskort 1:2000

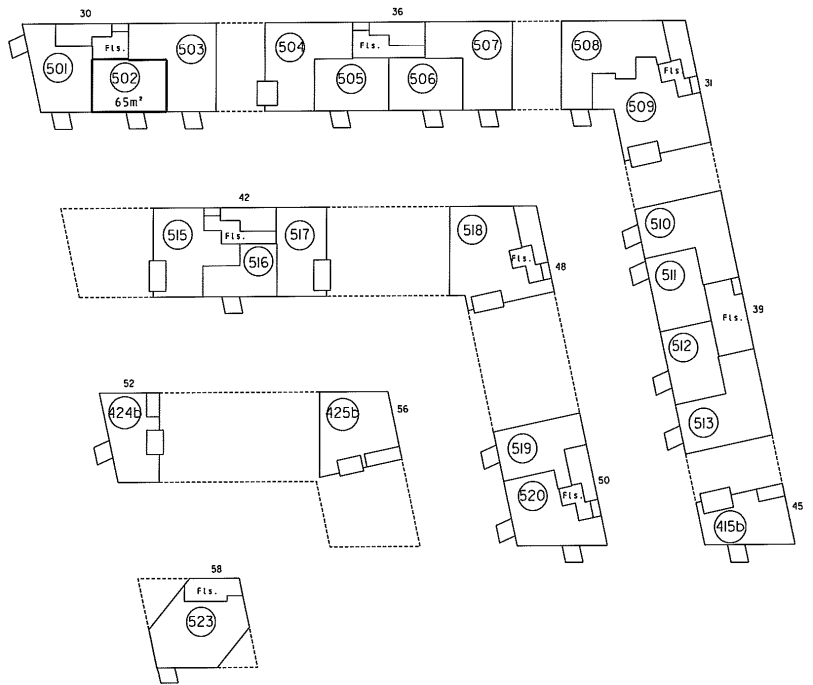

5. sal 1:500

Ejerlejlighed nr. 502 af matr. nr. 2148ds

Ejerlav: Århus Bygrunde
Kommune: Aarhus
Adresse: Marlene Thomsens Gade 30, 5. sal, lejlighed 2
Ejerlejlighedens areal: 65 m²

Grænserne for ejerlejligheden er fremhævet med kraftige linjer på etageplanerne.

Udfærdiget som bilag til anmeldelse om ejendommens opdeling i ejerlejligheder.

Dato: 01-02-2013

Landinspektør

4. For rum med skruvæge er arealer beregnet i et plan 1:50 over gulv

2. Hvis vægtykkelse med anden ejerlejlighed
3. Hvis vægtykkelse med fællesrum

1. Ejerlejlighedens areal er "madrangs" (jfr. boligministeriets cirkulære af 25/8 1977) i hele ydermuren

Landsinspektorens navn, adresse og j.nr.: 6537 ob/hl

landinspektørfirmaet bøg & krabbe aps
rosensgade 36 • 8000 Århus C • tlf. 86126388
e-mail: bk@bk-land.dk • fax. 86125070

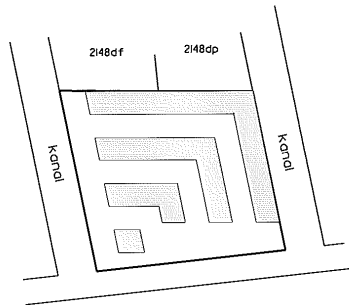

Overigtskort 1:2000

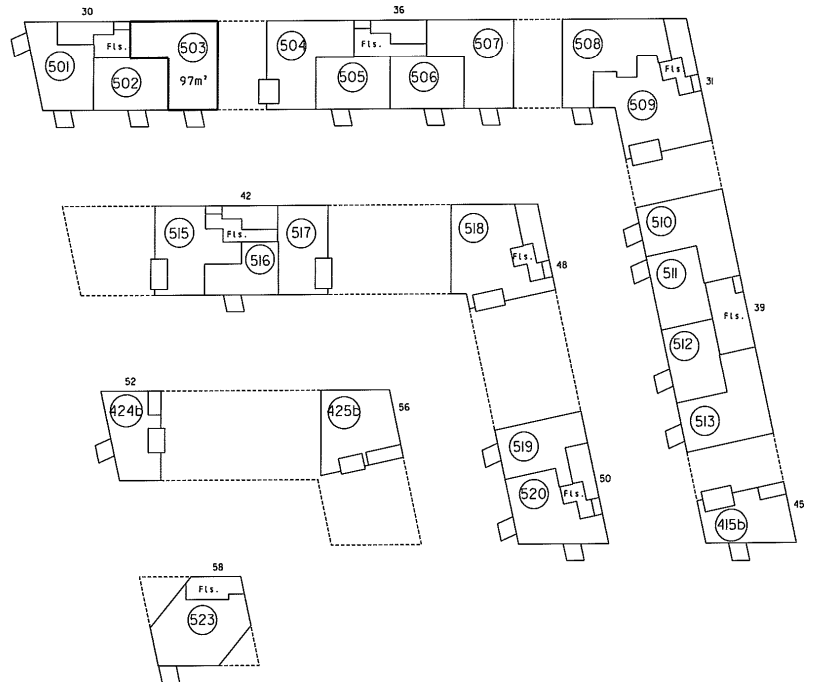

5. sal 1:500

Ejerlejlighed nr. 503 af matr. nr. 2148ds

Ejerlav: Århus Bygrunde
Kommune: Aarhus
Adresse: Mariane Thomsens Gade 30, 5. sal, lejlighed 1
Ejerlejlighedens areal: 97 m²

Grænserne for ejerlejligheden er fremhævet med kraftige linier på etageplanerne.

Udfærdiget som bilag til anmeldelse om ejendommens opdeling i ejerlejligheder.

Dato: 01-02-2013

P. Bøg
Landsinspektør

4. For rum med skråvægge er arealet beregnet i et plan 1:50 over gulv

2. Hvis vægtykkelse mod anden ejerlejlighed
3. Hvis vægtykkelse mod fællesrum

Ejerlejlighedens areal er måderefter
ifølge bygningstegningens afmåling af 25/8 1978
i henhold til ydermålingen

Landinspektørens navn, adresse og J.nr.: 6537 ab/hi

landinspektørfirmaet bøgh & krabbe ops
rosensgade 36 • 8000 århus C • tlf. 86/26388
e-mail: bk@bk-land.dk • fax. 86/25070

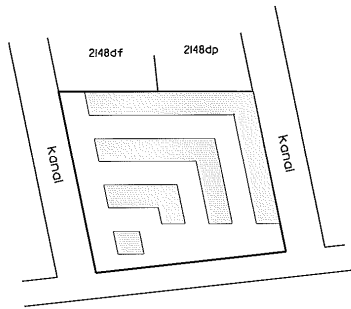

Århus Bugt

Oversigtskort 1:2000

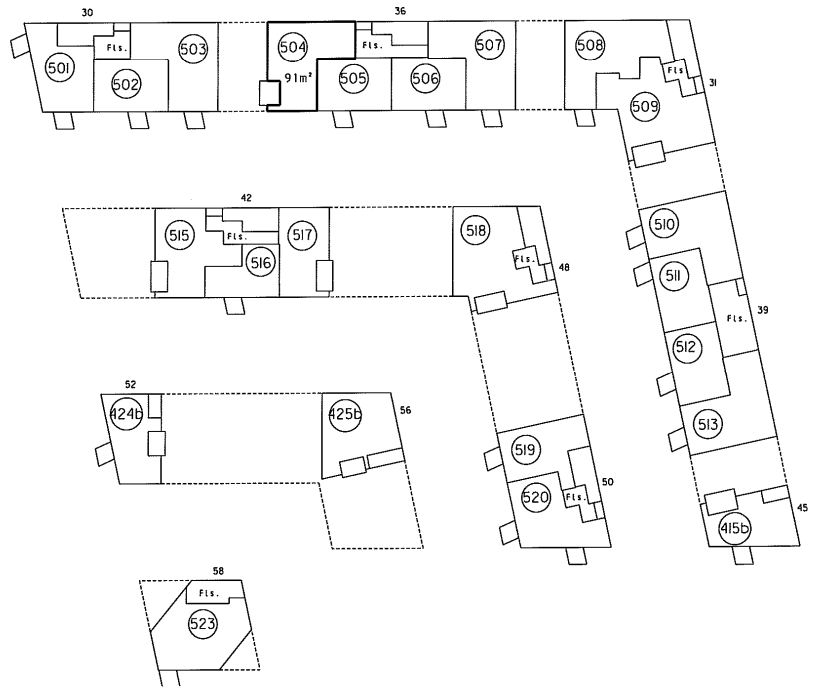

5. sal 1:500

Ejerlejlighed nr. 504 af matr. nr. 2148ds

Ejerlav: Århus Bygrunde

Kommune: Aarhus

Adresse: Mariane Thomsens Gade 36, 5. sal, lejlighed 4

Ejerlejlighedens areal: 91 m²

Grænserne for ejerlejligheden er fremhævet med kraftige linier på etageplanerne.

Udfærdiget som bilag til anmeldelse om ejendommens opdeling i ejerlejligheder.

Dato: 01-02-2013

Landinspektør

4. For rum med skrivebæge er arealet beregnet i et plan 1:50 over gulv.

2. Hvis vægtykkelse med anden ejerløjghed
3. Hvis vægtykkelsen med fællesrum

Ejerlejlighedens arealer medregnes ifølge boligministeriets afkørsel af 25/8 877h i. Hvis ydermuren

Landinspektørens navn, adresse og J.nr.: 6537 ab/hl

landinspektørfirmaet bøgh & krabbe aps
rosensgade 36 • 8000 århus C • tlf. 86126388
e-mail: bk@bk-land.dk • fax. 86125070

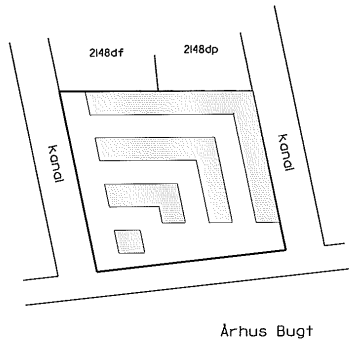

Oversigtskort 1:2000

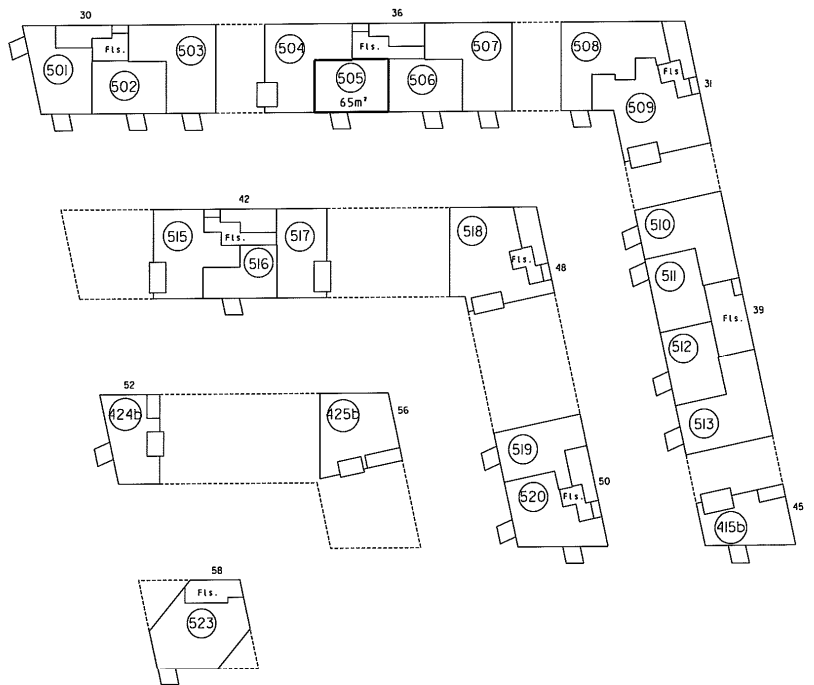

5. sal 1:500

Ejerlejlighed nr. 505 af matr. nr. 2148ds

Etage: Århus Bygrunde
Kommune: Aarhus
Adresse: Mariane Thomsens Gade 36, 5. sal, lejlighed 3
Ejerlejlighedens areal: 65 m²

Grænserne for ejerlejligheden er fremhævet med kraftige linjer på etageplanerne.

Udfærdiget som bilag til anmeldelse om ejendommens opdeling i ejerlejligheder.

Dato: 01-02-2013

Landinspektør

4. For rum med skråvege er arealet beregnet 1:et plan 1:50 over gulv

2. Hvis vægtykkelse med hensyn til ejerlejlighed
3. Hvis vægtykkelse med hensyn til fællesrum

Ejerlejlighedens areal er beregnet i henhold til de kommunale bestemmelser i § 25,6 (1971) i den gældende kommuneplan.

Landinspektørens navn, adresse og j. nr.: 6537 ab/hl

landinspektørfirmaet bøgh & krabbe aps
rosensgade 36 • 8000 århus C • tlf. 8626388
e-mail: bkebk-land.dk • fax. 8625070

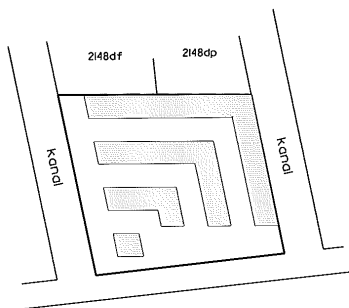

Oversigtskort i:2000

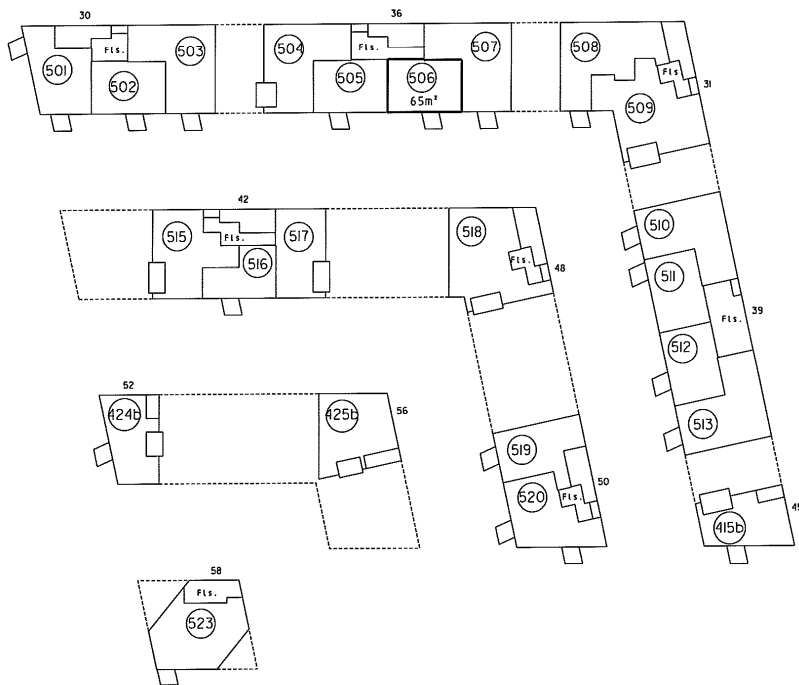

5. sal i:500

Ejerlejlighed nr. 506 af matr. nr. 2148ds

Ejerlav: Århus Bygrunde
Kommune: Aarhus
Adresse: Marlene Thomsens Gade 36, 5. sal, lejlighed 2
Ejerlejlighedens areal: 65 m²

Grensene for ejerlejligheden er fremhævet med kraftige linjer på etageplanerne.

Udferdiget som bilag til anmeldelse om ejendommens opdeling i ejerlejligheder.

Dato: 01-02-2013

Landinspektør

4. For rum med skrævege er arealet beregnet i et plan 1:50 over gulv.

2. Hvis vægtykkelse med
3. Hvis vægtykkelse med
fællesrum

Ejerlejlighedens areal er medregnet
i ejendommens areal af 252,6 (377)
L. H. H. ydermarc

Landsinspektørens navn, adresse og j. nr.: 6537 ab/hl

landinspektørfirmaet bøg & krabbe aps
rosensgade 36 • 8000 århus C • tlf. 86126388
e-mail: bkebk-land.dk • fax. 86125070

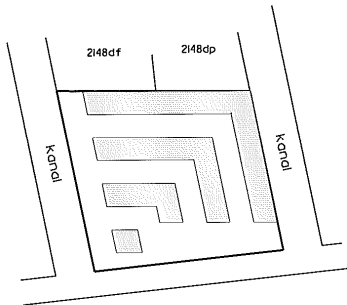

Århus Bugt

Oversigtskort 1:2000

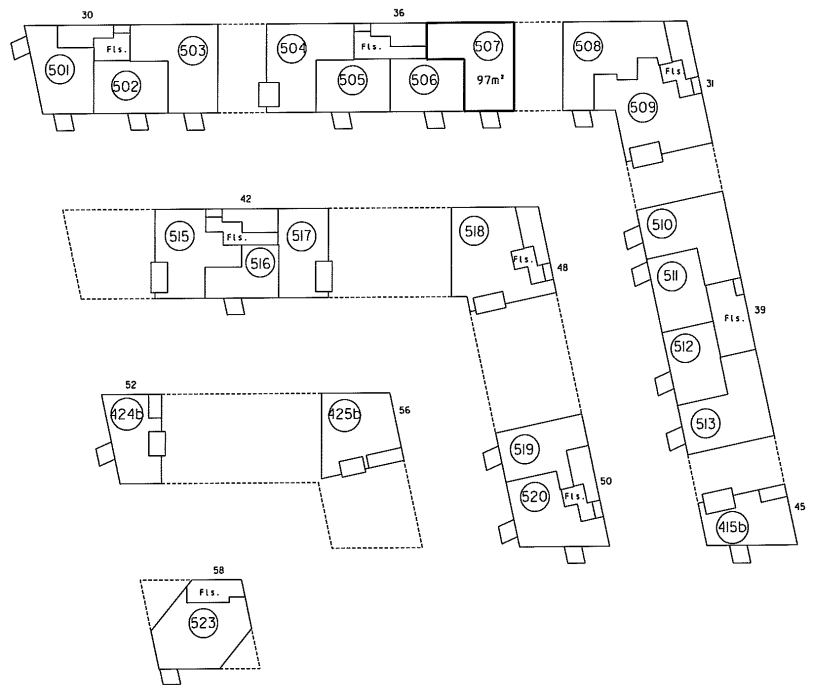

5. sal 1:500

Ejerlejlighed nr. 507 af matr. nr. 2148ds

Ejerlejl. Århus Bygrunde
Kommune: Aarhus
Adresse: Mariane Thomsens Gade 36, 5. sal, lejlighed 1
Ejerlejlighedens areal: 97 m²

Grænserne for ejerlejligheden er fremhævet med kraftige linjer på etageplanerne.

Udfærdiget som bilag til anmeldelse om ejendommens opdeling i ejerlejligheder.

Dato: 01-02-2013

Landsinspektør

4. For rum med skråhøje er arealer beregnet i et plan 1:50 over gulv.

2. Ikke væksthøjde med
anden ejerlejlighed
3. Ikke væksthøjde med
fællesrum

Ejerlejlighedens areal er beregnet
ifølge bygningens afmåling af 25/8 1977
L. Høje ydermuren

Landinspektørens navn, adresse og J.nr.: 6537 ab/hl

landinspektørfirmaet bøgh & krabbe aps
rosensgade 36 • 8000 århus C • tlf. 86126388
e-mail: bk@bk-land.dk • fax. 86125070

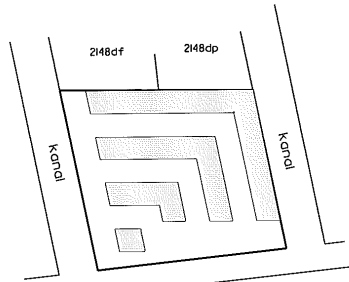

Oversigtskort 1:2000

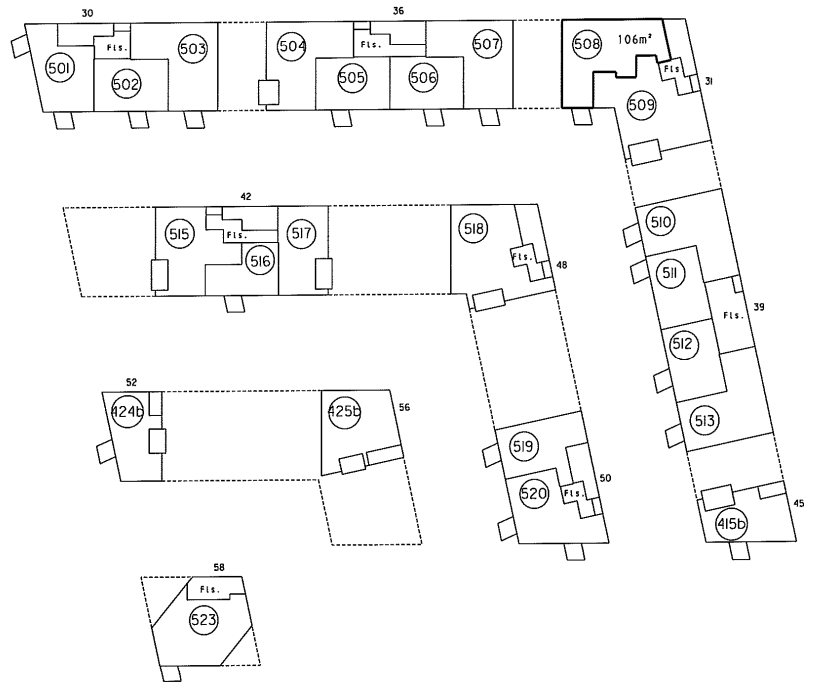

5. sal 1:500

Ejerlejlighed nr. 508 af matr. nr. 2148ds

Ejerlav: Århus Bygrunde
Kommune: Aarhus
Adresse: Mariane Thomsens Gade 31, 5. sal, lejlighed 2
Ejerlejlighedens areal: 106 m²

Grænserne for ejerlejligheden er fremhævet med kraftige linjer på etageplanerne.

Udfærdiget som bilag til anmeldelse om ejendommens opdeling i ejerlejligheder.

Dato: 01-02-2013

Landinspektør

4. For rum med skråvægge er arealet beregnet i et plan 1:50 over gulv.

2. Hvis vægtykkelse med
3. Hvis vægtykkelsen med
Fælserum

Ejerlejlighedens areal er
boliginspektørens afmåling af 25/9 1977.
Lise Jensen

Landsinspektørens navn, adresse og j.nr.: 6537 ob/hl

landinspektørfirmaet bøgh & krabbe ops
rosensgade 36 • 8000 århus C • tlf. 86126388
e-mail: bkebk-land.dk • fax. 86125070

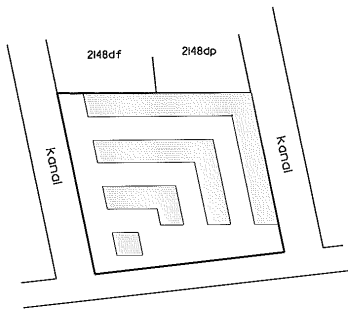

Oversigtskort 1:2000

Ejerlejlighed nr. 509 af matr.nr. 2148ds

Ejerlav: Århus Bygrunde
Kommune: Aarhus
Adresse: Mariane Thomsens Gade 31, 5. sal, lejlighed 1
Ejerlejlighedens areal: 115 m²

Grænserne for ejerlejligheden er fremhævet med kraftige linier på etageplanerne.

Udfærdiget som bilag til anmeldelse om ejendommens opdeling i ejerlejligheder.

Dato: 01-02-2013

Amelia Bøgh
Landsinspektør

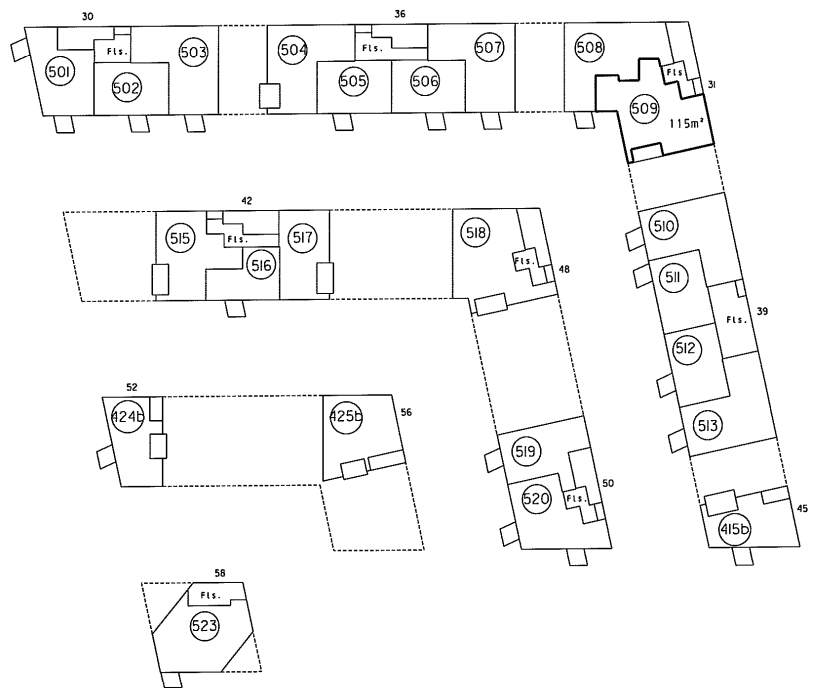

5. sal 1:500

4. For rum med sørøgger er arealet beregnet i et plan 1:50 over gulv.

2. Hvis vægtykkelse med
uden ejerlejlighed
3. Ejerlejligheden med
fællesrum

Ejerlejlighedens areal er beregnet
ifølge kommunens afkørsels af 25/6 1977
i den yderste

Landinspekterens navn, adresse og J.nr.: 6537 ab/hl

landinspektørfirmaet bøg & krabbe ops
rosensgade 36 • 8000 århus C • tlf. 86126388
e-mail: bkebk-land.dk • fax. 86125070

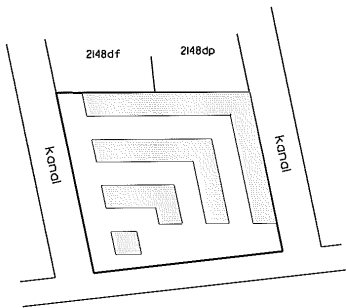

Oversigtskort 1:2000

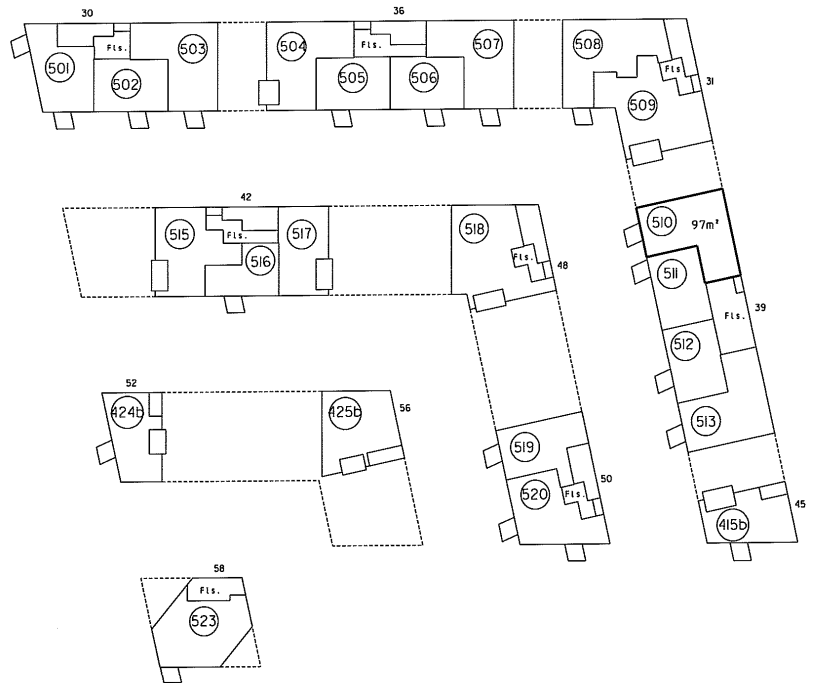

5. sal 1:500

Ejerlejlighed nr. 510 af matr. nr. 2148ds

Ejerlav: Århus Bygrunde
Kommune: Aarhus
Adresse: Mariane Thomsens Gade 39, 5. sal, lejlighed 4
Ejerlejlighedens areal: 97 m²

Grensene for ejerlejligheden er fremhævet med kraftige linier på etageplanerne.

Udfærdiget som bilag til anmeldelse om ejendommens opdeling i ejerlejligheder.

Dato: 01-02-2013

Landinspektør

4. For rum med størrelse er areal beregnet i et plan 1:50 over gulv.

2. Hvis vægtykkelse med
anden ejerlejlighed
3. Hvis vægtykkelsen med
fællesrum

1. Ejerlejlighedens areal er beregnet
ifølge bygningslovens § 25/8 (1977)
L. Høje ydarmuren

Landsinspektørens navn, adresse og j. nr.: 6537 ab/hl

landinspektørfirmaet bøg & krabbe aps
rosensgade 36 • 8000 århus C • tlf. 8626388
e-mail: bk@bk-land.dk • fax. 8625070

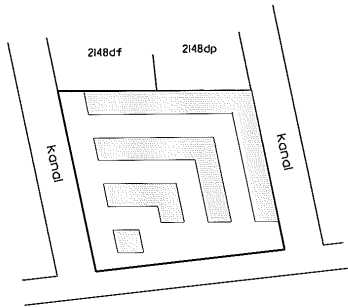

Oversigtskort 1:2000

Ejerlejlighed nr. 511 af matr. nr. 2148ds

Ejerlav: Århus Bygrunde
Kommune: Århus
Adresse: Mariane Thomsens Gade 39, 5. sal, lejlighed 3
Ejerlejlighedens areal: 65 m^2

Grænserne for ejerlejligheden er fremhævet med kraftige linjer på etageplanerne.

Udfærdiget som bilag til anmeldelse om ejendommens opdeling i ejerlejligheder.

Dato: 01-02-2013

B. Bøg
Landinspektør

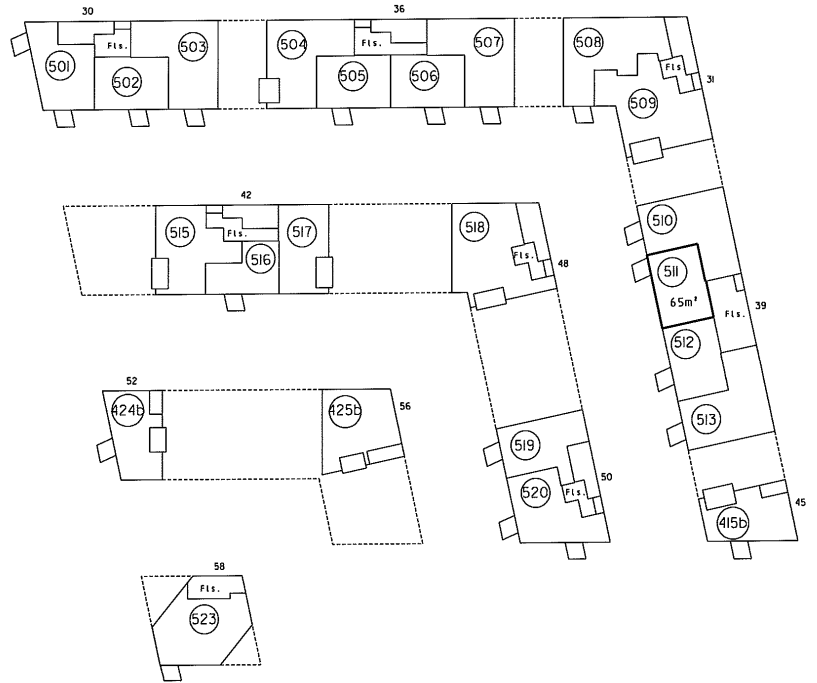

5. sal 1:500

4. For rum med skovbæge er arealet beregnet let på 150 over gulv.

2. Hav vægtykkelse med anden ejerlignhed
3. Hav vægtykkelsen med 100 mm

1. Ejerlignhedens areal er medregnet (jf. boligministeriets cirkulære af 25/8 1977) i hele ydermuren

Landinspektørens navn, adresse og j.nr.: 6537 ab/hl
landinspektørfirmaet bøgh & krabbe ops
rosensgade 36 • 8000 århus C • tlf. 86126388
e-mail: bk@bkh-land.dk • fax. 86125070



Øversigtskort 1:2000

Ejerlignhed nr. 512 af matr.nr. 2148ds

Ejerlav: Århus Dygrunde
Kommune: Århus
Adresse: Mariane Thomsens Gade 39, 5. sal, lejlighed 2
Ejerlignhedens areal: 65 m²

Grænserne for ejerlignheden er fremhævet med kraftige linier på etageplanerne.

Udfærdiget som bilag til anmeldelse om ejendommens opdeling i ejerlignheder.

Dato: 01-02-2013

Landinspektør

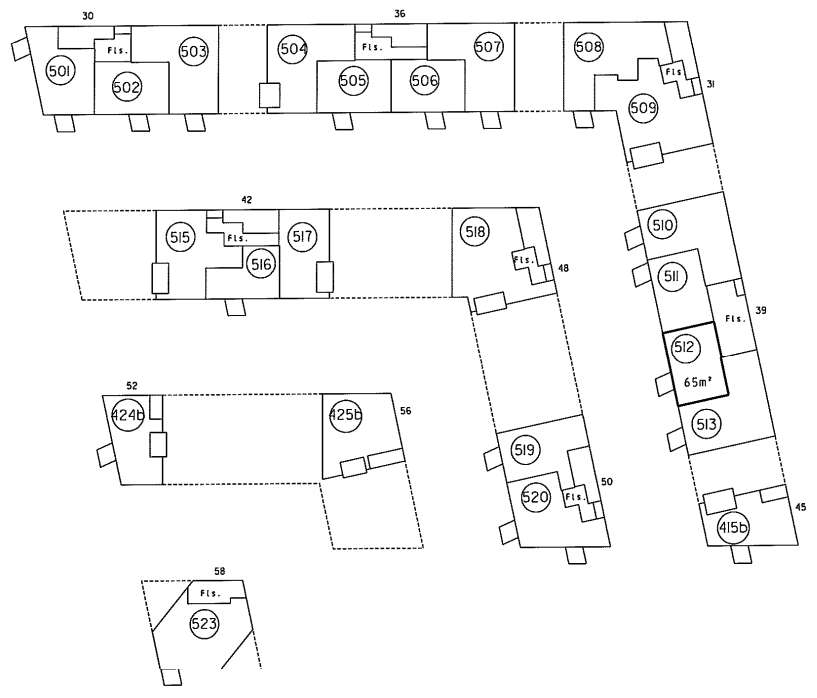

5. sal 1:500

1. For rum med skrivebæge er arealet beregnet 1 et pæn 150 over gulv.

2. Høj vægtykkelse med anden ejerlejlighed
3. Høj vægtykkelse med fællesrum

1. Ejerlejlighedens areal i medregnet
(11% boligministeriets skiltene af 25/8 1977)
L. Høj ydermur

Landinspektørens navn, adresse og j. nr.: 6537 ab/hl

landinspektørfirmaet bøgh & krabbe aps
rosensgade 36 • 8000 århus C • tlf. 86126388
e-mail: bk@bk-land.dk • fax. 86125070

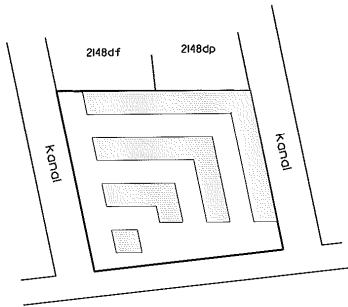

Århus Bugt

Overigtskort 1:2000

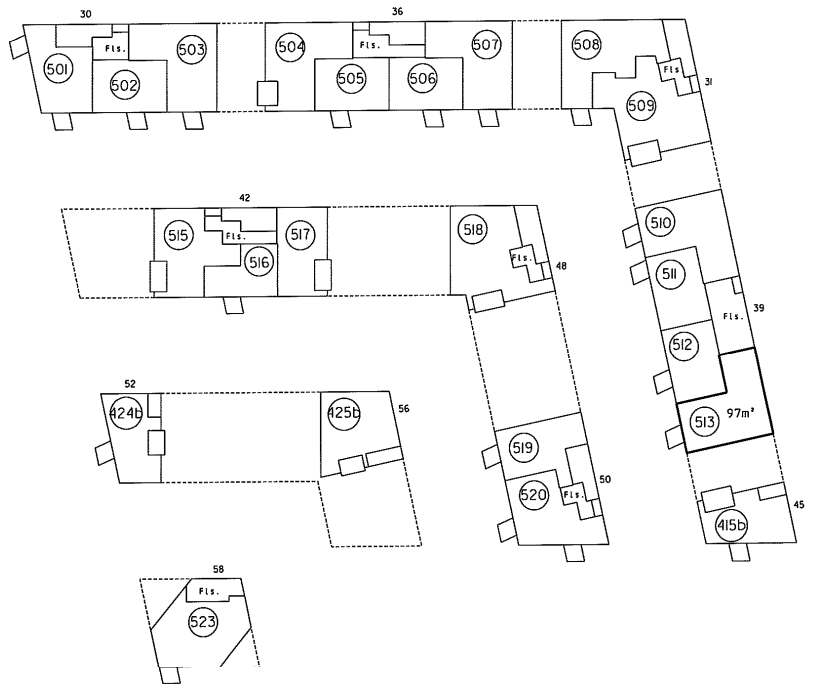

5. sal 1:500

Ejerlejlighed nr. 513 af matr. nr. 2148ds

Ejertav: Århus Bygrunde
Kommune: Aarhus
Adresse: Mariane Thomsens Gade 39, 5. sal, lejlighed 1
Ejerlejlighedens areal: 97 m²

Grænserne for ejerlejligheden er fremhævet med kraftige linier på etageplanerne.

Udfærdiget som bilag til anmeldelse om ejendommens opdeling i ejerlejligheder.

Dato: 01-02-2013

Landinspektør

4. For rum med skævege er arealet beregnet let på 1/2 over gulv

2. Nav væk/vælese med anden ejerlignhed
3. Hæ væk/vælese med restrum

Ejerlignhedens areal, m²
(iffr. boligministeriets afkæret af 25/8 1971)
L. Hæ ydemæren

Landinspekterens navn, adresse og j. nr.: 6537 ab/hl

landinspekterfirmaet bøgh & krabbe aps
rosensgade 36 • 8000 århus C • tlf. 86126388
e-mail: bk@bk-land.dk • fax. 86125070

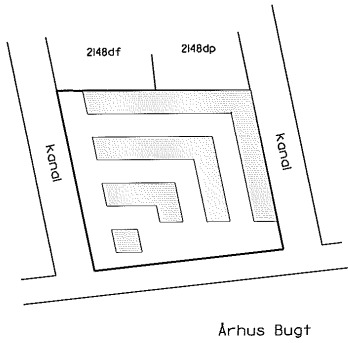

Overigtskort 1:2000

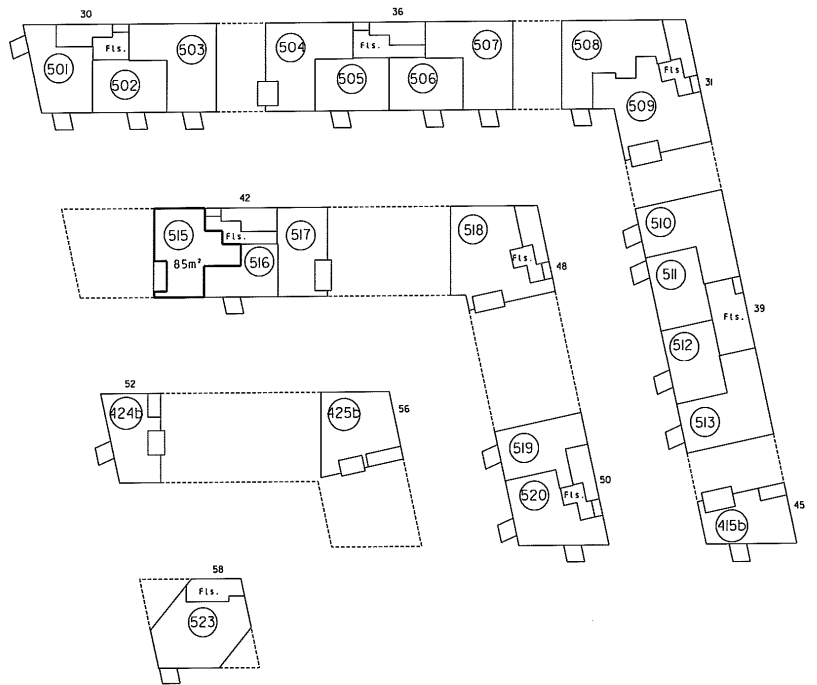

5. sal 1:500

Ejerlignhed nr. 515 af matr. nr. 2148ds

Ejerlav: Århus Bygrunde
Kommune: Århus
Adresse: Mariane Thomsens Gade 42, 5. sal, løjghed 3
Ejerlignhedens areal: 85 m²

Grænserne for ejerlignheden er fremhævet med kraftige linjer på etageplanerne.

Udfærdiget som bilag til anmeldelse om ejendommens opdeling i ejerlignheder.

Dato: 01-02-2013

Landinspekter

4. For rum med skråvægge er arealet beregnet 1 et plan 150 over gulv.

2. Høj, væg, skråvæg og
3. Høj, væg, skråvæg og
1. Høj, væg, skråvæg og

Ejerlejlighedens areal er målt og
oplyst i afsnit 2 af 25/8 1977
i hele ydermurene

Landinspektørens navn, adresse og t.nr.: 6537 ab/hl

landinspektørfirmaet bøgh & krabbe aps
rosensgade 36 • 8000 århus c • tlf. 86126388
e-mail: bk@bkk-land.dk • fax. 86125070

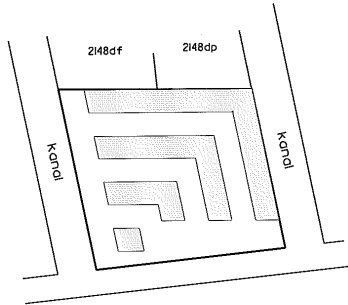

Århus Bugt

Overigtskort 1:2000

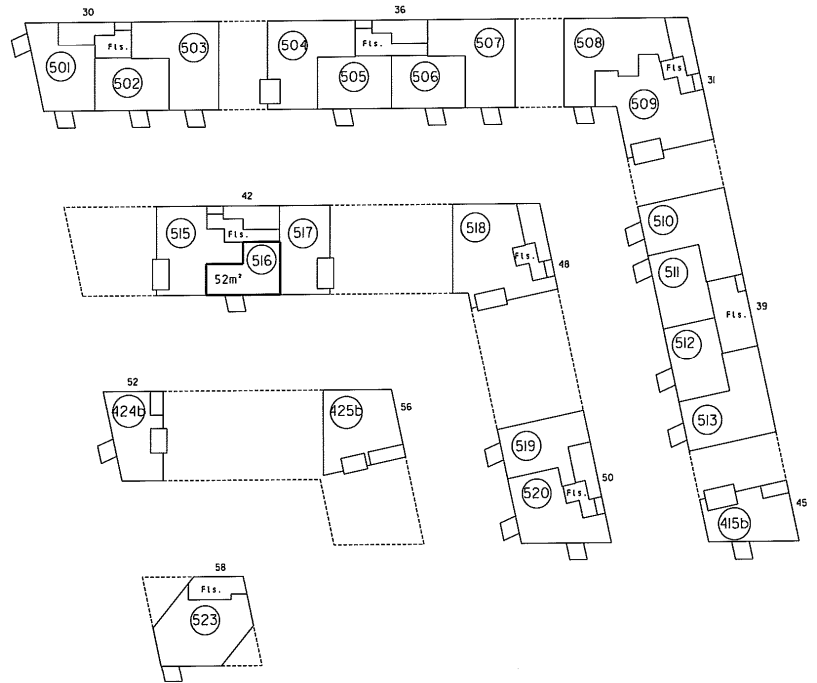

5. sal 1:500

Ejerlejlighed nr. 516 af matr. nr. 2148ds

Ejerlav: Århus Bygrunde
Kommune: Aarhus
Adresse: Marlene Thomsens Gade 42, 5. sal, lejlighed 2
Ejerlejlighedens areal: 52 m²

Grænserne for ejerlejligheden er fremhævet med kraftige linier på etageplanerne.

Udfærdiget som bilag til anmeldelse om ejendommens opdeling i ejerlejligheder.

Dato: 01-02-2013

Amela 9/15
Landinspektør

4. For rum med størrelse er arealet beregnet i et plan 1:50 over gulv.

2. Hvis vægtykkelse med
indens ejerlejlighed med
3. fællesrum

I ejerlejlighedens areal er medregnet
1. for boligens areal af 25/6 1977
2. hele yderareal

Landsinspektorens navn, adresse og j.nr.: 6537 ab/hi

landinspektørfirmaet bøg & krøbbe ops
rosensgade 36 • 8000 århus C • tlf. 8626388
e-mail: bkebk-land.dk • fax. 8625070

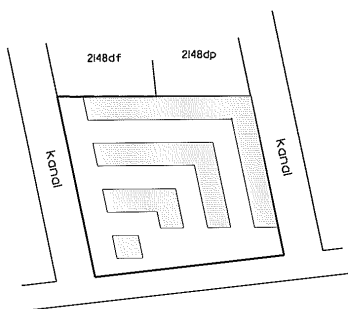

Århus Bugt

Oversigtsskorte 1:2000

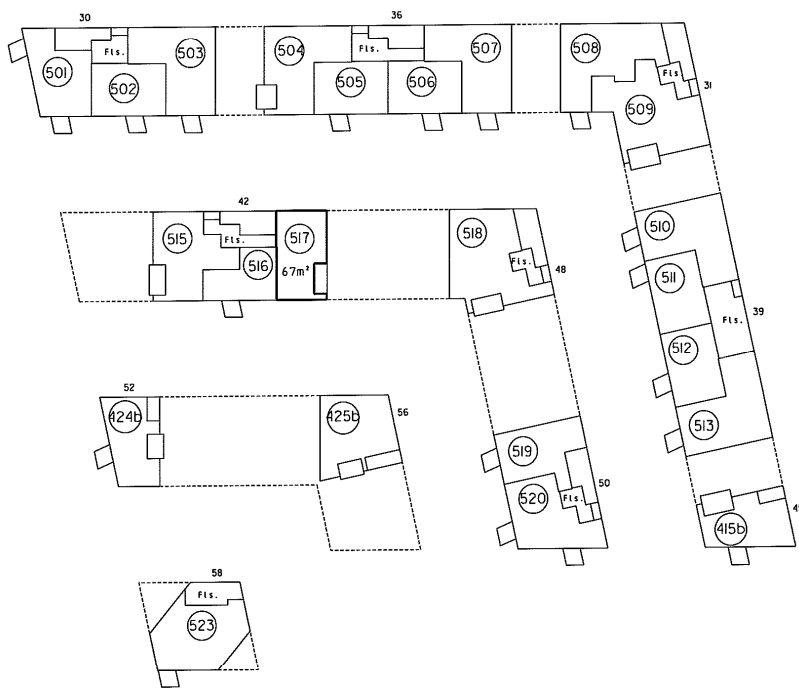

5. sal 1:500

Ejerlejlighed nr. 517 af matr. nr. 2148ds

Ejerlav: Århus Bygrunde
Kommune: Aarhus
Adresse: Marlene Thomsens Gade 42, 5. sal, lejlighed 1
Ejerlejlighedens areal: 67 m²

Grænserne for ejerlejligheden er fremhævet med kraftige linier på etageplanerne.

Udfærdiget som bilag til anmeldelse om ejendommens opdeling i ejerlejligheder.

Dato: 01-02-2013

Landsinspektør

4. For rum med skrævvægge er arealet beregnet i et plan 150 over gulv.

2. Hvis vægtykkelse med anden ejerlignhed
3. Hvis vægtykkelsen med forskudt

1. Ejerlignhedens areal er medregnet (jfr. boligministeriets cirkulære af 25/8 877) i hele ydermuren

Landinspektørens navn, adresse og J.nr.: 6537 cb/hl

landinspektørfirmaet bøg & krabbe aps
rosensgade 36 • 8000 århus C • tlf. 86126388
e-mail: bkebk-land.dk • fax. 86125070

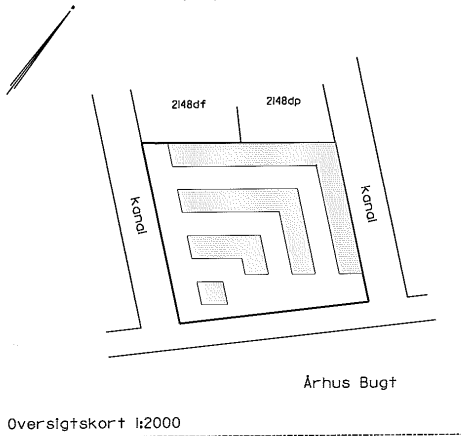

Oversigtskort h:2000

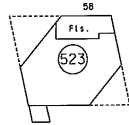
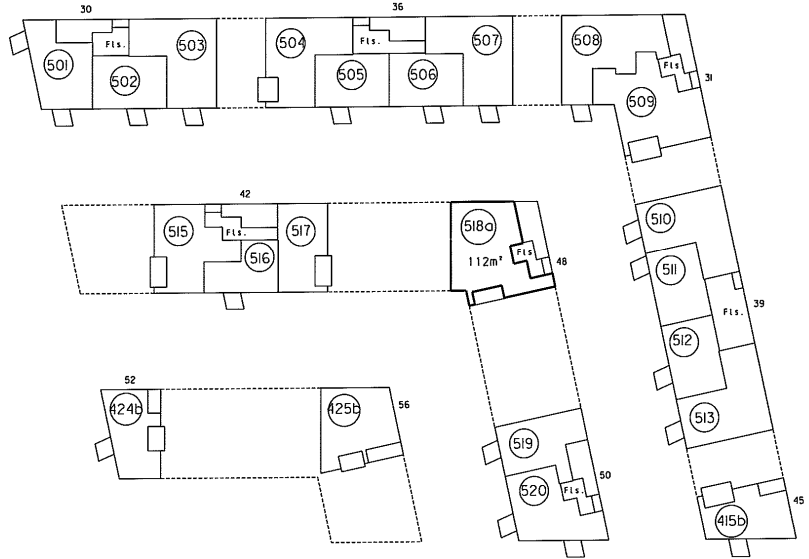

5. sal h:500

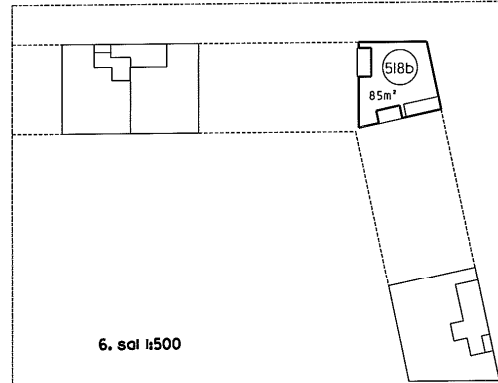

6. sal h:500

Ejerlignhed nr. 518 af matr. nr. 2148ds

Ejerlignheden består af:
a) beboelse 112 m²
b) beboelse 85 m²
197 m²

Ejerlav: Århus Bygrunde
Kommune: Aarhus
Adresse: Mariane Thomsens Gade 48, 5. sal
Ejerlignhedens areal: 197 m²

Grænserne for ejerlignheden er fremhævet med kraftige linjer på etageplanerne.

Udfærdiget som bilag til anmeldelse om ejendommens opdeling i ejerlignheder.

Dato: 01-02-2013

Landinspektør

4. For rum med skråvægge er arealet beregnet i et plan 1:50 over gulv.

2. Høj- og lavtværelse med
3. Høje vægtykkelser med
fæsteanordninger

1. Ejendommens areal er målt og
afmålt af LandInspektøren af 25/08 0177
i sine journaler

LandInspektørens navn, adresse og J.nr.: 6537 ab/hl

landinspektørfirmaet bøg & krabbe aps
rosensgade 36 • 8000 århus C • tlf. 86126388
e-mail: bkebk-land.dk • fax. 86125070

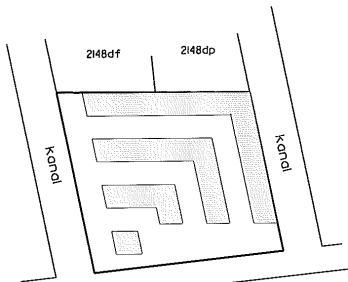

Århus Bugt

Oversigtskort 1:2000

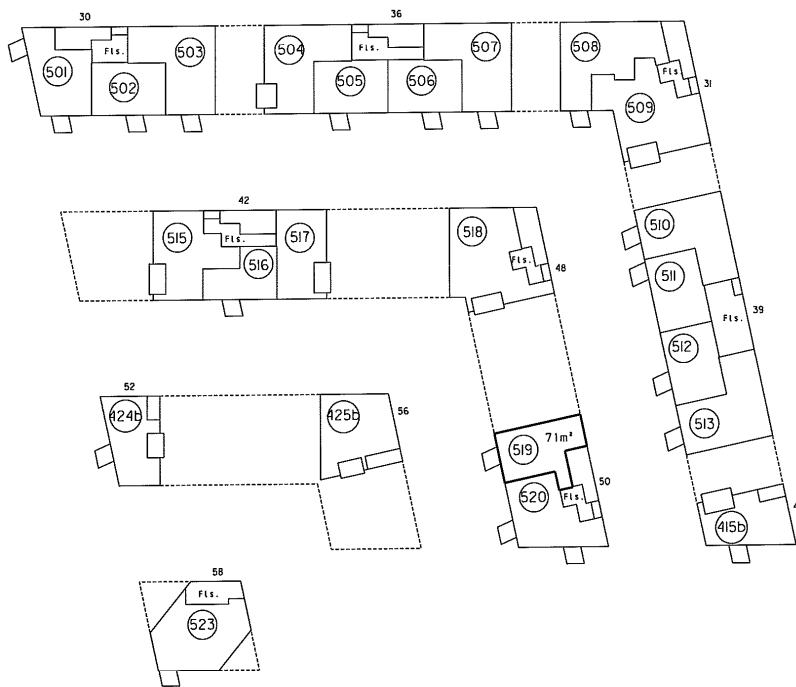

5. sol 1:500

Ejerlejlighed nr. 519 af matr. nr. 2148ds

Ejerlav: Århus Dygrunde
Kommune: Aarhus
Adresse: Mariane Thomsens Gade 50, 5. sol, lejlighed 2
Ejerlejlighedens areal: 71 m²

Grænserne for ejerlejligheden er fremhævet med krøfttge linjer på etageplanerne.

Udfærdiget som bilag til anmeldelse om ejendommens opdeling i ejerlejligheder.

Dato: 01-02-2013

LandInspektør

4. For rum med skovlovs er området beregnet i et plan L50 over gul

2. Hvis vægtykkelse med
3. inden ejerlignhed
3. vægtykkelsen med
flisbræt

1. Ejerlignhedens areal er medregnet
for boligministeriets dekret af 25/6 1977
i hele ydemarken

Landinspektørens navn, adresse og J.nr.: 6537 ab/hl

landinspektørfirmaet bøgh & krabbe aps
rosensgade 36 • 8000 århus C • tlf. 8626388
e-mail: bk@bk-land.dk • fax. 8625070

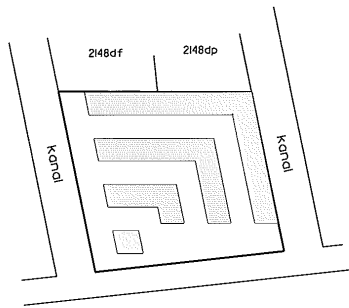

Århus Bugt

Overigtskort 1:2000

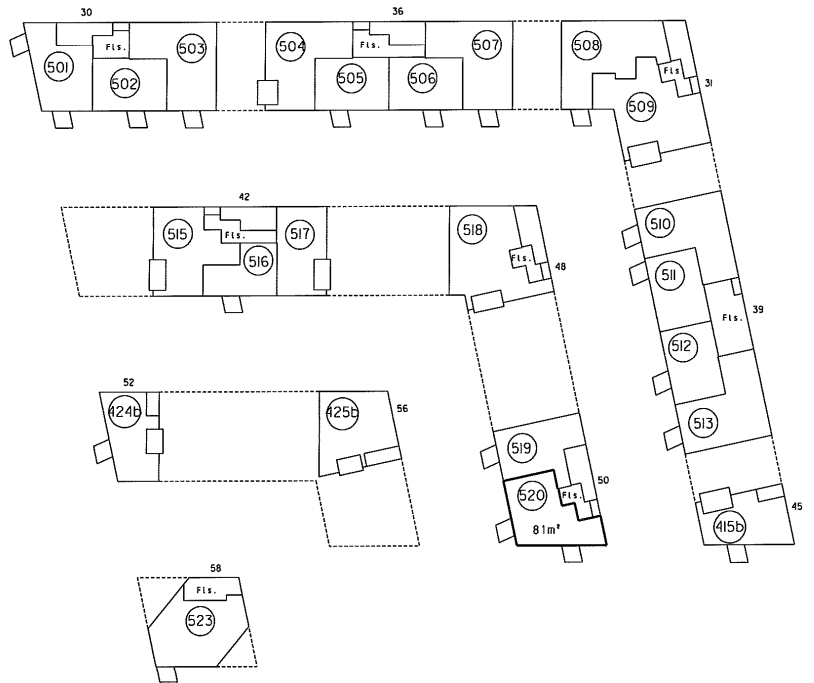

5. sal 1:500

Ejerlignhed nr. 520 af matr. nr. 2148ds

Ejerlav: Århus Bygrunde
Kommune: Aarhus
Adresse: Marlene Thomsens Gade 50, 5. sal, ejerlignhed I
Ejerlignhedens areal: 81 m²

Grænserne for ejerlignheden er fremhævet med krøftige linier på etageplanerne.

Udfærdiget som bilag til anmeldelse om ejendommens opdeling i ejerlignheder.

Dato: 01-02-2013

Landinspektør

4. For rum med skråvægge er arealet beregnet i et plan 1:50 over gulv.

2. Hvis vægtykkelse med anden ejerløjighed
3. Hvis vægtykkelse med fællesrum

Ejerløjighedens areal er medregnet i jfr. boliglovens artikel 25/8 §7h i den kommunale

Landsinspektørens navn, adresse og j.nr.: 6537 ab/hl

landinspektørfirmaet bøgh & krabbe a/s
rosensgade 36 • 8000 århus C • tlf. 86126388
e-mail: bk@b&k-land.dk • fax. 86125070

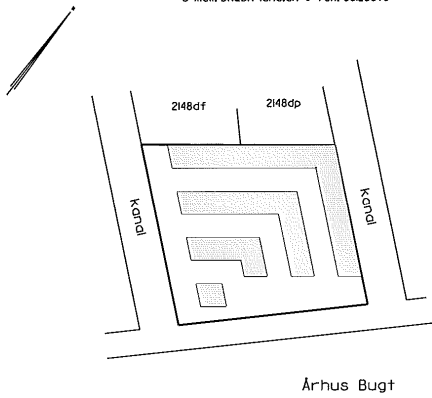

Oversigtskort 1:2000

Ejerløjigheden består af:
a) beboelse 94 m²
b) beboelse 75 m²
169 m²

Ejerløjighed nr. 523 af matr. nr. 2148ds

Ejerlav: Århus Bygrunde
Kommune: Aarhus
Adresse: Marlene Thomsens Gade 58, 5. sal
Ejerløjighedens areal: 169 m²

Grænserne for ejerløjigheden er fremhævet med kraftige linier på etageplanerne.

Udfærdiget som bilag til anmeldelse om ejendommens opdeling i ejerløjigheder.

Dato: 01-02-2013

Landsinspektør

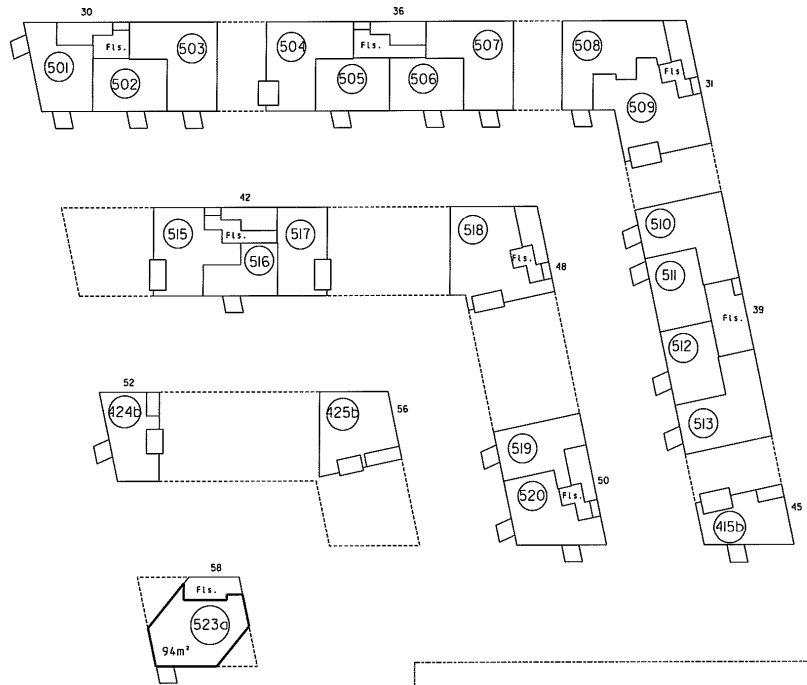

5. sal 1:500

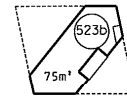

6. sal 1:500

4. For rum med størrelse er arealet beregnet i et plan L50 over gulv.

2. Hvis vægtykkelse med
anden ejerlejlighed
3. Hvis vægtykkelsen med
fællesrum

Ejerlejlighedens areal er beregnet
ifølge bygningslovens § 25(8) (977)
L. Høje ydermuren

Landinspektørens navn, adresse og l.nr.: 6537 ab/hl

landinspektørfirmaet bøg & krabbe aps
rosenagade 36 • 8000 Århus C • tlf. 86126388
e-mail: bk@bk-land.dk • fax. 86125070

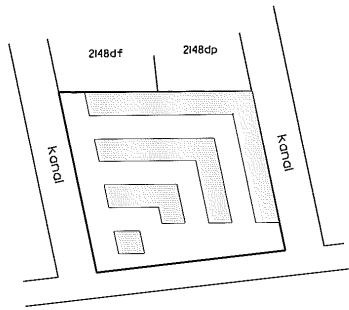

Oversigtskort i:2000

Ejerlejlighed nr. 601 af matr. nr. 2148ds

Ejerlav: Århus Bygrunde
Kommune: Aarhus
Adresse: Marlene Thomsens Gade 30, 6. sal, lejlighed 3
Ejerlejlighedens areal: 75 m²

Grænserne for ejerlejligheden er fremhævet med kraftige linjer på etageplanerne.
Udfærdiget som bilag til anmeldelse om ejendommens opdeling i ejerlejligheder.

Dato: 01-02-2013

Landinspektør

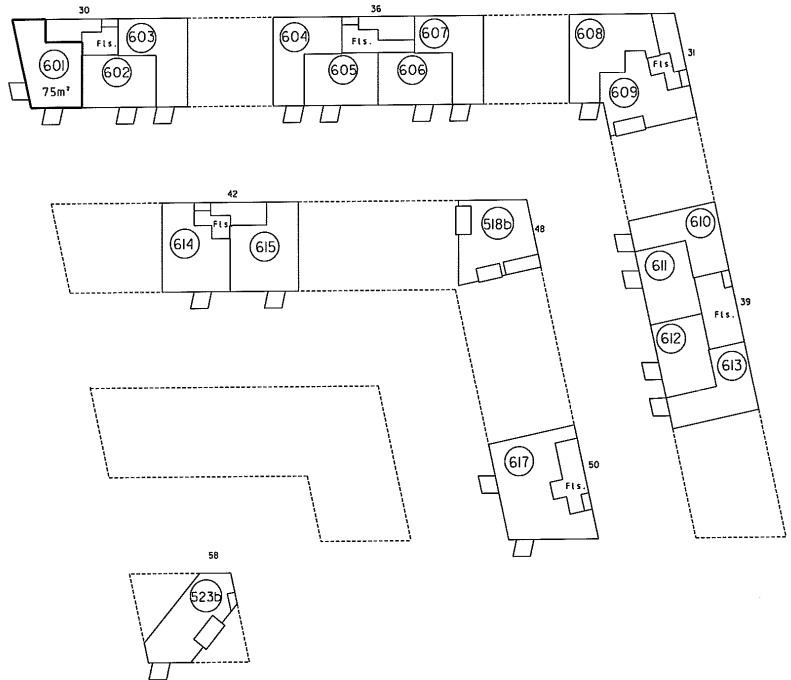

6. sal i:500

4. For rum med skråvægge er arealet beregnet 10% over gulv.

2. lav. vægtykkelse med
3. lav. vægtykkelse med
fællesrum

Ejerlejlighedens areal er beregnet
ifølge kommunens standard af 25/6 1978
i hen. yderligere

Landinspektørens navn, adresse og J. nr.: 6537 gb/hl

landinspektørfirmaet bøg & krabbe aps
rosensgade 36 • 8000 århus C • tlf. 8626388
e-mail: bkebk-land.dk • fax. 8625070

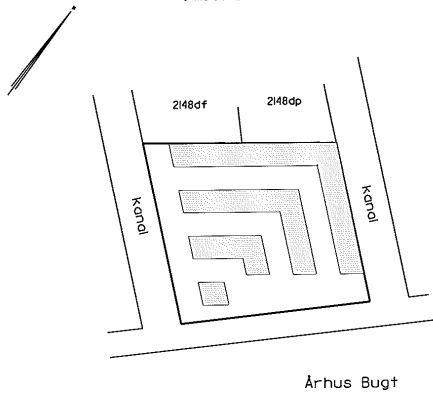

Oversigtskort i:2000

Ejerlejlighed nr. 602 af matr. nr. 2148ds

Ejerlav: Århus Byårunde
Kommune: Aarhus
Adresse: Marlene Thomsens Gade 30, 6. sal, lejlighed 2
Ejerlejlighedens areal: 65 m^2

Grænserne for ejerlejligheden er fremhævet med kraftige linier på etageplanerne.

Udfærdiget som bilag til anmeldelse om ejendommens opdeling i ejerlejligheder.

Data: 01-02-2013

Landinspektør

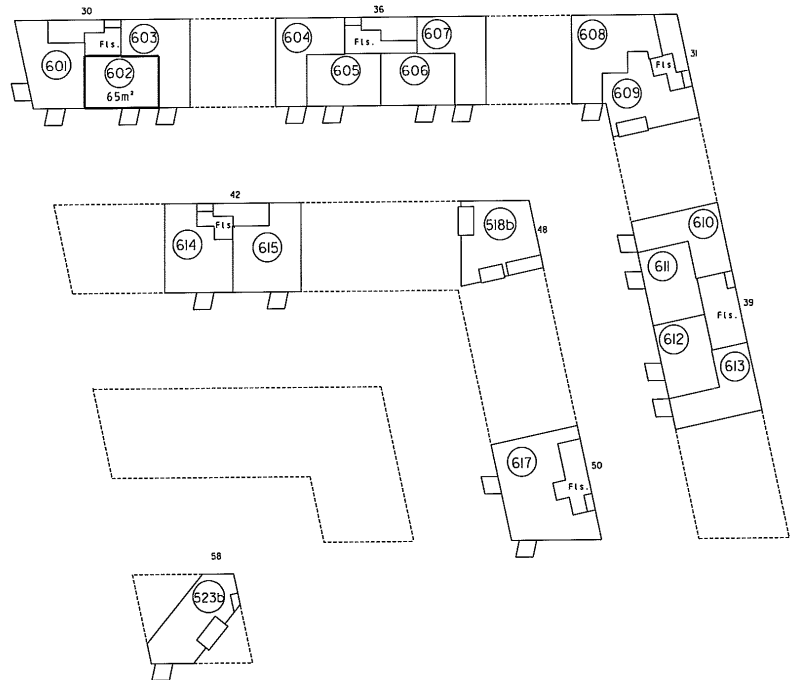

Pmll 13/5

4. For rum med skovhøje er arealet beregnet 1 m² over gulv.

2. Ikke væksthøjde med
uden ejerløjighed
3. Hele væksthøjden med
føderum

Ejerløjighedens areal er beregnet
ifølge Landinspektørens afmåling af 25/8 1977
i hele ydermuren

Landinspektørens navn, adresse og j.nr.: 6537 ab/hl

landinspektørfirmaet bøg & krabbe aps
rosensgade 36 • 8000 århus C • tlf. 8626388
e-mail: bk@bk-land.dk • fax. 8625070

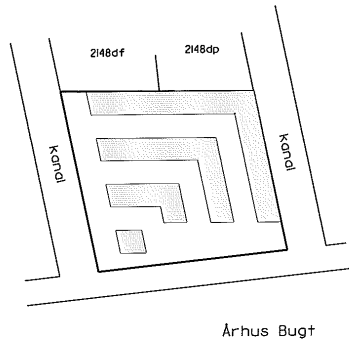

Oversigtskort i:2000

Ejerløjighed nr. 603 af matr. nr. 2148ds

Ejerlav: Århus Byårunde
Kommune: Aarhus
Adresse: Mariane Thomsens Gade 30, 6. sal, løjighed I
Ejerløjighedens areal: 69 m^2

Grensene for ejerløjigheden er fremhævet med kraftige linier på etageplanerne.

Udfærdiget som bilag til anmeldelse om ejendommens opdeling i ejerløjigheder.

Dato: 01-02-2013

Landinspektør

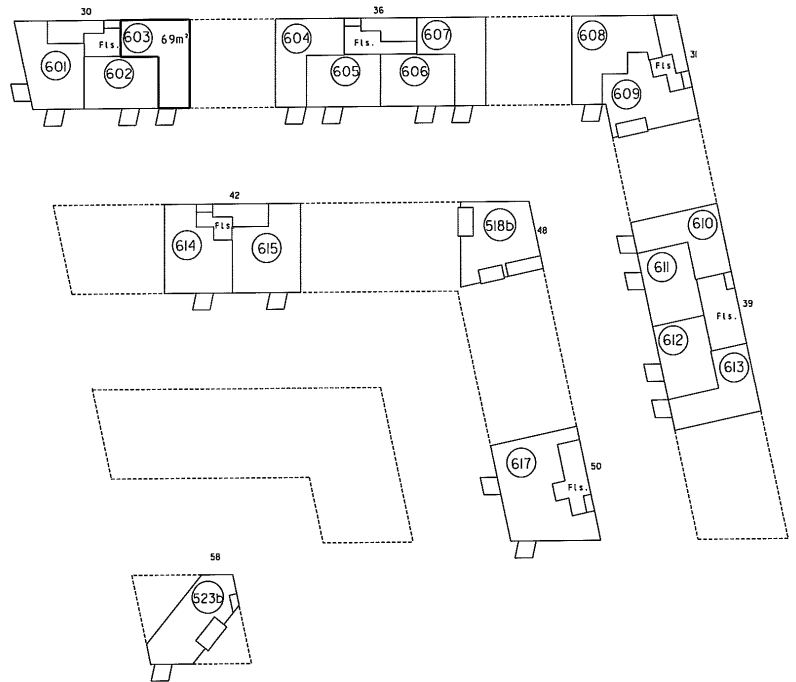

4. For rum med søvsnøge er arealbet beregnet i et plan L50 over gulv.

2. Høj, væg/kvælst, mod anden ejerlejlighed.
3. Høj væg/kvælst mod fællesrum

1. Ejerlejlighedens areal er beregnet i et plan L50 over gulv.
2. Høj væg/kvælst mod anden ejerlejlighed.
3. Høj væg/kvælst mod fællesrum

Landsinspektorens navn, adresse og j.nr.: 6537 ab/hl

landinspektørfirmaet bøg & krabbe aps
rosensgade 36 • 8000 Århus C • tlf. 86126388
e-mail: bk@bk-land.dk • fax. 86125070

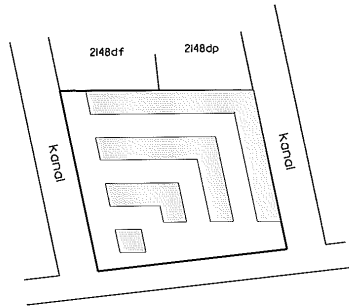

Oversigtskort 1:2000

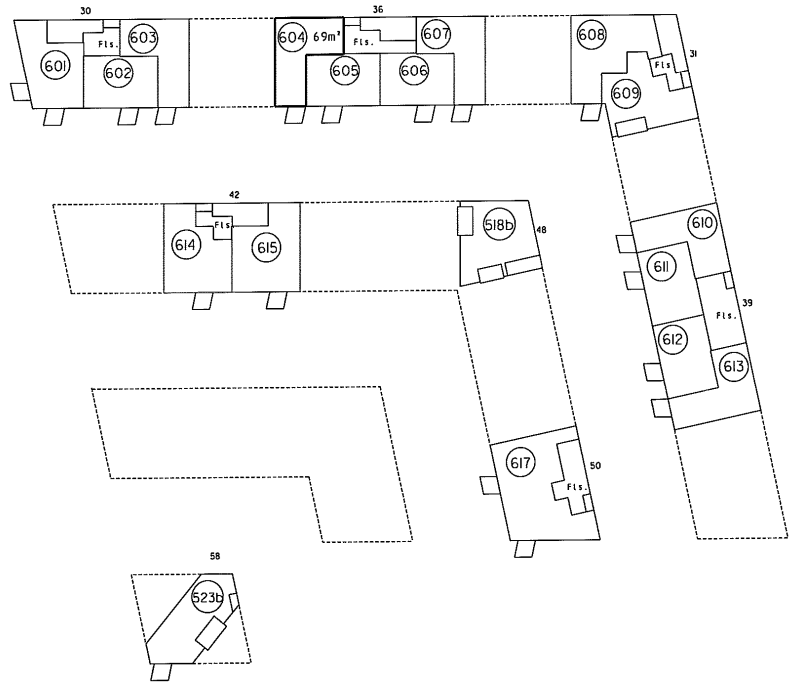

6. sal 1:500

Ejerlejlighed nr. 604 af matr. nr. 2148ds

Ejerlav: Århus Bygrunde
Kommune: Århus
Adresse: Marlene Thomsens Gade 36, 6. sal, lejlighed 4
Ejerlejlighedens areal: 69 m²

Grensene for ejerlejligheden er fremhævet med kraftige linjer på etageplanerne.

Udfærdiget som bilag til anmeldelse om ejendommens opdeling i ejerlejligheder.

Dato: 01-02-2013

Landinspektør

4. For rum med skråvægge er arealet beregnet for den 150 over gulv.

2. lov, vægtykkelse med
3. halv vægtykkelse mod
fællesrum

Ejerlejlighedens areal er beregnet
ifølge bestemmelserne i § 22,6 (1971)
i lov om bygningsregulering

Landinspektørens navn, adresse og J. nr.: 6537 gb/hi

landinspektørfirmaet bøg & krabbe aps
rosensgade 36 • 8000 århus C • tlf. 86126388
e-mail: bk@bk-land.dk • fax. 86125070

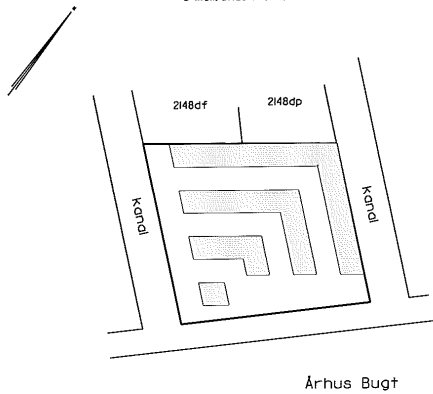

Oversigtskort i:2000

Ejerlejlighed nr. 605 af matr. nr. 2148ds

Ejerlav: Århus Bygrunde
Kommune: Aarhus
Adresse: Mariane Thomsens Gade 36, 6. sal, lejlighed 3
Ejerlejlighedens areal: 65 m²

Grænserne for ejerlejligheden er fremhævet med kraftige linier på etageplanerne.

Udfærdiget som bilag til anmeldelse om ejendommens opdeling i ejerlejligheder.

Dato: 01-02-2013

Landinspektør

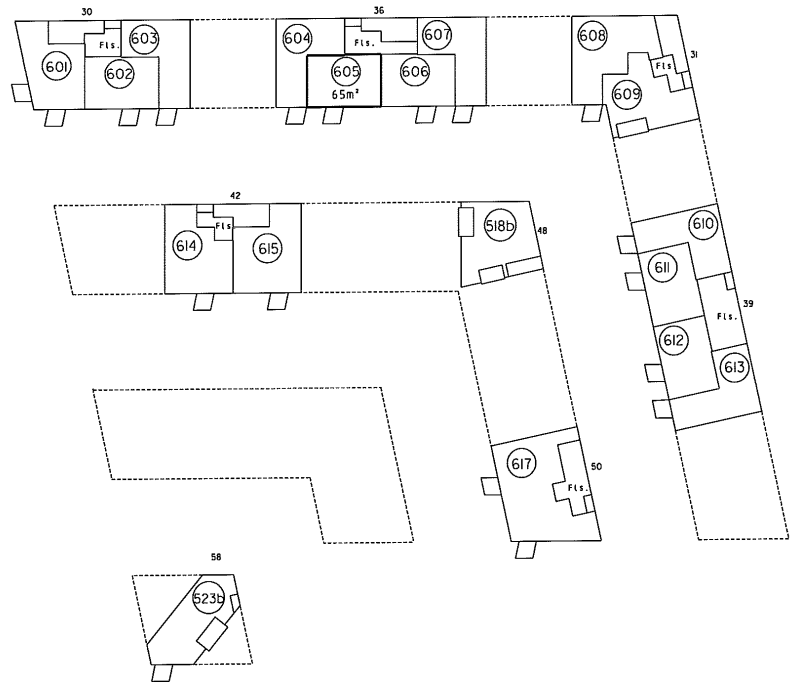

6. sal i:500

4. For rum med skråvægge er arealer beregnet i et plan 1:50 over gulv.

2. Høj, væghøjde med
3. Høj, væghøjde med
Fællesrum

Ejerlejlighedens areal er beregnet
ifølge afsnit 2 af 25/6/1977
i helse ydermaalen

Landsinspektørens navn, adresse og J.nr.: 6537 ab/hl

landinspektørfirmaet bøg & krøbbe aps
rosensgade 36 • 8000 århus C • tlf. 86126388
e-mail: bk@bk-land.dk • fax. 86125070

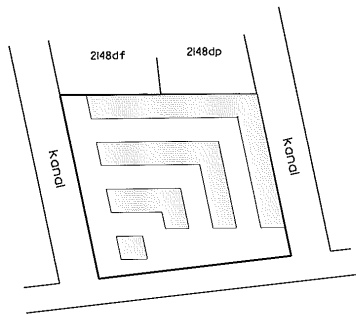

Århus Bugt

Oversigtskort 1:2000

Ejerlejlighed nr. 606 af matr. nr. 2148ds

Ejerlav: Århus Bygrunde
Kommune: Aarhus
Adresse: Mariane Thomsens Gade 36, 6. sal, lejlighed 2
Ejerlejlighedens areal: 65 m²

Grænserne for ejerlejligheden er fremhævet med kraftige linjer på etageplanerne.

Udferdiget som bilag til anmeldelse om ejendommens opdeling i ejerlejligheder.

Dato: 01-02-2013

Landsinspektør

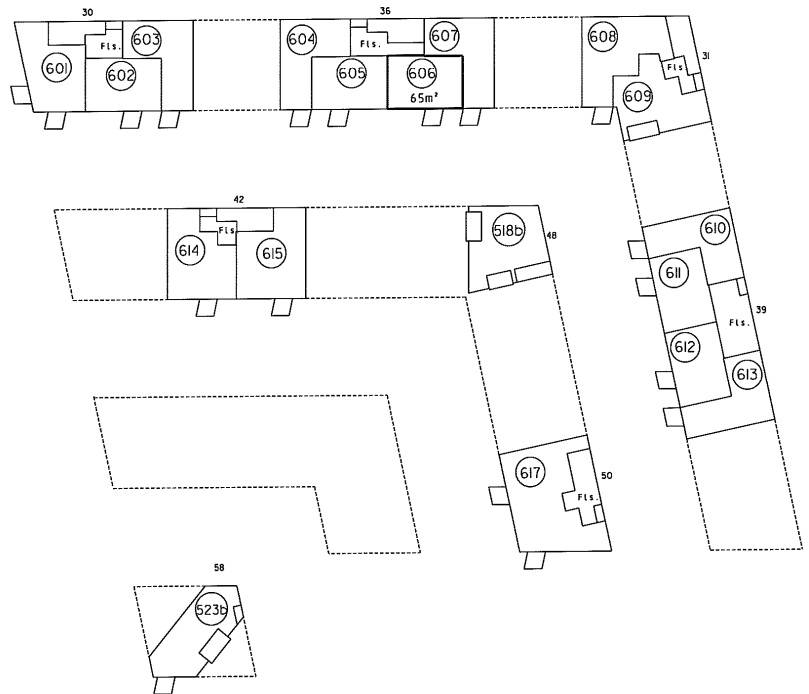

6. sal 1:500

4. For rum med skovlege er arealet beregnet let på 150 over gulv.

2. Hvis vægtykkelse med anden ejerlignhed
3. Hvis vægtykkelse med forstue

1. Ejerlignhedens areal er medregnet (jf. boliglovens artikel 25/8 1877)
L. Hvis ydermuren

Landsinspektørens navn, adresse og j.nr.: 6537 ab/hl

landinspektørfirmaet bøgh & krabbe aps
rosensgade 36 • 8000 århus C • tlf. 86126388
e-mail: bkr@b-k-land.dk • fax. 86125070

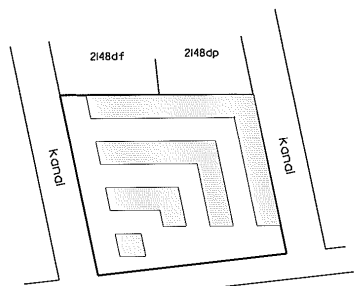

Århus Bugt

Overigtskort 1:2000

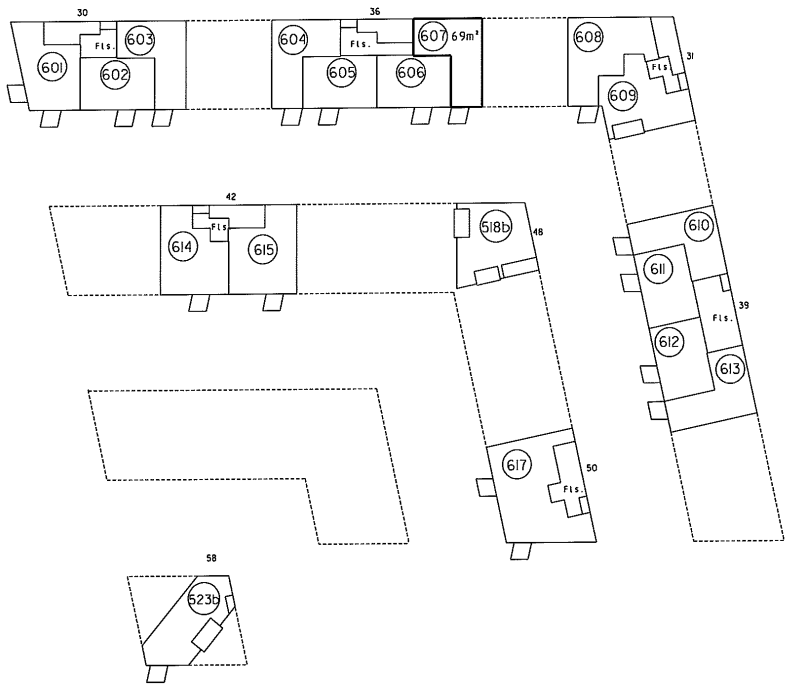

6. sal 1:500

Ejerlignhed nr. 607 af matr. nr. 2148ds

Ejerlav: Århus Bygrunde
Kommune: Århus
Adresse: Mariane Thomsens Gade 36, 6. sal, lejlighed 1
Ejerlignhedens areal: 69 m²

Grænserne for ejerlignheden er fremhævet med kraftige linier på etageplanerne.

Udfærdiget som bilag til anmeldelse om ejendommens opdeling i ejerlignheder.

Dato: 01-02-2013

P. Bøgh
Landsinspektør

4. For rum med skovlege er området beregnet i et plan 1:50 over gulv.

2. Hvis vægtykkelse mod anden etierlighed
3. Hvis vægtykkelsen mod terræn

Ejerlejlighedens areal er medregnet ifr. boligministeriets cirkulære af 25/6 1977 i hele ydermuren

Landsinspektørens navn, adresse og l.nr.: 6537 ab/hl

landinspektørfirmaet bøgh & krøbbe ops
rosensgade 36 • 8000 århus c • tlf. 86126388
e-mail: lb@bkbk-land.dk • fax. 86125070

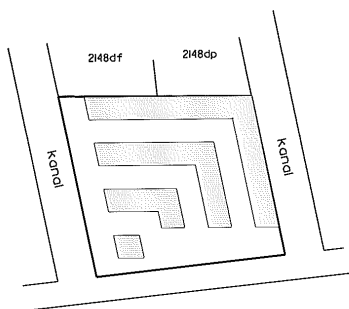

Oversigtskort 1:2000

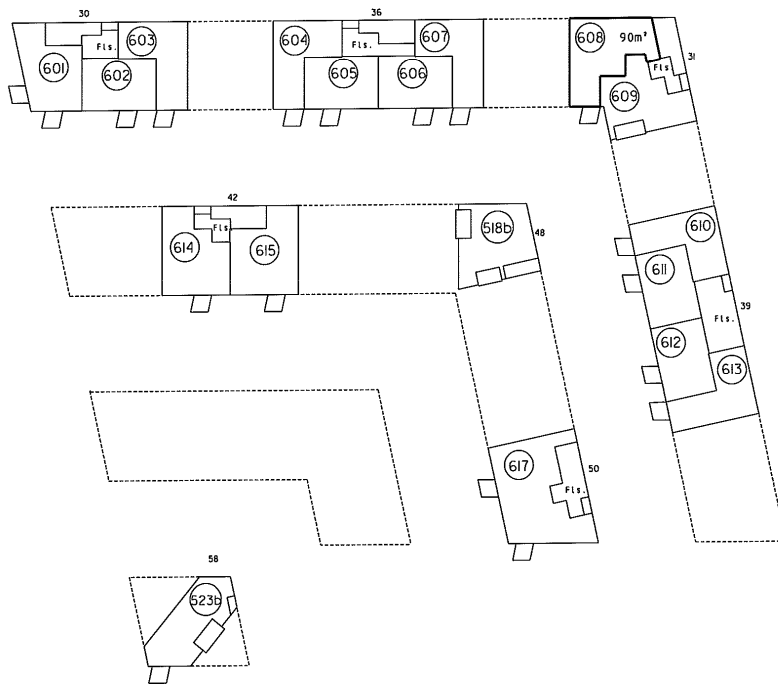

6. sal 1:500

Ejerlejlighed nr. 608 af matr. nr. 2148ds

Ejerlav: Århus Bygrunde

Kommune: Aarhus

Adresse: Marlene Thomsens Gade 31, 6. sal, lejlighed 2

Ejerlejlighedens areal: 90 m²

Grænserne for ejerlejligheden er fremhævet med kraftige linier på etageplanerne.

Udfærdiget som bilag til anmeldelse om ejendommens opdeling i ejerlejligheder.

Dato: 01-02-2013

Landsinspektør

4. For rum med skrævege er arealet beregnet i et plan 1:50 over gulv.

2. Hav vægtykkelse med
3. Hav vægtykkelse med
fællesrum

Ejerlejlighedens areal er medregnet
ifølge kommunens cirkulære af 23/6 1977
i sine ydregrænser

Landinspektørens navn, adresse og t. nr.: 6537 gb/hl

landinspektørfirmaet bøg & krabbe aps
rosengade 36 • 8000 århus c • tlf. 86/26388
e-mail: bkebk-land.dk • fax. 86/25070

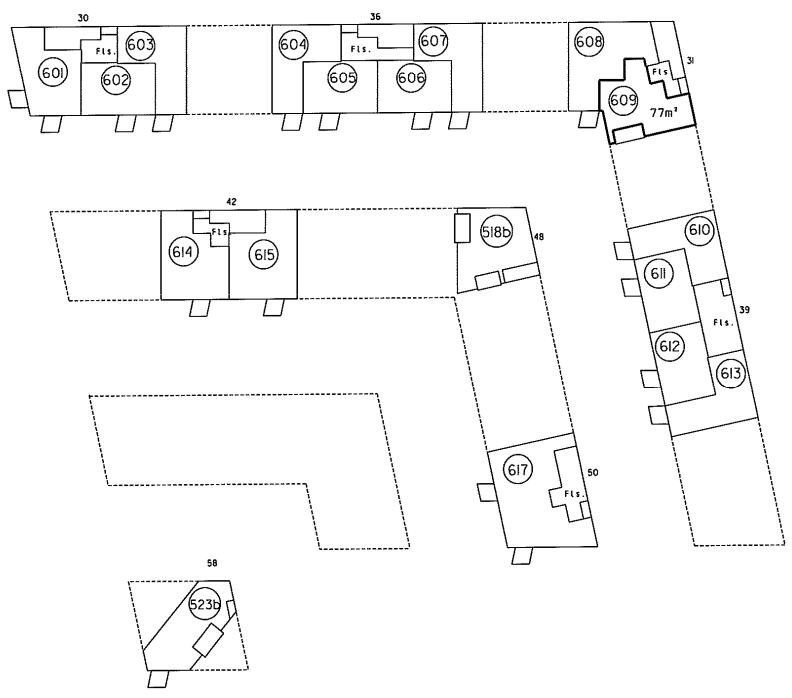
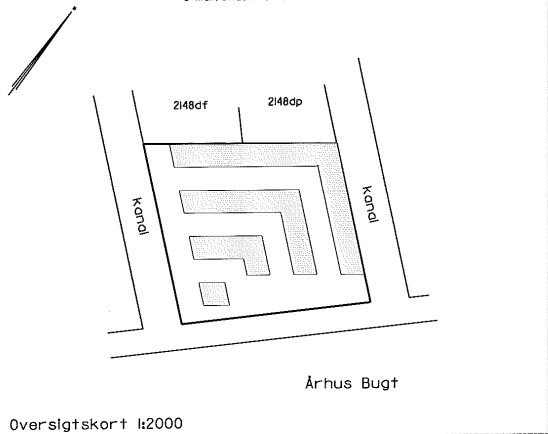

Ejerlejlighed nr. 609 af matr. nr. 2148ds

Ejerlov: Århus Bygrunde
Kommune: Aarhus
Adresse: Marlene Thomsens Gade 31, 6. sal, lejlighed I
Ejerlejlighedens areal: 77 m²

Grænserne for ejerlejligheden er fremhævet med kraftige linier på etageplanerne.

Udferdiget som bilag til anmeldelse om ejendommens opdeling i ejerlejligheder.

Dato: 01-02-2013

P. Bøg
Landinspektør

4. For rum med størrelse er gædet beregnet i et plan 1:50 over d.v.v.

2. Hele vægtykkelsen med
anden afregning
3. Hele vægtykkelsen med
Fællesrum

1. Ejerlejlighedens areal er beregnet
ifølge bygningens arkitekt af 25/8 1977.
I Hele ydermuren

Landinspektørens navn, adresse og t. nr.: 6537 ab/hi

landinspektørfirmaet bøgh & krabbe aps
rosensgade 36 • 8000 Århus C • tlf. 86126388
e-mail: bk@bk-land.dk • fax. 86125070

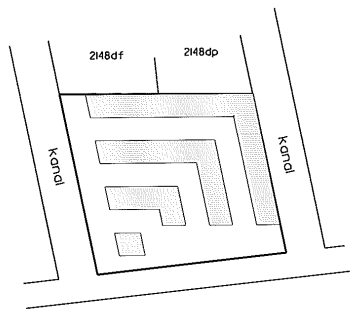

Århus Bugt

Oversigtskort 1:2000

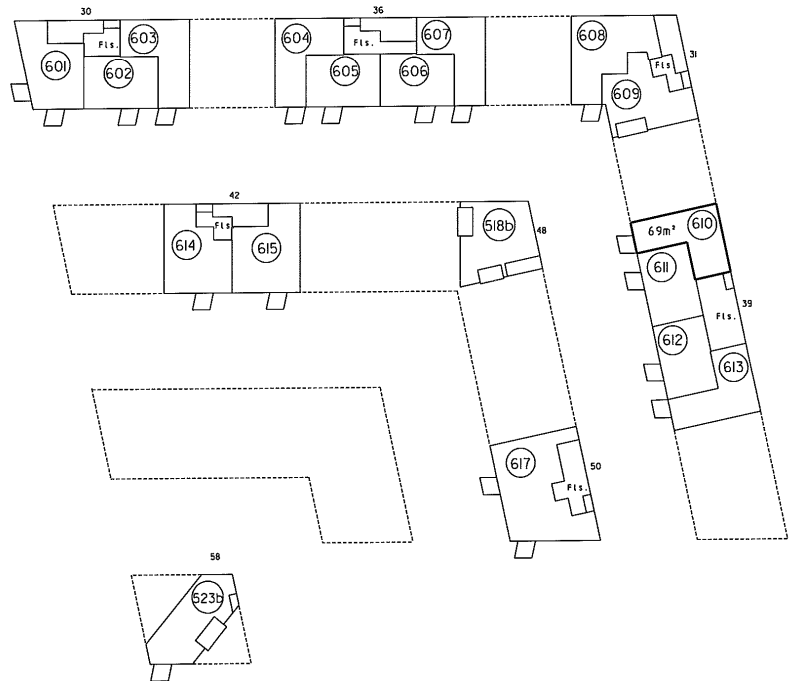

6. sal 1:500

Ejerlejlighed nr. 610 af matr. nr. 2148ds

Ejerlav: Århus Bygrunde
Kommune: Århus
Adresse: Mariane Thomsens Gade 39, 6. sal, lejlighed 4
Ejerlejlighedens areal: 69 m²

Grænserne for ejerlejligheden er fremhævet med kraftige linjer på etageplanerne.

Udfærdiget som bilag til anmeldelse om ejendommens opdeling i ejerlejligheder.

Dato: 01-02-2013

Landinspektør

4. For rum med skrivebøger er areal beregnet i et plan 1:50 over gulv.

2. Væd, væg, gulv og loft med
anden ejerligning.
3. Hele vægtykkelsen med
fællesrum

Ejerligningens areal er medregnet
for beboelsesareal i artikel 25, § 8 (377)
I hele ydermuren

Landinspektørens navn, adresse og j.nr.: 6537 ab/rl

landinspektørfirmaet bøg & krabbe aps
rosensgade 36 • 8000 Århus C • tlf. 86126388
e-mail: bk@bk-land.dk • fax: 86125070

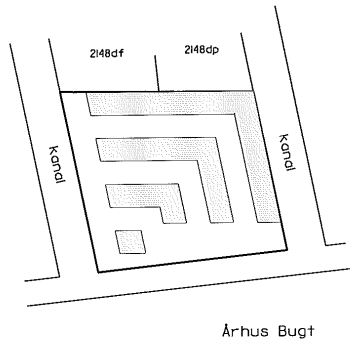

Overigtskort 1:2000

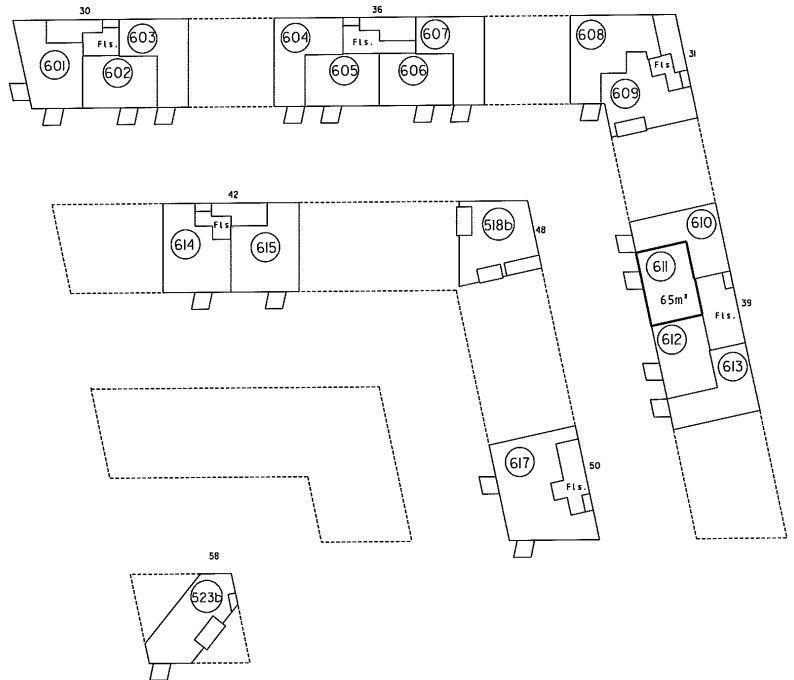

6. sal 1:500

Ejerligning nr. 611 af matr. nr. 2148ds

Ejerlav: Århus Bygrunde
Kommune: Århus
Adresse: Mariane Thomsens Gade 39, 6. sal, løjligged 3
Ejerligningens areal: 65 m²

Grænserne for ejerligningen er fremhævet med kraftige linjer på etageplanerne.

Udfærdiget som bilag til anmeldelse om ejendommens opdeling i ejerligninger.

Dato: 01-02-2013

P. Bøg
Landinspektør

4. For rum med særvege er areal beregnet i et plan 1:50 over gub.

2. Hvis vægtykkelsen mod anden ejerlejlighed
3. Hvis vægtykkelsen mod fællesrum

1. Ejerlejlighedens areal er nedregnet ift. boliginspektørens oplysning af 25/8 1977 i hele ydermuren

Landinspektørens navn, adresse og l.nr.: 6537 ab/hl

landinspektørfirmaet bøg & krabbe aps
rosensgade 36 • 8000 århus C • tlf. 86126388
e-mail: bk@bk-land.dk • fax. 86125070

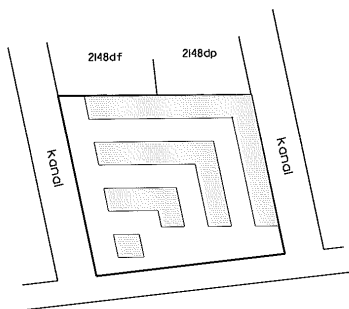

Århus Bugt

Oversigtsskema 1:2000

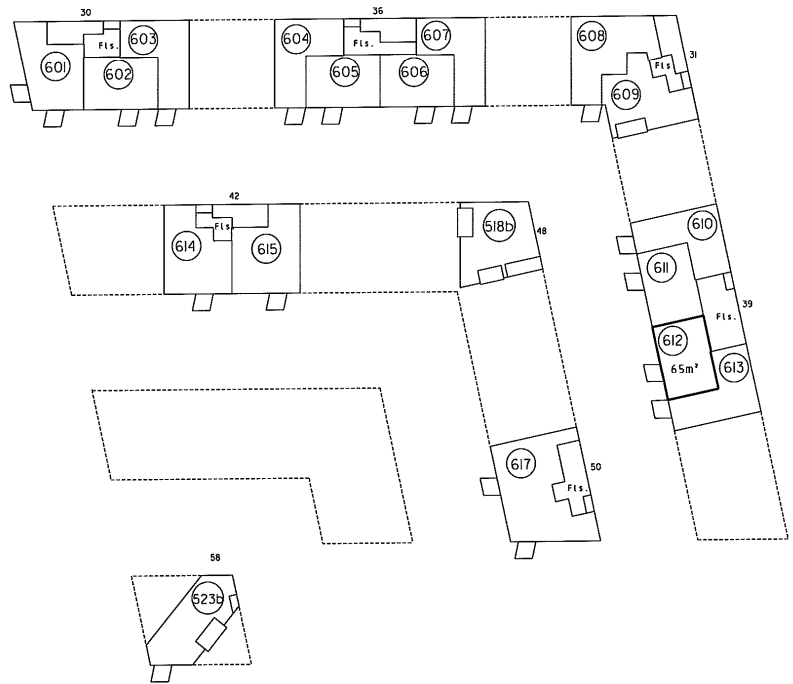

6. sal 1:500

Ejerlejlighed nr. 612 af matr. nr. 2148ds

Ejerlav: Århus Bygrunde
Kommune: Aarhus
Adresse: Mariane Thomsens Gade 39, 6. sal, lejlighed 2
Ejerlejlighedens areal: 65 m²

Grænserne for ejerlejligheden er fremhævet med kraftige linjer på etageplanerne.

Udfærdiget som bilag til anmeldelse om ejendommens opdeling i ejerlejligheder.

Dato: 01-02-2013

Landinspektør

4. For rum med størrelse er området beregnet i et plan L50 over gav.

2. Hvis vægtykkelse med anden ejerligning
3. Hvis vægtykkelse med fællesrum

1. Ejerligningens areal er medregnet (jfr. boligministeriets cirkulære af 25/8 1977) i hele ydermuren

Landinspektørens navn, adresse og j.nr.: 6537 cb/hl

landinspektørfirmaet bøg & krabbe aps
rosensgade 36 • 8000 århus C • tlf. 86126388
e-mail: bk@bk-land.dk • fax. 86125070

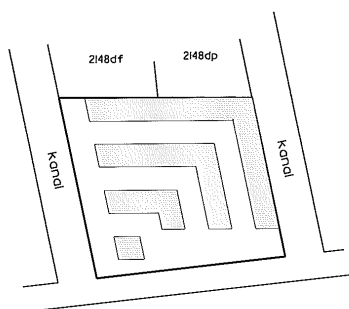

Århus Bugt

Oversigtskort i:2000

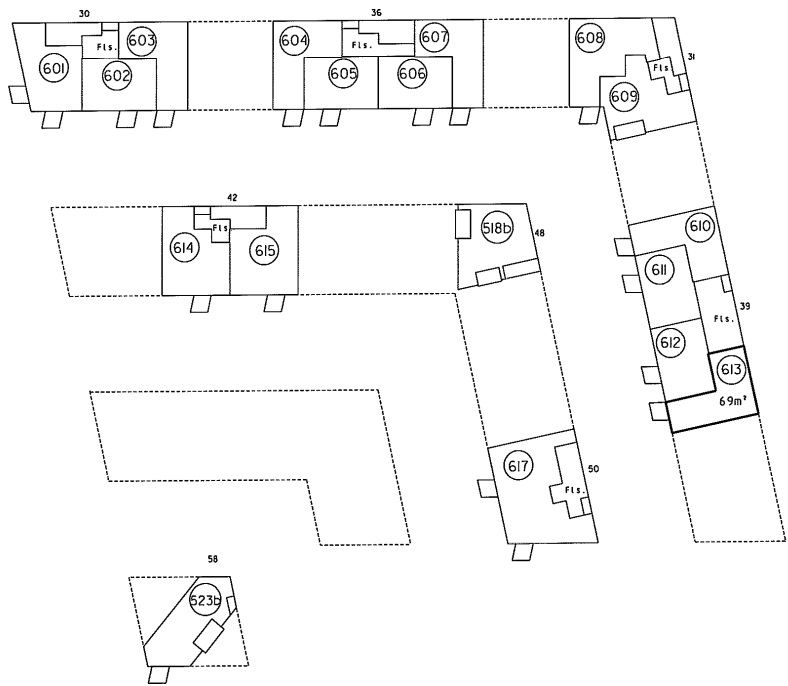

6. sal i:500

Ejerligning nr. 613 af matr. nr. 2148ds

Ejerlav: Århus Bygrunde
Kommune: Aarhus
Adresse: Mariane Thomsens Gade 39, 6. sal, lejlighed I
Ejerligningens areal: 69 m²

Grænserne for ejerligningen er fremhævet med kraftige linjer på etageplanerne.

Udfærdiget som bilag til anmeldelse om ejendommens opdeling i ejerligninger.

Dato: 01-02-2013

Landinspektør

4. For rum med skråvægge er arealet beregnet i et plan L50 over gulv.

2. Høj, vægtykkelse med
anden ejerlejlighed
3. Høj vægtykkelse med
Terrasum

Ejerlejlighedens areal er medregnet
ifølge bygningstilsynets arkiv af 25/8 1977
L. Høje ydermur

Landsinspektørens navn, adresse og J. nr.: 6537 ab/hl

landinspektørfirmaet bøg & krabbe aps
rosensgade 36 • 8000 århus C • tlf. 86126388
e-mail: bk@bk-land.dk • fax. 86125070

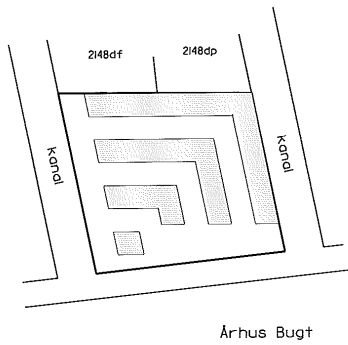

Oversigtskort i:2000

Ejerlejlighed nr. 614 af matr. nr. 2148ds

Ejerlav: Århus Bygrunde
Kommune: Århus
Adresse: Marlene Thomsens Gade 42, 6. sal, lejlighed 2
Ejerlejlighedens areal: 83 m²

Grensene for ejerlejligheden er fremhævet med kraftige linier på etageplanerne.

Udfærdiget som bilag til anmeldelse om ejendommens opdeling i ejerlejligheder.

Dato: 01-02-2013

Poul Bøg
Landinspektør

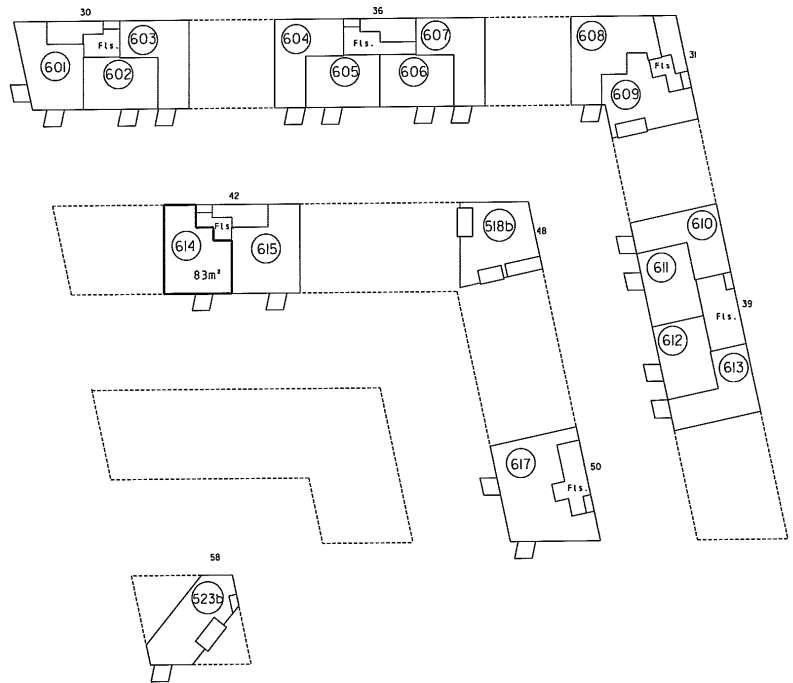

6. sal i:500